

**DIAGNÓSTICO CONSTRUCCIÓN DE INFRAESTRUCTURA EDUCATIVA**

**I. INFORMACIÓN GENERAL DEL ESTABLECIMIENTO EDUCATIVO**

NOMBRE DE LA INSTITUCIÓN EDUCATIVA:		CENTRO EDUCATIVO INDIGENA AWA VERDE												
CODIGO DANE INSTITUCIÓN EDUCATIVA:		252835006343												
NOMBRE DE LA SEDE EDUCATIVA:		MATAROROSO												
CODIGO DANE DE LA SEDE EDUCATIVA:		252835007625												
Dirección/ Municipio:		SAN ANDRES DE TUMACO					Departamento		NARIÑO					
FECHA DE VISITA	DIA	5	MES	10	AÑO	2018	JORNADAS	MAÑANA	X	TARDE	NOCHE			
COORDENADAS GEOGRAFICAS (GPS)					X:	1°18'49.4"N								
					Y:	78°20'30.8"W								
RECTOR:	MARTHA LUCIA ORTIZ					URBANA		RURAL	X					
E-mail:						TELÉFONO:	3178530640							
*	La I.E. dispone de predio con certificado de libertad y tradición, escritura a nombre de la I.E. o del Municipio ó resolución de adjudicación de etnias indígenas o afrocolombianos.					SI		NO	Tipo de doc.:					
						X			No del doc. :					
						Anexa documento:		SI		NO				
El predio o el inmueble donde se ubica el establecimiento educativo se encuentra en un terreno estable y no genera ningún tipo de riesgo para los estudiantes:											SI	<input checked="" type="checkbox"/>	NO	<input type="checkbox"/>
* En caso de que la respuesta sea <b>NO</b> indique a continuación porque:														
<input type="checkbox"/>	Deslizamiento		<input type="checkbox"/>	Receptor de Deslizamiento		<input type="checkbox"/>	Zona Pantanosa		<input type="checkbox"/>	Problemas estructurales				
<input type="checkbox"/>	Inundación		<input type="checkbox"/>	Relleno Sanitario		<input type="checkbox"/>	Zona de protección		<input type="checkbox"/>	otro, ¿Cuál?				
Amplie si considera : _____														

II. INFORMACIÓN BASE (DATOS DE MATRICULA DE LA MAYOR JORNADA)	GRADO	No. NIÑOS	No. NIÑAS	GRADO	No. NIÑOS	No. NIÑAS	GRADO	No. NIÑOS	No. NIÑAS	No. ADULTOS	
	PREJARDIN				PRIMERO	3	3	SEXTO			Adultos Mujeres
JARDIN				SEGUNDO	2		SÉPTIMO			Adultos hombres	
TRANSICIÓN		1	1	TERCERO	1	4	OCTAVO			TOTAL	
				CUARTO			NOVENO			TOTAL ESTUDIANTES EN EL ESTABLECIMIENTO EDUCATIVO	
				QUINTO		5	DECIMO				
ESTUDIANTES							ONCE				
TOTAL		1	1	TOTAL	6	12	TOTAL			20	

**II. INFORMACIÓN DE LA INFRAESTRUCTURA EXISTENTE**

No. DE AULAS	1	BIBLIOTECA		LABORATORIO		otro, Cual?
No. BATERIA SANITARIA	1	No. De aparatos	1	COMEDOR	1	
				INTERNADO		

**III. NECESIDADES DE MEJORAMIENTO DE LA INFRAESTRUCTURA EXISTENTE**

**Nota: (De la siguiente relación de actividades, si el establecimiento lo requiere, relacione su Ubicación, cantidad, Unidad, Medidas y el Material estimado, de lo contrario indique / )**

**1. AGUA Y SANEAMIENTO BÁSICO :** El establecimiento requiere:

A. TANQUE ALMACENAMIENTO AGUA:	Ubicación:	AULA/ BATERIA SANITARIA	Cant:	4	UND:	UND	Medidas	1000LT	Material	PLASTICO
B. TUBERIA HIDRÁULICA Y ACCESORIOS:	Ubicación:	B. SANITARIA	Cant:	20	UND:	ML	Medidas	1/2"	Material	PVC
C. POZO SÉPTICO:	Ubicación:	B. SANITARIA	Cant:	2	UND:	UND	Medidas	2X2X3	Material	MAMPOSTERIA
D. TUBERIA SANITARIA Y ACCESORIOS:	Ubicación:	B. SANITARIA	Cant:	15	UND:	ML	Medidas	4"	Material	PVC
E. CAJAS DE INSPECCIÓN:	Ubicación:	B. SANITARIA	Cant:	1	UND:	UND	Medidas	1X1	Material	CONCRETO
F. CANAL Y BANTES AGUAS LLUVIAS:	Ubicación:	AULA Y COMEDOR	Cant:	39	UND:	ML	Medidas		Material	AMAZONAS
G. Otro	Ubicación:		Cant:		UND:		Medidas		Material	

**2. MANTENIMIENTO CORRECTIVO:** El establecimiento requiere:

A. REPOSICIÓN DE TEJA:	Ubicación:	AULA Y COMEDOR	Cant:	140	UND:	m2	Medidas		Material	TERMOACUSTICA
B. REPOSICIÓN ESTRUCTURA CUBIERTA:	Ubicación:	AULA	Cant:	95	UND:	ML	Medidas	4X2''	Material	VIGAS EN MADERA
C. REPOSICIÓN DE SANITARIO	Ubicación:	BATERIA SANITARIA	Cant:	2	UND:	UND	Medidas		Material	
D. REPOSICIÓN DE LAVAMOS	Ubicación:	BATERIA SANITARIA	Cant:	2	UND:	UND	Medidas		Material	
E. REPOSICIÓN DE ORINAL	Ubicación:	BATERIA SANITARIA	Cant:	1	UND:	ML	Medidas	1,2X0,3	Material	
F. REPOSICIÓN DE MESÓN	Ubicación:	COCINA	Cant:	1	UND:	UND	Medidas	1,3X0,6	Material	CONCRETO
G. REPOSICIÓN DE MURO	Ubicación:	AULA	Cant:	60	UND:	M2	Medidas		Material	MADERA
H. REPOSICIÓN ENCHAPE PARED	Ubicación:	BATERIA SANITARIA	Cant:	15	UND:	M2	Medidas		Material	CERAMICA
I. REPOSICIÓN ENCHAPE PISO	Ubicación:	AULA	Cant:	130	UND:	M2	Medidas		Material	CERAMICA
J. REPOSICIÓN POSETA LAVATRAPEROS	Ubicación:		Cant:		UND:		Medidas		Material	
K. REPOSICIÓN DE PUERTAS:	Ubicación:	B/ SANITARIA Y SALON	Cant:	4	UND:	UND	Medidas	1X2.07	Material	ALUMINIO
L. REPOSICIÓN DE VENTANAS:	Ubicación:	B/ SANITARIA Y SALON	Cant:	4	UND:	UND	Medidas	1,40X3,20	Material	ALUMINIO
M. REPOSICIÓN DE CIELO RASO:	Ubicación:	AULA	Cant:	95	UND:	M2	Medidas		Material	PVC
N. REPOSICIÓN DE LÁMPARAS:	Ubicación:	AULA	Cant:	7	UND:	UND	Medidas		Material	LAMPARAS LED
Ñ. REP. INTERRUPTORES Y O TOMAS:	Ubicación:	AULA	Cant:	5	UND:	UND	Medidas		Material	
O. REPOSICIÓN TABLERO ELÉCTRICO:	Ubicación:	AULA	Cant:	3	UND:	UND	Medidas		Material	
P. INSTALACIÓN TUBERIA MT:	Ubicación:	AULA	Cant:	42	UND:	ML	Medidas		Material	
Q. Otro	Ubicación:		Cant:		UND:		Medidas		Material	
R. SUMINISTRO E INSTALACIÓN DE PANEL SOLAR: (SÓLO PARA ILUMINACIÓN, INDICAR NÚMERO DE BOMBILLOS A ABASTECER)						SI				
SUMINISTRO DE PANEL SOLAR DEBIDO A LA FALTA DEL SERVICIO ELECTRICO PARA 6 BOMBILLOS										

**3. MANTENIMIENTO PREVENTIVO :** El establecimiento requiere:

A. PAÑETE MURO M2:	Ubicación:		Cant:		UND:		Medidas		Material	
B. VINILO SOBRE MURO 2 MANOS:	Ubicación:	AULA Y S	Cant:	70	UND:	M2	Medidas		Material	
C. KORAZA SOBRE MURO 2 MANOS:	Ubicación:	AULA	Cant:	88	UND:	M2	Medidas		Material	
D. IMPERMEABILIZACIÓN MUROS	Ubicación:		Cant:		UND:		Medidas		Material	
E. IMPERMEABILIZACIÓN PLACAS:	Ubicación:		Cant:		UND:		Medidas		Material	
F. CAMBIO DE GRIFERIA:	Ubicación:	B/SANITARIA	Cant:	3	UND:	UND	Medidas		Material	
G. Otro: Cual?	Ubicación:		Cant:		UND:		Medidas		Material	

**4. DOTACIÓN DE MOBILIARIO:** (Si no existe el elemento o esta en avanzado estado de deterioro\* )El establecimiento requiere:

A. TABLERO:	Deterioro	X	No existe		Cantidad	3
B. PUESTO PARA DOCENTE (MESA Y SILLA):	Deterioro	X	No existe		Cantidad	1
C. PUESTO UNIPERSONAL ALUMNO (MESA Y SILLA):	Deterioro		No existe	X	Cantidad	15
D. MUEBLE DE ALMACENAMIENTO:	Deterioro	X	No existe		Cantidad	10
E. TANDEM DE CANECAS:	Deterioro	X	No existe		Cantidad	2

\* Estado de deterioro: Faltan piezas al mobiliario ejm: tornillos, piezas completas, chapas; presenta deficiencias físicas como desoldado, con fillos o puntas oxidadas cortantes, fracturas o huecos, son inestables e inseguros.

**5. CONSTRUCCIÓN NUEVA :** El establecimiento evidencia la falta de instalaciones y ambientes escolares (Describe claramente la necesidad, indicando el motivo, el tipo y número de espacios requeridos)

**SE REQUIERE CONSTRUCCION DE BATERIA SANITARIA Y MEJORAMIENTO DE LA ESTRUCTURA DEL AULA Y COMEDOR.**

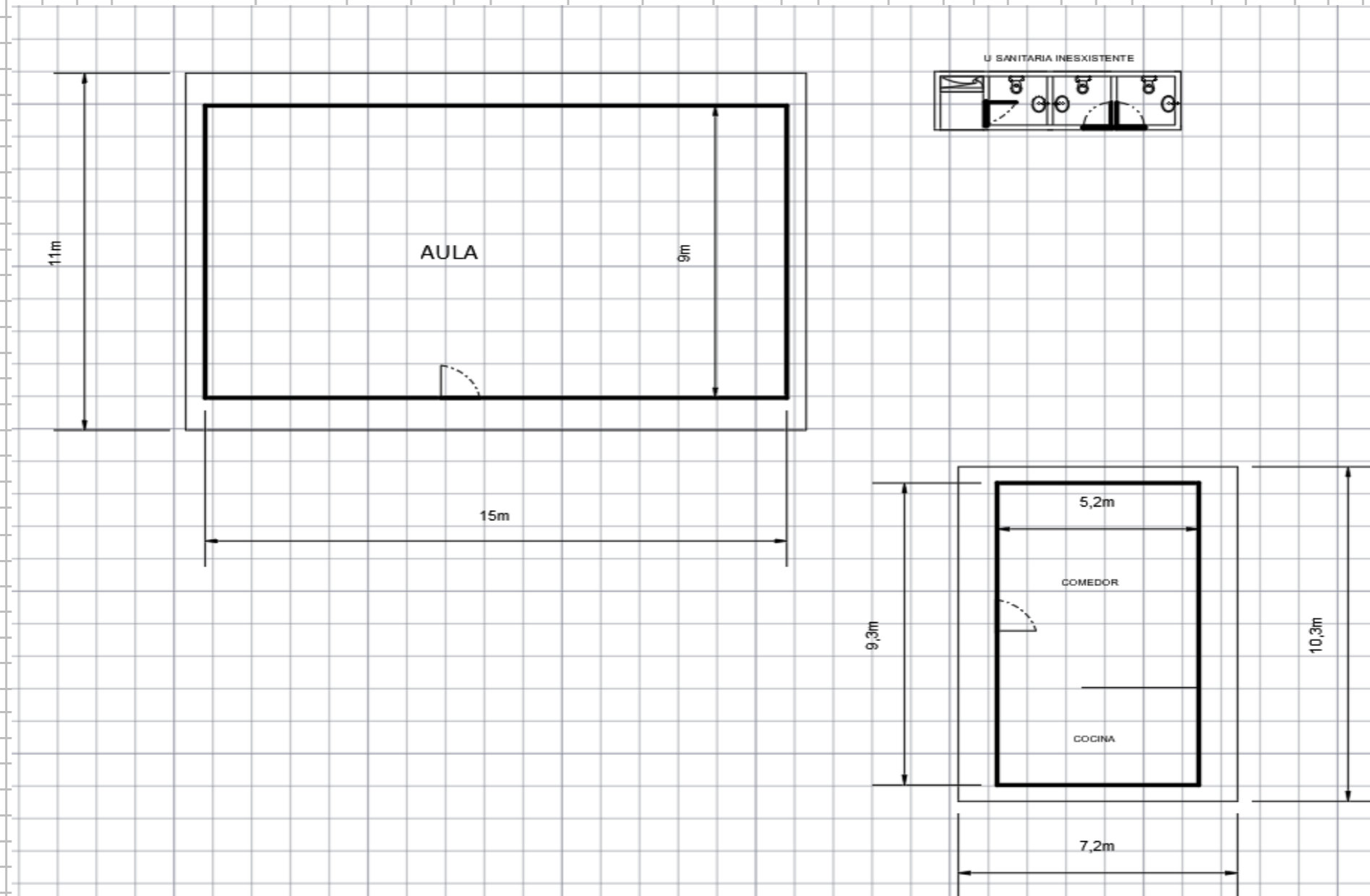

Debe tener en cuenta en el esquema los siguientes aspectos:  
 1. Ubicación de elementos hidráulicos y sanitarios :indicar: ubicación de acometida hidráulica y diámetro - tanques de reserva y su dimensión.  
 2. Ubicación de elementos eléctricos: indicar ubicación del transformador - contador - tablero eléctrico - planta eléctrica.

**IV. CONTACTOS**

Acompañamiento por parte del MEN

Nombre: ABRAHAM YELA GARCIA  
 Email: [abrahhan@hotmail.com](mailto:abrahhan@hotmail.com)  
 Teléfono: 3218726444

Firma  
 C.C. 1086724434

Acompañamiento de la OIM:

Nombre: ANNI CRISTINA QUIÑONEZ  
 Email:  
 Teléfono:

Firma  
 Cargo:

Acompañamiento de la Institución Educativa/Secretaria de Educación/Alcaldía Municipal.

Nombre: MARTHA LUCIA ORTIZ  
 Email:  
 Teléfono: 3104007064

Firma  
 Cargo: DIRECTORA

Acompañamiento adicional por la Institución Educativa/Secretaria de Educación/Alcaldía Municipal.

Nombre:  
 Email:  
 Teléfono:

Firma  
 Cargo:

V. REGISTRO FOTOGRÁFICO : Identificar las áreas afectadas, cuando requiera demolición o reposición o mejoramiento



VI. CONDICIONES DEL PREDIO PARA TENER EN CUENTA EN EL PRESUPUESTO

Acceso al predio <input checked="" type="checkbox"/> Vehicular <input checked="" type="checkbox"/> Peatonal	<input checked="" type="checkbox"/> Fluvial	<input type="checkbox"/> Marítima	<input type="checkbox"/> Otro:	Distancia en km desde el casco urbano	120 KM
El predio cuenta con servicios de: <a href="https://scontent.feoh3-1.fna.fbcdn.net/v/t1.15752-9/38864126_2350824575180098_6438440810345136128_n.jpg?_nc_cat=0&amp;_nc">https://scontent.feoh3-1.fna.fbcdn.net/v/t1.15752-9/38864126_2350824575180098_6438440810345136128_n.jpg?_nc_cat=0&amp;_nc</a>					
Agua SI <input type="checkbox"/> NO <input checked="" type="checkbox"/>	Luz SI <input type="checkbox"/> NO <input type="checkbox"/>	Gas SI <input checked="" type="checkbox"/> NO <input type="checkbox"/>	Alcantarillado SI <input type="checkbox"/> NO <input checked="" type="checkbox"/>	Tel. SI <input type="checkbox"/> NO <input checked="" type="checkbox"/>	
Se requiere realizar demoliciones	SI <input type="checkbox"/> NO <input checked="" type="checkbox"/>	M2 <input type="checkbox"/>	Material predominante		

OBSERVACIONES Y RECOMENDACIONES (Relacione aquí todo lo que considere importante como parte del diagnóstico)

LA SEDE SE ENCUENTRA POR EL KM 64 DE LA VIA PANAMERICANA ( 45 MIN ), LUEGO 15 MIN POR RIO Y AL FINAL 3 HORAS CAMINANDO POR TROCHA

La bateria sanitaria existente debe ser demolida, se requiere bateria sanitaria y mejoramiento del aula y comedor.

Para mejoramiento de esta sede se recomienda materials de la zona ya que el acceso es difícil, la comunidad manifiesta que la placa del colegio es en concreto.







