



DIAGNÓSTICO CONSTRUCCIÓN DE INFRAESTRUCTURA EDUCATIVA

I. INFORMACIÓN GENERAL DEL ESTABLECIMIENTO EDUCATIVO

NOMBRE DE LA INSTITUCIÓN EDUCATIVA: CENTRO EDUCATIVO INDIGENA AWA VERDE
 CODIGO DANE INSTITUCIÓN EDUCATIVA: 252835006343
 NOMBRE DE LA SEDE EDUCATIVA: Cuchillo Albi
 CODIGO DANE DE LA SEDE EDUCATIVA: 491835006482
 Dirección/ Municipio: SAN ANDRES DE TUMACO Departamento: NARIÑO
 FECHA DE VISITA: DIA 07 MES 10 AÑO 2018 JORNADAS: MAÑANA TARDE NOCHE
 COORDENADAS GEOGRAFICAS (GPS): X: 4°12'31.0"N Y: 78°24'33.7"W
 RECTOR: Martha Lucia Ortiz URBANA RURAL
 E-mail: _____ TELÉFONO: 3178530640
 La I.E. dispone de predio con certificado de libertad y tradición, escritura a nombre de la I.E. o del Municipio ó resolución de adjudicación de etnias indígenas o afrocolombianos. SI NO Tipo de doc.: _____ No del doc.: _____
 Anexa documento: SI NO

El predio o el inmueble donde se ubica el establecimiento educativo se encuentra en un terreno estable y no genera ningún tipo de riesgo para los estudiantes: SI NO

En caso de que la respuesta sea NO Indique a continuación porque:
 Deslizamiento Receptor de Deslizamiento Zona Pantanosa Problemas estructurales
 Inundación Relleno Sanitario Zona de protección otro, ¿Cuál?

Amplie si considera: _____

INFORMACIÓN BASE (DATOS DE MATRICULA DE LA MAYOR JORNADA)	GRADO	No. NIÑOS	No. NIÑAS	GRADO	No. NIÑOS	No. NIÑAS	GRADO	No. NIÑOS	No. NIÑAS	No. ADULTOS	
	PREJARDIN				PRIMERO	3		SEXTO	2		Adultos Mujeres
JARDIN				SEGUNDO	3		SÉPTIMO	3		Adultos hombres	
TRANSICIÓN	3	2		TERCERO	1		OCTAVO	4		TOTAL	
				CUARTO	1		NOVENO	1		TOTAL ESTUDIANTES EN EL ESTABLECIMIENTO EDUCATIVO	
				QUINTO	2		DECIMO	5			
ESTUDIANTES							ONCE				
	TOTAL	3	2	TOTAL	12		TOTAL	15		32	

II. INFORMACIÓN DE LA INFRAESTRUCTURA EXISTENTE

No. DE AULAS: 1 BIBLIOTECA: LABORATORIO: otro, Cual? _____
 No. BATERIA SANITARIA: 1 No. De aparatos: 2 COMEDOR: INTERNADO:

III. NECESIDADES DE MEJORAMIENTO DE LA INFRAESTRUCTURA EXISTENTE

I. AGUA Y SANEAMIENTO BÁSICO: El establecimiento requiere:

A. TANQUE ALMACENAMIENTO AGUA: Ubicación: Aula Cant: 4 UND APP Medidas: 100L Material: Plastico
 B. TUBERIA HIDRÁULICA Y ACCESORIOS: Ubicación: Blaonibao Cant: 28 UND ML Medidas: 1/2" Material: PVC
 C. POZO SÉPTICO: Ubicación: Blaonibao Cant: 2 UND APP Medidas: 2x2x3 Material: Mampoolena
 D. TUBERIA SANITARIA Y ACCESORIOS: Ubicación: Blaonibao Cant: 21 UND ML Medidas: 4" Material: PVC
 E. CAJAS DE INSPECCIÓN: Ubicación: Blaonibao Cant: 1 UND APP Medidas: 1x1 Material: concreto
 F. CANAL Y BANTES AGUAS LLUVIAS: Ubicación: Aula y comedor Cant: 43 UND M Medidas: _____ Material: Bl tipo Amazonas con A

2. MANTENIMIENTO CORRECTIVO: El establecimiento requiere:

	Ubicación	Cant	UND	Medidas	Material	
A. REPOSICIÓN DE TEJA:	Aula	133.5	MZ	10x8.9	teja acústica	
B. REPOSICIÓN ESTRUCTURA CUBIERTA:	Aula	104	UND	NL	4x2"	
C. REPOSICIÓN DE SANEAMIENTO:	B/canibano	2	UND	MZ	60x40x10"	
D. REPOSICIÓN DE LAVAMOS:	B/canibano	2	UND	MZ	60x40x10"	
E. REPOSICIÓN DE ORINAL:	B/canibano	1	UND	MZ		
F. REPOSICIÓN DE MESÓN:	Cocina	1	UND	MZ	Concreto	
G. REPOSICIÓN DE MURO:	B/canibano	71	UND	MZ	Madera	
H. REPOSICIÓN ENCHAPE PARED:	Aula	70	UND	MZ	3x4	Cerámica
I. REPOSICIÓN ENCHAPE PISO:	Aula	133.5	MZ	15x8.9	Cerámico.	
J. REPOSICIÓN POSETA LAVATRAPAJOS:	B/canibano	1	UND	MZ		
K. REPOSICIÓN DE PUERTAS:	D/canibano	4	UND	MZ	1x2x0.7	Aluminio
L. REPOSICIÓN DE VENTANAS:	C/Canibano	11	UND	MZ	1.4x1.380	Aluminio
M. REPOSICIÓN DE CIELO RASO:	Aula	92	UND	MZ		Cielo Raso PVC
N. REPOSICIÓN DE LÁMPARAS:	Aula	2	UND	MZ		Lamparas led
O. REP. INTERRUPTORES Y O TOMAS:	Aula	4	UND	MZ		
P. REPOSICIÓN TABLERO ELÉCTRICO:	Aula	3	UND	MZ		
Q. INSTALACIÓN TUBERÍA MT:	Aula	39	UND	MZ		
R. Otro						

R. SUMINISTRO E INSTALACIÓN DE PANEL SOLAR: (SÓLO PARA ILUMINACIÓN, INDICAR NÚMERO DE BOMBILLOS A ABASTECER)
 SUMINISTRO DE PANEL SOLAR DEBIDO A LA FALTA DEL SERVICIO ELÉCTRICO PARA 6 BOMBILLOS

3. MANTENIMIENTO PREVENTIVO : El establecimiento requiere:

	Ubicación	Cant	UND	Medidas	Material
A. PARETE MURO MZ:					
B. VINILO SOBRE MURO 2 MANOS:	Aula	60	UND	MZ	
C. KORAZA SOBRE MURO 2 MANOS:	Aula	12	UND	MZ	
D. IMPERMEABILIZACIÓN MUROS					
E. IMPERMEABILIZACIÓN PLACAS:					
F. CAMBIO DE GRIFERIA:	B/canibano	4	UND	MZ	
G. Otro: Cual?					

4. DOTACIÓN DE MOBILIARIO: (Si no existe el elemento o esta en avanzado estado de deterioro*) El establecimiento requiere:

A. TABLERO:	Deterioro	X	No existe	Cantidad	3
B. PUESTO PARA DOCENTE (MESA Y SILLA):	Deterioro	X	No existe	Cantidad	2
C. PUESTO UNIPERSONAL ALUMNO (MESA Y SILLA):	Deterioro	X	No existe	Cantidad	5
D. MUEBLE DE ALMACENAMIENTO:	Deterioro	X	No existe	Cantidad	11
E. TANDEM DE CANECAS:	Deterioro	X	No existe	Cantidad	4

* Estado de deterioro: Faltan piezas al mobiliario ejm: tornillos, piezas completas, chapas; presenta deficiencias físicas como desoldado, con filos o puntas oxidadas cortantes, fracturas o huecos, son inestables e inseguros.

5. CONSTRUCCIÓN NUEVA : El establecimiento evidencia la falta de instalaciones y ambientes escolares (Describe claramente la necesidad, indicando el motivo, el tipo y número de espacios requeridos)

Se requiere construcción de Bañera sanitaria

III. LEVANTAMIENTO DEL PREDIO Y UBICACIÓN DE LOS ESPACIOS (INCLUIR MEDIDAS) Ubicar según Norte

Pág. 3 de 4

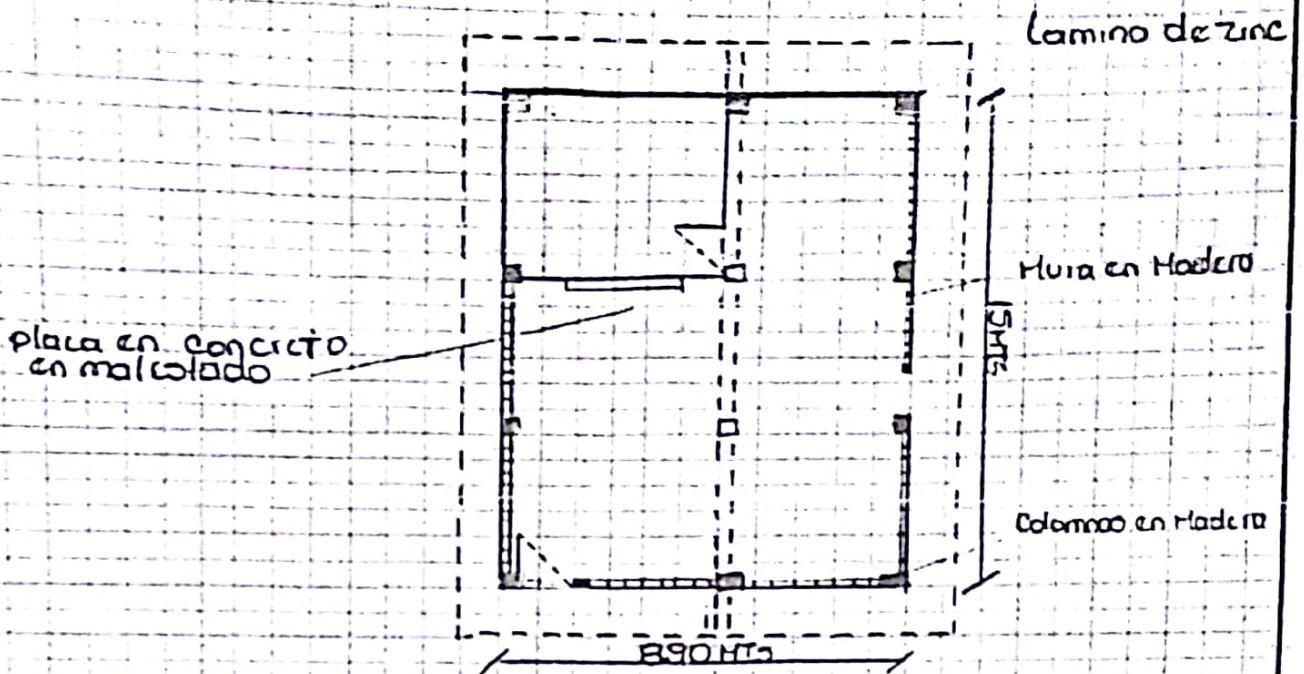

Debe tener en cuenta en el esquema los siguientes aspectos:

1. Ubicación de elementos hidráulicos y sanitarios: indicar ubicación de acometida hidráulica y sifónmetro - tanques de reserva y su dimensión.
2. Ubicación de elementos eléctricos: indicar ubicación del transformador - contador - tablero eléctrico - planta eléctrica.

IV. CONTACTOS

Acompañamiento por parte del MEN

Nombre: ABRAHAM YELA GARCIA
 Email: abrahham@hotmail.com
 Teléfono: 3218726444

Firma _____
 C.C. 1085724434

Acompañamiento de la OIM:

Nombre: Angie Cynthia Quiñones
 Email: angiequiones@hotmail.com
 Teléfono: 304317400

Firma Angie Quiñones
 Cargo: Representadora Social

Acompañamiento de la Institución Educativa/Secretaría de Educación/Alcaldía Municipal.

Nombre: Martha Lucia Estrada
 Email: marlupi@gmail.com
 Teléfono: 3178580643

Firma Martha Lucia Estrada
 Cargo: DIRECTOR (A)

Acompañamiento adicional por la Institución Educativa/Secretaría de Educación/Alcaldía Municipal.

Nombre: Alvaro yusta
 Email: _____
 Teléfono: _____

Firma _____
 Cargo: _____

V. REGISTRO FOTOGRÁFICO: Identificar las áreas afectadas, cuando requiera demolición o reposición o mejoramiento

1	2
3	4
5	6

VI. CONDICIONES DEL PREDIO PARA TENER EN CUENTA EN EL PRESUPUESTO

Acceso al predio

Vehicular
 Peatonal
 Fluvial
 Marítima
 Otro: _____

Distancia en km desde el casco urbano: **170** KM

El predio cuenta con servicios de: https://scontent.fpo43-1.fna.fbcdn.net/v/t1.15752-9/38864126_2350824575180098_6438440811

Agua SI NO
 Luz SI NO
 Gas SI NO
 Alcantarilla SI NO
 Tel. SI NO

Se requiere realizar demoliciones SI NO
 M2 Material predominante _____

OBSERVACIONES Y RECOMENDACIONES (Relacione aquí toda la que considere importante como parte del diagnóstico)

En las aulas los muros y pisos están deteriorados
 No hay baranda sanitaria
 La sede se encuentra en el km 88 por la vía Puyo-Pasto
 para luego caminar por una trocha durante horas