





074

						Página																																																																																																	
						1 de 6																																																																																																	
<b>DIAGNÓSTICO CONSTRUCCIÓN DE INFRAESTRUCTURA EDUCATIVA</b>																																																																																																							
<b>I. INFORMACIÓN GENERAL DEL ESTABLECIMIENTO EDUCATIVO</b>																																																																																																							
NOMBRE DE LA INSTITUCIÓN EDUCATIVA:		CENTRO EDUCATIVO PALAMBI																																																																																																					
CODIGO DANE INSTITUCIÓN EDUCATIVA:		252830000990																																																																																																					
NOMBRE DE LA SEDE EDUCATIVA:		CHAPIZ																																																																																																					
CODIGO DANE DE LA SEDE EDUCATIVA:		252835003999																																																																																																					
Dirección/ Municipio:		TUMACO		Departamento		NARIÑO																																																																																																	
FECHA DE VISITA	DIA	MES	AÑO	JORNADAS	MAÑANA	TARDE	NOCHE																																																																																																
COORDENADAS GEOGRAFICAS (GPS)		X: 1° 45' 34.4" N		Y: 78° 28' 26.2" W																																																																																																			
RECTOR:	LEANDRO MARQUINES			URBANA		RURAL	X																																																																																																
E-mail:				TELÉFONO:																																																																																																			
* La I.E. dispone de predio con certificado de libertad y tradición, escritura a nombre de la I.E. o del Municipio ó resolución de adjudicación de etnias indígenas o afrocolombianos.				SI		NO	X																																																																																																
				Tipo de doc.:																																																																																																			
				No del doc.:																																																																																																			
				Anexa documento:	SI		NO																																																																																																
El predio o el inmueble donde se ubica el establecimiento educativo se encuentra en un terreno estable y no genera ningún tipo de riesgo para los estudiantes:				SI	X	NO																																																																																																	
* En caso de que la respuesta sea NO indique a continuación porque:																																																																																																							
<input type="checkbox"/>	Deslizamiento	<input type="checkbox"/>	Receptor de Deslizamiento	<input type="checkbox"/>	Zona Pantanosa	<input type="checkbox"/>	Problemas estructurales																																																																																																
<input type="checkbox"/>	Inundación	<input type="checkbox"/>	Relleno Sanitario	<input type="checkbox"/>	Zona de protección	<input type="checkbox"/>	otro, ¿Cuál?																																																																																																
Amplie si considera :																																																																																																							
<table border="1"> <thead> <tr> <th rowspan="2">II. INFORMACIÓN BASE (DATOS DE MATRICULA DE LA MAYOR JORNADA)</th> <th>GRADO</th> <th>No. NIÑOS</th> <th>No. NIÑAS</th> <th>GRADO</th> <th>No. NIÑOS</th> <th>No. NIÑAS</th> <th>GRADO</th> <th>No. NIÑOS</th> <th>No. NIÑAS</th> <th colspan="2">No. ADULTOS</th> </tr> </thead> <tbody> <tr> <td>PREJARDIN</td> <td></td> <td></td> <td></td> <td>PRIMERO</td> <td>3</td> <td>2</td> <td>SEXTO</td> <td></td> <td></td> <td>Adultos Mujeres</td> <td></td> </tr> <tr> <td>JARDIN</td> <td></td> <td></td> <td></td> <td>SEGUNDO</td> <td>3</td> <td>4</td> <td>SÉPTIMO</td> <td></td> <td></td> <td>Adultos hombres</td> <td></td> </tr> <tr> <td>TRANSICIÓN</td> <td></td> <td></td> <td></td> <td>TERCERO</td> <td>2</td> <td>3</td> <td>OCTAVO</td> <td></td> <td></td> <td>TOTAL</td> <td></td> </tr> <tr> <td></td> <td></td> <td></td> <td></td> <td>CUARTO</td> <td>2</td> <td>3</td> <td>NOVENO</td> <td></td> <td></td> <td colspan="2">TOTAL ESTUDIANTES EN EL ESTABLECIMIENTO EDUCATIVO</td> </tr> <tr> <td></td> <td></td> <td></td> <td></td> <td>QUINTO</td> <td>3</td> <td>8</td> <td>DECIMO</td> <td></td> <td></td> <td colspan="2"></td> </tr> <tr> <td>ESTUDIANTES</td> <td></td> <td></td> <td></td> <td></td> <td></td> <td></td> <td>ONCE</td> <td></td> <td></td> <td>No.</td> <td>28</td> </tr> <tr> <td></td> <td>TOTAL</td> <td></td> <td></td> <td>TOTAL</td> <td>13</td> <td>15</td> <td>TOTAL</td> <td></td> <td></td> <td></td> <td></td> </tr> </tbody> </table>								II. INFORMACIÓN BASE (DATOS DE MATRICULA DE LA MAYOR JORNADA)	GRADO	No. NIÑOS	No. NIÑAS	GRADO	No. NIÑOS	No. NIÑAS	GRADO	No. NIÑOS	No. NIÑAS	No. ADULTOS		PREJARDIN				PRIMERO	3	2	SEXTO			Adultos Mujeres		JARDIN				SEGUNDO	3	4	SÉPTIMO			Adultos hombres		TRANSICIÓN				TERCERO	2	3	OCTAVO			TOTAL						CUARTO	2	3	NOVENO			TOTAL ESTUDIANTES EN EL ESTABLECIMIENTO EDUCATIVO						QUINTO	3	8	DECIMO					ESTUDIANTES							ONCE			No.	28		TOTAL			TOTAL	13	15	TOTAL				
II. INFORMACIÓN BASE (DATOS DE MATRICULA DE LA MAYOR JORNADA)	GRADO	No. NIÑOS	No. NIÑAS	GRADO	No. NIÑOS	No. NIÑAS	GRADO		No. NIÑOS	No. NIÑAS	No. ADULTOS																																																																																												
	PREJARDIN				PRIMERO	3	2	SEXTO			Adultos Mujeres																																																																																												
JARDIN				SEGUNDO	3	4	SÉPTIMO			Adultos hombres																																																																																													
TRANSICIÓN				TERCERO	2	3	OCTAVO			TOTAL																																																																																													
				CUARTO	2	3	NOVENO			TOTAL ESTUDIANTES EN EL ESTABLECIMIENTO EDUCATIVO																																																																																													
				QUINTO	3	8	DECIMO																																																																																																
ESTUDIANTES							ONCE			No.	28																																																																																												
	TOTAL			TOTAL	13	15	TOTAL																																																																																																
<b>II. INFORMACIÓN DE LA INFRAESTRUCTURA EXISTENTE</b>																																																																																																							
No. DE AULAS	4	BIBLIOTECA		LABORATORIO		otro, Cual?																																																																																																	
No. BATERIA SANITARIA	1	No. De aparatos	2	COMEDOR	1	INTERNADO																																																																																																	
<b>III. NECESIDADES DE MEJORAMIENTO DE LA INFRAESTRUCTURA EXISTENTE</b>																																																																																																							
Nota: (De la siguiente relación de actividades, si el establecimiento lo requiere, relacione su Ubicación, cantidad, Unidad, Medidas y el Material estimado, de lo contrario indique / )																																																																																																							
<b>1. AGUA Y SANEAMIENTO BÁSICO : El establecimiento requiere:</b>																																																																																																							
A. TANQUE ALMACENAMIENTO AGUA:	Ubicación:	Comedor - Bateria	Cant:	3	UND:	und	Medidas 1000 Lt Material Plastico.																																																																																																
B. TUBERIA HIDRÁULICA Y ACCESORIOS	Ubicación:	Comedor - Bateria	Cant:	50	UND:	ml	Medidas 30 Material Tuberia Pvc 1/2"																																																																																																
C. POZO SÉPTICO:	Ubicación:	Bateria S.	Cant:	1	UND:	und	Medidas 2x2x2 Material Mampostera.																																																																																																
D. TUBERIA SANITARIA Y ACCESORIOS:	Ubicación:	Bateria S.	Cant:	6L	UND:	25	Medidas 25ml Material Tuberia Pvc Sanitaria 4"																																																																																																
E. CAJAS DE INSPECCIÓN:	Ubicación:		Cant:		UND:		Medidas Material																																																																																																
F. CANAL Y BANTES AGUAS LLUVIAS:	Ubicación:	Aulas	Cant:		UND:		Medidas Material																																																																																																
G. Otro	Ubicación:		Cant:		UND:		Medidas Material																																																																																																

**2. MANTENIMIENTO CORRECTIVO:** El establecimiento requiere:

A. REPOSICIÓN DE TEJA:	Ubicación: <u>Salones</u>	Cant: <u>30</u>	UND: <u>m<sup>2</sup></u>	Medidas <u>6x5</u>	Material <u>Eternit</u>
B. REPOSICIÓN ESTRUCTURA CUBIERTA	Ubicación: <u>Salones</u>	Cant: <u>40</u>	UND: <u>ml</u>	Medidas <u>40</u>	Material <u>Vigas en Madera de 4x2"</u>
C. REPOSICIÓN DE SANITARIO	Ubicación: <u>B. Sanitaria</u>	Cant: <u>2</u>	UND: <u>und</u>	Medidas	Material <u>Sanitario en Porcelana</u>
D. REPOSICIÓN DE LAVAMOS	Ubicación: <u>B. Sanitaria</u>	Cant: <u>2</u>	UND:	Medidas	Material <u>lavamanos en Porcelana</u>
E. REPOSICIÓN DE ORINAL	Ubicación: <u>B. Sanitaria</u>	Cant: <u>2</u>	UND:	Medidas	Material <u>Orinal en Porcelana</u>
F. REPOSICIÓN DE MESÓN	Ubicación: <u>Comedor</u>	Cant: <u>5.5</u>	UND: <u>ml</u>	Medidas <u>5.5</u>	Material <u>Concreto Reforzado.</u>
G. REPOSICIÓN DE MURO	Ubicación: <u>Com. B. Sanita</u>	Cant: <u>15</u>	UND: <u>m<sup>2</sup></u>	Medidas <u>15</u>	Material <u>Mamposteria.</u>
H. REPOSICIÓN ENCHAPE PARED	Ubicación: <u>B. Sanita</u>	Cant: <u>25</u>	UND: <u>m<sup>2</sup></u>	Medidas <u>25</u>	Material <u>Ceramica blanca. 30x20</u>
I. REPOSICIÓN ENCHAPE PISO	Ubicación: <u>Aulas</u>	Cant: <u>30</u>	UND: <u>m<sup>2</sup></u>	Medidas <u>30</u>	Material <u>Ceramica beis 30x30</u>
J. REPOSICIÓN POSETA LAVATRAPEROS	Ubicación:	Cant:	UND:	Medidas	Material
K. REPOSICIÓN DE PUERTAS:	Ubicación: <u>Salones</u>	Cant: <u>5</u>	UND: <u>und</u>	Medidas <u>0.90x2.10</u>	Material <u>Aluminio.</u>
L. REPOSICIÓN DE VENTANAS:	Ubicación: <u>Salones</u>	Cant: <u>9.5</u>	UND: <u>m<sup>2</sup></u>	Medidas	Material <u>Reja en madera.</u>
M. REPOSICIÓN DE CIELO RASO:	Ubicación:	Cant:	UND:	Medidas	Material
N. REPOSICIÓN DE LÁMPARAS:	Ubicación: <u>Salones</u>	Cant: <u>6</u>	UND: <u>und</u>	Medidas	Material <u>lamparas led 18 W</u>
Ñ. REP. INTERRUPTORES Y O TOMAS:	Ubicación: <u>Salones</u>	Cant: <u>5</u>	UND: <u>und</u>	Medidas	Material <u>Tomas doble.</u>
O. REPOSICIÓN TABLERO ELÉCTRICO:	Ubicación:	Cant:	UND:	Medidas	Material
P. INSTALACIÓN TUBERIA MT:	Ubicación:	Cant:	UND:	Medidas	Material
Q. Otro	Ubicación:	Cant:	UND:	Medidas	Material
R. SUMINISTRO E INSTALACIÓN DE PANEL SOLAR: (SÓLO PARA ILUMINACIÓN, INDICAR NÚMERO DE BOMBILLOS A ABASTECER)	Se hace Necesario El Panel Solar debido a la Falta de Energía 8 bombillos.				

**3. MANTENIMIENTO PREVENTIVO :** El establecimiento requiere:

A. PAÑETE MURO M2:	Ubicación: <u>Salones</u>	Cant: <u>60</u>	UND: <u>m<sup>2</sup></u>	Medidas <u>60</u>	Material <u>Arena y Cemento.</u>
B. VINILO SOBRE MURO 2 MANOS:	Ubicación: <u>Salones</u>	Cant: <u>200</u>	UND: <u>m<sup>2</sup></u>	Medidas <u>200</u>	Material <u>Pintura tipo 1 En Agua.</u>
C. KORAZA SOBRE MURO 2 MANOS:	Ubicación: <u>Salones</u>	Cant:	UND:	Medidas	Material
D. IMPERMEABILIZACIÓN MUROS	Ubicación:	Cant:	UND:	Medidas	Material
E. IMPERMEABILIZACIÓN PLACAS:	Ubicación:	Cant:	UND:	Medidas	Material
F. CAMBIO DE GRIFERIA:	Ubicación: <u>B. Sanitaria</u>	Cant: <u>5</u>	UND: <u>und</u>	Medidas	Material <u>Plastica.</u>
G. Otro: Cual?	Ubicación:	Cant:	UND:	Medidas	Material

**4. DOTACIÓN DE MOBILIARIO:** (Si no existe el elemento o esta en avanzado estado de deterioro\* ) El establecimiento requiere:

A. TABLERO:	Deterioro	<input checked="" type="checkbox"/>	No existe	<input type="checkbox"/>	Cantidad	<u>4</u>
B. PUESTO PARA DOCENTE (MESA Y SILLA):	Deterioro	<input checked="" type="checkbox"/>	No existe	<input type="checkbox"/>	Cantidad	<u>4</u>
C. PUESTO UNIPERSONAL ALUMNO (MESA Y SILLA):	Deterioro	<input checked="" type="checkbox"/>	No existe	<input type="checkbox"/>	Cantidad	<u>15</u>
D. MUEBLE DE ALMACENAMIENTO:	Deterioro	<input type="checkbox"/>	No existe	<input type="checkbox"/>	Cantidad	
E. TANDEM DE CANECAS:	Deterioro	<input type="checkbox"/>	No existe	<input type="checkbox"/>	Cantidad	

\* Estado de deterioro: Faltan piezas al mobiliario ejm: tornillos, piezas completas, chapas; presenta deficiencias físicas como desoldado, con fillos o puntas oxidadas cortantes, fracturas o huecos, son inestables e inseguros.

**5. CONSTRUCCIÓN NUEVA :** El establecimiento evidencia la falta de instalaciones y ambientes escolares (Describe claramente la necesidad, indicando el motivo, el tipo y número de espacios requeridos)

Construcción de la cocina y del comedor dado que se encuentran en desimas condiciones, igualmente no tiene los elementos y utencilios de cocina necesarios y adocados para realizar las labores diarias de culinaria

III. LEVANTAMIENTO DEL PREDIO Y UBICACIÓN DE LOS ESPACIOS (INCLUIR MEDIDAS) Ubicar según Norte

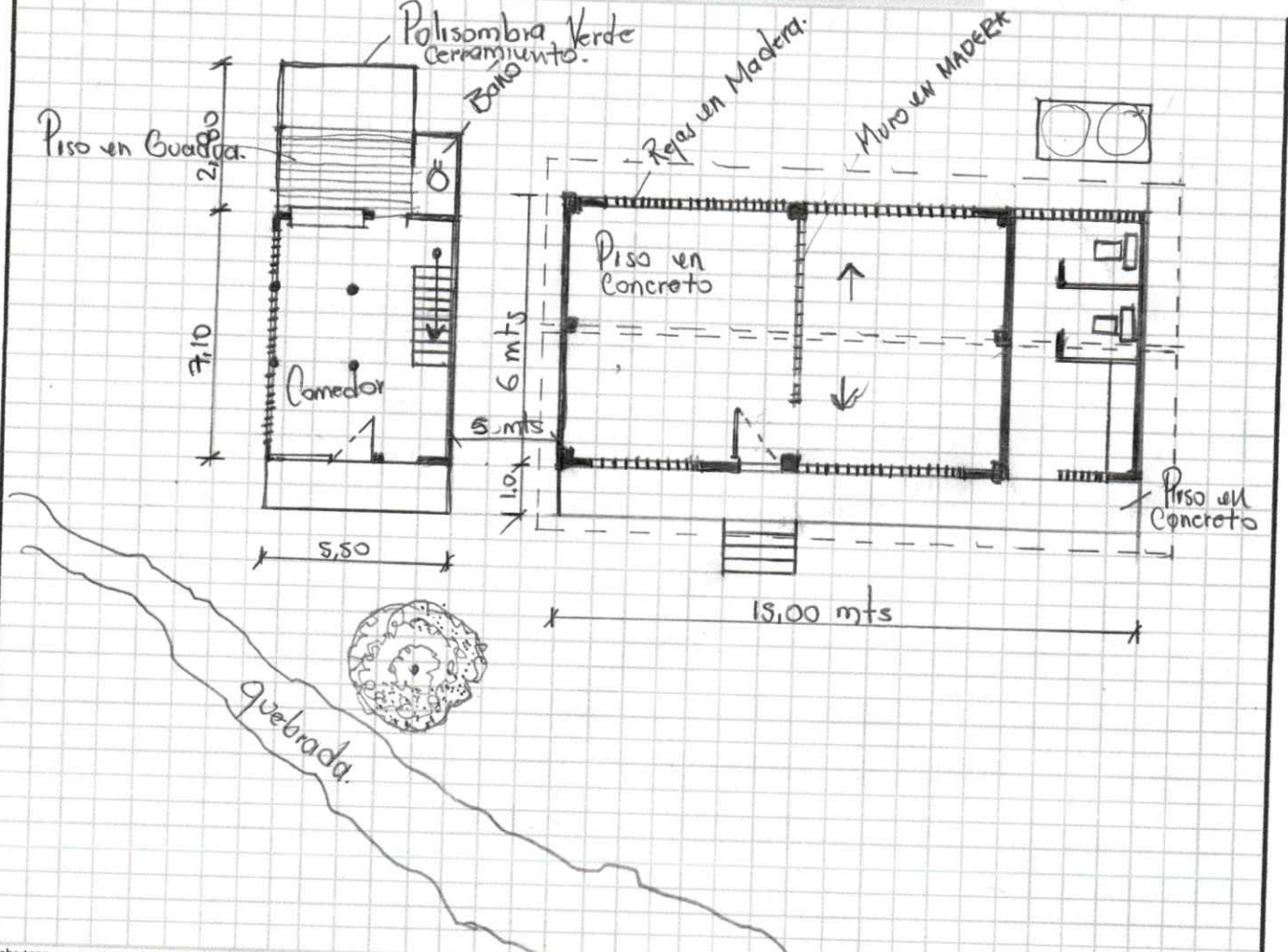

Debe tener en cuenta en el esquema los siguientes aspectos:  
 1. Ubicación de elementos hidráulicos y sanitarios: indicar: ubicación de acometida hidráulica y diámetro - tanques de reserva y su dimensión.  
 2. Ubicación de elementos eléctricos: indicar ubicación del transformador - contador - tablero eléctrico - planta eléctrica.

IV. CONTACTOS

Acompañamiento por parte del MEN

Nombre: ABRAHAM YELA GARCIA  
 Email: abraham@hotmial.com  
 Teléfono: 3218726444

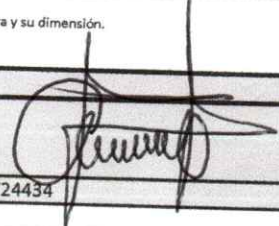
Firma:   
 C.C. 1086724434

Acompañamiento de la OIM:

Nombre: Angelica Mario Ruiz  
 Email: angelicamario.ruiz@gmail.com  
 Teléfono: 3182888266

Firma: Angelica M<sup>a</sup> Ruiz  
 Cargo: Socióloga

Acompañamiento de la Institución Educativa/Secretaría de Educación/Alcaldía Municipal.

Nombre: Leandro Marquinez  
 Email: leandro.marquinez@seccion-educativa.gov.co  
 Teléfono: 3168687298

Firma: Leandro Marquinez  
 Cargo: DIRECTOR

Acompañamiento adicional por la Institución Educativa/Secretaría de Educación/Alcaldía Municipal.

Nombre: \_\_\_\_\_  
 Email: \_\_\_\_\_  
 Teléfono: \_\_\_\_\_

Firma: \_\_\_\_\_  
 Cargo: \_\_\_\_\_

1	2
3	4
5	6

**VI. CONDICIONES DEL PREDIO PARA TENER EN CUENTA EN EL PRESUPUESTO**

Acceso al predio

Vehicular   
  Peatonal   
  Fluvial   
  Marítima   
  Otro: \_\_\_\_\_

Distancia en km desde el casco urbano: 53 Km.

El predio cuenta con servicios de:

Agua SI  NO    
 Luz SI  NO    
 Gas SI  NO    
 Alcantaril SI  NO    
 Tel. SI  NO

Se requiere realizar demoliciones SI  NO    
 M2 Material predominante Escombros

**OBSERVACIONES Y RECOMENDACIONES** (Relacione aquí todo lo que considere importante como parte del diagnóstico)

El Acceso a la zona Es por via marítima. los materiales Como el Cemento Hierro, Elementos Hidraulicos y Sanitario. Se Compran un la Ciudad de Tumaco. y Se transporta hacia la zona. lo que Encarece en un 50% Adicional El Costo Normal de los materiales. Se solicita construcción de cocina y comedor nueva, ya que se encuentran en madera en malas condiciones, piso en barro. Se solicita arreglo en la cubierta de salones y baño el acceso a la zona es por via marítima, una hora por mar en lancha y luego por el río chagui 2 1/2, condicionado a que haya marea alta