

DIAGNÓSTICO CONSTRUCCIÓN DE INFRAESTRUCTURA EDUCATIVA

I. INFORMACIÓN GENERAL DEL ESTABLECIMIENTO EDUCATIVO

NOMBRE DE LA INSTITUCIÓN EDUCATIVA: T. E. UNION ZUID (E) CHAGDI  
 CÓDIGO DANE INSTITUCIÓN EDUCATIVA: 252235000159  
 NOMBRE DE LA SEDA EDUCATIVA: CREACION CHORRERA  
 CÓDIGO DANE DE LA SEDA EDUCATIVA: 252235002959  
 Dirección/ Municipio: SAN ANDRES DE TUMACO, NARIÑO  
 FECHA DE VISITA: 26/08/2018  
 COORDENADAS GEOGRAFICAS (GPS): 2°29'26.5" N, 78°24'30.7" W  
 DIRECTOR: JOSE OLIVERA BARRIBANO, Teléfono: 3186358970  
 La I.E. dispone de predio con certificado de tenencia y tradición, escritura o nombre de la I.E. o del Municipio o resolución de autorización de otras indígenas o afrocolombianas.  
 El predio o el inmueble donde se ubica el establecimiento educativo se encuentra en un terreno estéril y no genera ningún tipo de riesgo para los estudiantes.  
 Destazamiento / Inundación,  Pararrayos de Destazamiento / Pararrayos Separados,  Zona Sismica / Zona de Inestabilidad,  Problemas estructurales (Cra. Escal?)

Amplie si considera:

INFORMACIÓN BASE (DATOS DE MATRÍCULA DE LA MAYOR JORNADA)	GRUPOS	Nº. NIÑOS	Nº. NIÑAS	GRUPOS	Nº. NIÑOS	Nº. NIÑAS	GRUPOS	Nº. NIÑOS	Nº. NIÑAS	Nº. ADULTOS
	PRELACION				PRELACION	2	2	PRELACION		
ARTON				ARTON	2	3	ARTON			ADULTOS MAESTROS
TRANSICION	2	1		TRANSICION	1	3	TRANSICION			TOTAL
				GRUPOS	2	2	GRUPOS			TOTAL ESTUDIANTES EN EL PLAN DE MANEJO EDUCATIVO
				GRUPOS	4	0	GRUPOS			
ESTUDIANTES	TOTAL	2	1	TOTAL	11	10	TOTAL			24

II. INFORMACIÓN DE LA INFRAESTRUCTURA EXISTENTE  
 Nº. DE AJUAS: 1, Nº. DE BATERIAS: 1, LABORATORIO: , INTERNADO:

III. NECESIDADES DE MEJORAMIENTO DE LA INFRAESTRUCTURA EXISTENTE

1. AGUA Y SANEAMIENTO BÁSICO: El establecimiento requiere:

A. TANQUE ALMACENAMIENTO AGUA:	Ubicación: Abombador	Nº: 3	UNO: PVC	Medida: 1000L	Materia: Plastico
B. TUBERIA MICROALTA Y MEDIOALTA:	Ubicación: Abombador	Nº: 45	UNO: HL	Medida: 1/2"	Materia: PVC
C. POZO SEPTICO:	Ubicación: Abombador	Nº: 1	UNO: PVC	Medida:	Materia:
D. TUBERIA SANITARIA Y RESERVAS:	Ubicación: Abombador	Nº: 15	UNO: HL	Medida: 4"	Materia: PVC
E. CASAS DE INMEDIACION:	Ubicación: Abombador	Nº: 1	UNO: PVC	Medida: 1x10	Materia:
F. CANAL Y BANTES AGUAS USUAS:	Ubicación: Bolox Bb	Nº: 4	UNO: M	Medida:	Materia: LPO Amazonas

**2. MANTENIMIENTO CORRECTIVO:** El establecimiento requiere:

A. REPOSICIÓN DE TEJA:	Ubicación	Aola	Cant.	45	UND	MZ	Medidas		Material	cederaud
B. REPOSICIÓN ESTRUCTURA CUBIERTA:	Ubicación	Aola	Cant.	10	UND	MZ	Medidas		Material	Maolera
C. REPOSICIÓN DE SANITARIO	Ubicación	Blanibara	Cant.	2	UND	ONP	Medidas	6x800	Material	
D. REPOSICIÓN DE LAVAMOS	Ubicación	Blanibara	Cant.	2	UND	ONP	Medidas	6x800	Material	
E. REPOSICIÓN DE ORINAL	Ubicación	Blanibara	Cant.	1	UND	ONP	Medidas		Material	
F. REPOSICIÓN DE MESÓN	Ubicación	Blanibara	Cant.	1	UND	ONP	Medidas		Material	
G. REPOSICIÓN DE MURO	Ubicación	Blanibara	Cant.	102	UND	MZ	Medidas		Material	
H. REPOSICIÓN ENCHAPE PARCO	Ubicación	Blanibara	Cant.	23	UND	MZ	Medidas		Material	
I. REPOSICIÓN ENCHAPE PISO	Ubicación	Aola	Cant.	85	UND	MZ	Medidas		Material	
J. REPOSICIÓN POSETA LAVATRAPEROS	Ubicación		Cant.		UND		Medidas		Material	
K. REPOSICIÓN DE PUERTAS:	Ubicación	Aola x B/S	Cant.	4	UND	ONP	Medidas	1x2'08	Material	Aluminio
L. REPOSICIÓN DE VENTANAS:	Ubicación	Aola x B/S	Cant.	3	UND	ONP	Medidas	2x3'40	Material	Aluminio
M. REPOSICIÓN DE CIELO RASO:	Ubicación		Cant.		UND		Medidas		Material	
N. REPOSICIÓN DE LÁMPARAS:	Ubicación	Aola x B/S	Cant.	7	UND	ONP	Medidas		Material	
Ñ. REP. INTERRUPTORES Y O TOMAS:	Ubicación	Aola x B/S	Cant.	10	UND	ONP	Medidas		Material	
O. REPOSICIÓN TABLERO ELÉCTRICO:	Ubicación	Aola x B/S	Cant.	15	UND	ONP	Medidas		Material	
P. INSTALACIÓN TUBERÍA MT:	Ubicación	Aola x B/S	Cant.	38	UND	M	Medidas		Material	
Q. Otro	Ubicación		Cant.		UND		Medidas		Material	

R. SUMINISTRO E INSTALACIÓN DE PANEL SOLAR: (SÓLO PARA ILUMINACIÓN, INDICAR NÚMERO DE BOMBILLOS A ABASTECER)  
 SUMINISTRO DE PANEL SOLAR DEBIDO A LA FALTA DEL SERVICIO ELECTRICO PARA 6 BOMBILLOS

**3. MANTENIMIENTO PREVENTIVO:** El establecimiento requiere:

A. PAÑETE MURO M2:	Ubicación		Cant.		UND		Medidas		Material	
B. VINILO SOBRE MURO 2 MANOS:	Ubicación	solon	Cant.	98	UND	MZ	Medidas		Material	Pintura
C. KORAZA SOBRE MURO 2 MANOS:	Ubicación		Cant.		UND		Medidas		Material	
D. IMPERMEABILIZACIÓN MUROS	Ubicación		Cant.		UND		Medidas		Material	
E. IMPERMEABILIZACIÓN PLACAS:	Ubicación		Cant.		UND		Medidas		Material	
F. CAMBIO DE GRIFERIA:	Ubicación	Blanibara	Cant.	4	UND	ONP	Medidas		Material	
G. Otro: Cual?	Ubicación		Cant.		UND		Medidas		Material	

**4. DOTACIÓN DE MOBILIARIO:** (Si no existe el elemento o esta en avanzado estado de deterioro\*) El establecimiento requiere:

A. TABLERO:	Deterioro	<input checked="" type="checkbox"/>	No existe	<input type="checkbox"/>	Cantidad	4
B. PUESTO PARA DOCENTE (MESA Y SILLA):	Deterioro	<input checked="" type="checkbox"/>	No existe	<input type="checkbox"/>	Cantidad	3
C. PUESTO UNIPERSONAL ALUMNO (MESA Y SILLA):	Deterioro	<input checked="" type="checkbox"/>	No existe	<input type="checkbox"/>	Cantidad	5
D. MUEBLE DE ALMACENAMIENTO:	Deterioro	<input checked="" type="checkbox"/>	No existe	<input type="checkbox"/>	Cantidad	1
E. TANDEM DE CANECAS:	Deterioro	<input checked="" type="checkbox"/>	No existe	<input type="checkbox"/>	Cantidad	1

\* Estado de deterioro: Faltan piezas al mobiliario ejm: tornillos, piezas completas, chapas; presenta deficiencias físicas como desoldado, con filos o puntas oxidadas cortantes, fracturas o huecos, son inestables e inseguros.

**5. CONSTRUCCIÓN NUEVA:** El establecimiento evidencia la falta de instalaciones y ambientes escolares (Describe claramente la necesidad, indicando el motivo, el tipo y número de espacios requeridos)

La sede requiere construcción de Bañera sanitario.

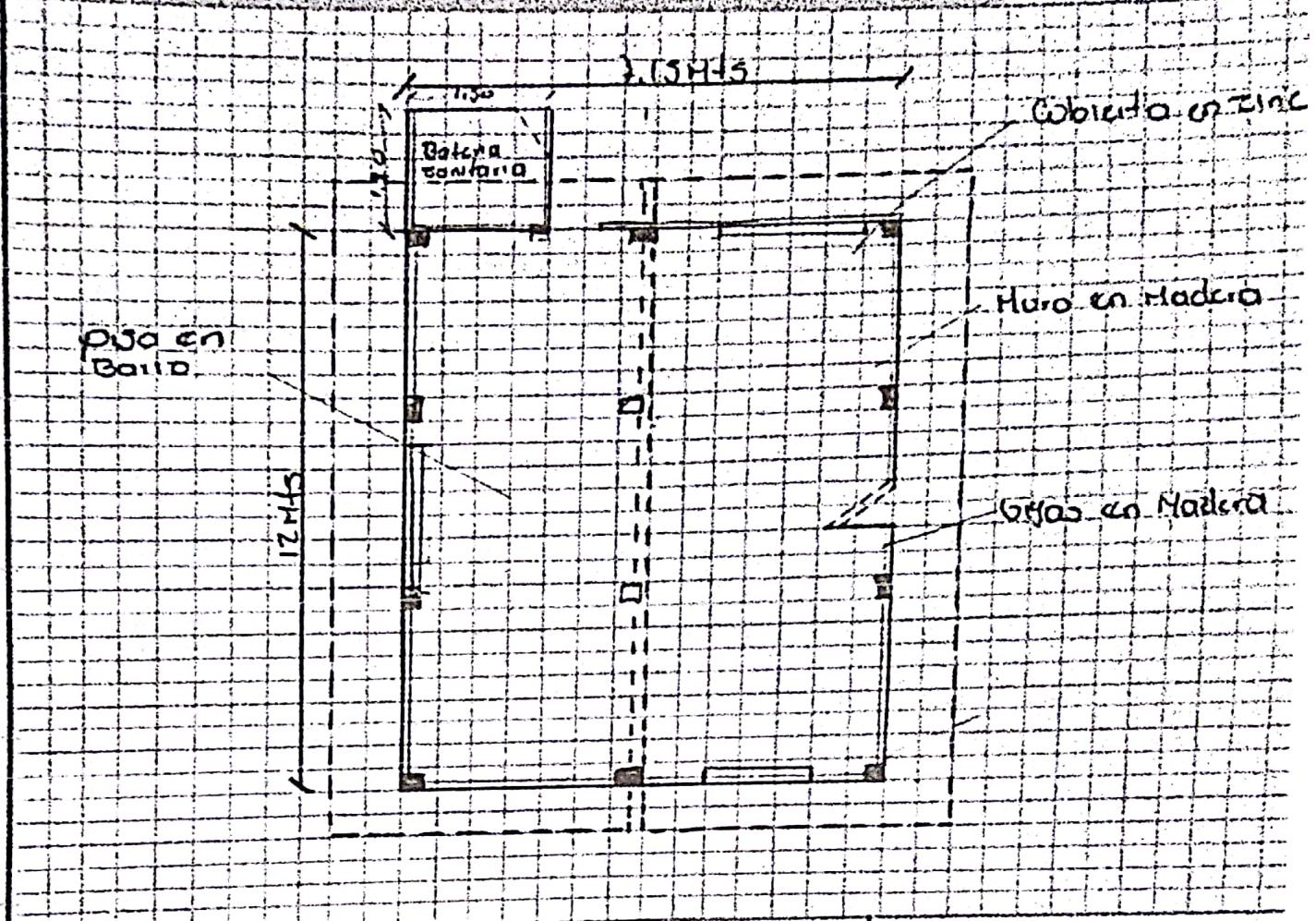

Debe tener en cuenta en el esquema los siguientes aspectos:  
 1. Ubicación de elementos hidráulicos y sanitarios indicar: ubicación de acometida hidráulica y diámetro - tanques de reserva y su dimensión.  
 2. Ubicación de elementos eléctricos: indicar ubicación del transformador - contador - tablero eléctrico - planta eléctrica.

**IV. CONTACTOS**

Acompañamiento por parte del MEN  
 Nombre: ABRAHAM YELÁ GARCIA  
 Email: abrahhan@hotmail.com  
 Teléfono: 3218726444

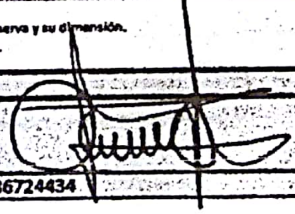
Firma:   
 C.C. 1086724434

Acompañamiento de la OIM:  
 Nombre: Angelica Maria Ruiz  
 Email: 3102888266  
 Teléfono: 3102888266

Firma: Angelica M Ruiz  
 Cargo: scologo

Acompañamiento de la Institución Educativa/Secretaría de Educación/Alcaldía Municipal.  
 Nombre: Jose Ulises BOBANO  
 Email: 0  
 Teléfono: 0

Firma: Jose Bobano  
 Cargo: DIRECTOR (A)

Acompañamiento adicional por la Institución Educativa/Secretaría de Educación/Alcaldía Municipal.  
 Nombre: teresa Ruiz  
 Email: 3176446972  
 Teléfono: 3176446972

Firma: teresa Ruiz  
 Cargo:

V. REGISTRO FOTOGRÁFICO: Identificar las áreas afectadas, cuando requiera demolición o reparación e mejoramiento

1		2	
3		4	
5		6	

VI. CONDICIONES DEL PREDIO PARA TENER EN CUENTA EN EL PRESUPUESTO

Acceso al predio

Vehicular   
  Peatonal   
  Fluvial   
  Marítima   
  Otro: \_\_\_\_\_

Distancia en km desde el casco urbano: **198 KM**

El predio cuenta con servicios de: [https://fcomant.fach3-1.fna.fgcdn.net/v/1.15752-9/38864126\\_2350824575180098\\_643844021/](https://fcomant.fach3-1.fna.fgcdn.net/v/1.15752-9/38864126_2350824575180098_643844021/)

Agua SI  NO    
 Luz SI  NO    
 Gas SI  NO    
 Alcantarilla SI  NO    
 Tel. SI  NO

Se requiere realizar demoliciones SI  NO    
 M2 Material predominante \_\_\_\_\_

OBSERVACIONES Y RECOMENDACIONES (Relacione aquí todo lo que considere importante como parte del diagnóstico)

La sede requiere construcción de 31  
 m<sup>2</sup> de obra. Se hace necesario la construcción de Bu-  
 tenia con urgencia. para llegar a la sede hay que  
 recorrer el no chagui por mas o menos 4 o 8 1/2  
 horas y media, dependiendo de la situación climática