

**DIAGNÓSTICO CONSTRUCCIÓN DE INFRAESTRUCTURA EDUCATIVA**

**I. INFORMACIÓN GENERAL DEL ESTABLECIMIENTO EDUCATIVO**

NOMBRE DE LA INSTITUCIÓN EDUCATIVA: I.E.T Agrop. Ambiental. Bilingüe Indígena Tabaleta.  
 CODIGO DANE INSTITUCIÓN EDUCATIVA: 452835006601  
 NOMBRE DE LA SEDE EDUCATIVA: Indígena Awa Bartal.  
 CODIGO DANE DE LA SEDE EDUCATIVA: 252835007251  
 Dirección/ Municipio: tomaño Departamento: Nariño  
 FECHA DE VISITA: DIA 22 MES 04 AÑO 2018 JORNADAS: MAÑANA  TARDE  NOCHE   
 COORDENADAS GEOGRAFICAS (GPS): X: 1°24'03.1"N Y: 78°29'15.1"W  
 RECTOR: Rodrigo Torres URBANA  RURAL   
 E-mail: IEindozabaleta@gmail.com TELÉFONO: 3154918941  
 \* La I.E. dispone de predio con certificado de libertad y tradición, escritura a nombre de la I.E. o del Municipio ó resolución de adjudicación de etnias indígenas o afrocolombianos. SI  NO  Tipo de doc.: \_\_\_\_\_ No del doc.: \_\_\_\_\_  
 Anexa documento: SI  NO

El predio o el inmueble donde se ubica el establecimiento educativo se encuentra en un terreno estable y no genera ningún tipo de riesgo para los estudiantes: SI  NO   
 \* En caso de que la respuesta sea NO indique a continuación porque:  
 Deslizamiento  Receptor de Deslizamiento  Zona Pantanosa  Problemas estructurales  
 Inundación  Relleno Sanitario  Zona de protección  otro, ¿Cuál? \_\_\_\_\_  
 Amplie si considera : \_\_\_\_\_

| II. INFORMACIÓN BASE DE MATRICULA DE LA MAYOR JORNADA) | GRADO     | No. NIÑOS | No. NIÑAS | GRADO   | No. NIÑOS | No. NIÑAS | GRADO   | No. NIÑOS | No. NIÑAS | No. ADULTOS                                       |                 |
|--|-----------|-----------|-----------|---------|-----------|-----------|---------|-----------|-----------|---|-----------------|
|  | PREJARDIN |           |           |         | PRIMERO   | 3         | 5       | SEXTO     |           |   | Adultos Mujeres |
| JARDIN   |           |           |           | SEGUNDO | 7         | 2         | SÉPTIMO |           |           | Adultos hombres                                   |                 |
| TRANSICIÓN   | 1         | 2         |           | TERCERO | 6         | 3         | OCTAVO  |           |           | TOTAL   |                 |
|  |           |           |           | CUARTO  | 2         | 3         | NOVENO  |           |           | TOTAL ESTUDIANTES EN EL ESTABLECIMIENTO EDUCATIVO |                 |
|  |           |           |           | QUINTO  | 1         | 2         | DECIMO  |           |           |   |                 |
| ESTUDIANTES  |           |           |           |         |           |           | ONCE    |           |           | No. <u>7731</u>                                   |                 |
| TOTAL  | 1         | 2         |           | TOTAL   | 13        | 15        | TOTAL   |           |           |   |                 |

**II. INFORMACIÓN DE LA INFRAESTRUCTURA EXISTENTE**

No. DE AULAS  BIBLIOTECA  LABORATORIO  otro, Cual? \_\_\_\_\_  
 No. BATERIA SANITARIA  No. De aparatos  COMEDOR  INTERNADO

**III. NECESIDADES DE MEJORAMIENTO DE LA INFRAESTRUCTURA EXISTENTE**

Nota: (De la siguiente relación de actividades, si el establecimiento lo requiere, relacione su Ubicación, cantidad, Unidad, Medidas y el Material estimado, de lo contrario indique / )

1. AGUA Y SANEAMIENTO BÁSICO : El establecimiento requiere:  
 A. TANQUE ALMACENAMIENTO AGUA: Ubicación: Aula Cant: 2 UND: UND Medidas \_\_\_\_\_ Material plástico  
 B. TUBERIA HIDRÁULICA Y ACCESORIOS Ubicación: Comedor Cant: 30 UND: ml Medidas \_\_\_\_\_ Material PVC  
 C. POZO SÉPTICO: Ubicación: \_\_\_\_\_ Cant: \_\_\_\_\_ UND: \_\_\_\_\_ Medidas \_\_\_\_\_ Material \_\_\_\_\_  
 D. TUBERIA SANITARIA Y ACCESORIOS: Ubicación: \_\_\_\_\_ Cant: \_\_\_\_\_ UND: \_\_\_\_\_ Medidas \_\_\_\_\_ Material \_\_\_\_\_  
 E. CAJAS DE INSPECCIÓN: Ubicación: \_\_\_\_\_ Cant: \_\_\_\_\_ UND: \_\_\_\_\_ Medidas \_\_\_\_\_ Material \_\_\_\_\_  
 F. CANAL Y BANTES AGUAS LLUVIAS: Ubicación: Aula Cant: 30 UND: UND Medidas \_\_\_\_\_ Material Amazonas  
 G. Otro Ubicación: \_\_\_\_\_ Cant: \_\_\_\_\_ UND: \_\_\_\_\_ Medidas \_\_\_\_\_ Material \_\_\_\_\_

2. MANTENIMIENTO CORRECTIVO: El establecimiento requiere:

|   |                           |                    |                           |                            |          |                         |
|---|---------------------------|--------------------|---------------------------|----------------------------|----------|-------------------------|
| A. REPOSICIÓN DE TEJA:  | Ubicación: <u>comedor</u> | Cant: <u>1</u>     | UND: <u>m<sup>2</sup></u> | Medidas                    | Material | <u>zinc.</u>            |
| B. REPOSICIÓN ESTRUCTURA CUBIERTA   | Ubicación: <u>comedor</u> | Cant: <u>110</u>   | UND: <u>ml</u>            | Medidas                    | Material | <u>Madura.</u>          |
| C. REPOSICIÓN DE SANITARIO  | Ubicación: _____          | Cant: _____        | UND: _____                | Medidas                    | Material | _____                   |
| D. REPOSICIÓN DE LAVAMOS  | Ubicación: _____          | Cant: _____        | UND: _____                | Medidas                    | Material | _____                   |
| E. REPOSICIÓN DE ORINAL   | Ubicación: _____          | Cant: _____        | UND: _____                | Medidas                    | Material | _____                   |
| F. REPOSICIÓN DE MESÓN  | Ubicación: <u>comedor</u> | Cant: <u>1</u>     | UND: <u>UND</u>           | Medidas: <u>2x2.60</u>     | Material | <u>concreto.</u>        |
| G. REPOSICIÓN DE MURO   | Ubicación: <u>Comedor</u> | Cant: <u>43</u>    | UND: <u>m<sup>2</sup></u> | Medidas                    | Material | <u>Mamposteria</u>      |
| H. REPOSICIÓN ENCHAPE PARED   | Ubicación: _____          | Cant: _____        | UND: _____                | Medidas                    | Material | _____                   |
| I. REPOSICIÓN ENCHAPE PISO  | Ubicación: <u>Comedor</u> | Cant: <u>41.65</u> | UND: <u>m<sup>2</sup></u> | Medidas: <u>4.8 x 8.50</u> | Material | <u>Ceramica de PISO</u> |
| J. REPOSICIÓN POSETA LAVATRAPEROS   | Ubicación: _____          | Cant: _____        | UND: _____                | Medidas                    | Material | _____                   |
| K. REPOSICIÓN DE PUERTAS:   | Ubicación: <u>Aula.</u>   | Cant: <u>2</u>     | UND: <u>UND</u>           | Medidas: <u>1.90x2.90</u>  | Material | _____                   |
| L. REPOSICIÓN DE VENTANAS:  | Ubicación: <u>Aula</u>    | Cant: <u>2</u>     | UND: <u>UND</u>           | Medidas: <u>7x1.60</u>     | Material | _____                   |
| M. REPOSICIÓN DE CIELO RASO:  | Ubicación: _____          | Cant: _____        | UND: _____                | Medidas                    | Material | _____                   |
| N. REPOSICIÓN DE LÁMPARAS:  | Ubicación: <u>Comedor</u> | Cant: <u>4</u>     | UND: <u>UND</u>           | Medidas                    | Material | _____                   |
| Ñ. REP. INTERRUPTORES Y O TOMAS:  | Ubicación: <u>Comedor</u> | Cant: <u>5</u>     | UND: <u>UND</u>           | Medidas                    | Material | _____                   |
| O. REPOSICIÓN TABLERO ELÉCTRICO:  | Ubicación: <u>Comedor</u> | Cant: <u>1</u>     | UND: <u>UND</u>           | Medidas                    | Material | _____                   |
| P. INSTALACIÓN TUBERIA MT:  | Ubicación: <u>Comedor</u> | Cant: <u>40</u>    | UND: <u>ml</u>            | Medidas                    | Material | _____                   |
| Q. Otro   | Ubicación: _____          | Cant: _____        | UND: _____                | Medidas                    | Material | _____                   |
| R. SUMNISTRO E INSTALACIÓN DE PANEL SOLAR: (SÓLO PARA ILUMINACIÓN, INDICAR NÚMERO DE BOMBILLOS A ABASTECER) | _____                     |                    |                           |                            |          |                         |

3. MANTENIMIENTO PREVENTIVO : El establecimiento requiere:

|                               |                           |                 |                           |         |          |       |
|-------------------------------|---------------------------|-----------------|---------------------------|---------|----------|-------|
| A. PAÑETE MURO M2:            | Ubicación: <u>Comedor</u> | Cant: <u>90</u> | UND: <u>m<sup>2</sup></u> | Medidas | Material | _____ |
| B. VINILO SOBRE MURO 2 MANOS: | Ubicación: <u>Comedor</u> | Cant: <u>90</u> | UND: <u>m<sup>2</sup></u> | Medidas | Material | _____ |
| C. KORAZA SOBRE MURO 2 MANOS: | Ubicación: _____          | Cant: _____     | UND: _____                | Medidas | Material | _____ |
| D. IMPERMEABILIZACIÓN MUROS   | Ubicación: _____          | Cant: _____     | UND: _____                | Medidas | Material | _____ |
| E. IMPERMEABILIZACIÓN PLACAS: | Ubicación: _____          | Cant: _____     | UND: _____                | Medidas | Material | _____ |
| F. CAMBIO DE GRIFERIA:        | Ubicación: _____          | Cant: _____     | UND: _____                | Medidas | Material | _____ |
| G. Otro: Cual?                | Ubicación: _____          | Cant: _____     | UND: _____                | Medidas | Material | _____ |

4. DOTACIÓN DE MOBILIARIO: (Si no existe el elemento o esta en avanzado estado de deterioro\*) El establecimiento requiere:

|  |           |                                     |           |                                     |          |          |
|--|-----------|-------------------------------------|-----------|-------------------------------------|----------|----------|
| A. TABLERO:                                  | Deterioro | <input checked="" type="checkbox"/> | No existe | <input type="checkbox"/>            | Cantidad | <u>2</u> |
| B. PUESTO PARA DOCENTE (MESA Y SILLA):       | Deterioro | <input type="checkbox"/>            | No existe | <input checked="" type="checkbox"/> | Cantidad | <u>0</u> |
| C. PUESTO UNIPERSONAL ALUMNO (MESA Y SILLA): | Deterioro | <input type="checkbox"/>            | No existe | <input checked="" type="checkbox"/> | Cantidad | <u>0</u> |
| D. MUEBLE DE ALMACENAMIENTO:                 | Deterioro | <input type="checkbox"/>            | No existe | <input checked="" type="checkbox"/> | Cantidad | <u>0</u> |
| E. TANDEM DE CANECAS:                        | Deterioro | <input type="checkbox"/>            | No existe | <input checked="" type="checkbox"/> | Cantidad | <u>0</u> |

\* Estado de deterioro: Faltan piezas al mobiliario ejm: tornillos, piezas completas, chapas; presenta deficiencias físicas como desoldado, con filos o puntas oxidadas cortantes, fracturas o huecos, son inestables e inseguros.

5. CONSTRUCCIÓN NUEVA : El establecimiento evidencia la falta de instalaciones y ambientes escolares (Describe claramente la necesidad, indicando el motivo, el tipo y número de espacios requeridos)

la sede la mortal no cuenta con una batería sanitaria además de eso el comedor se encuentra en malas condiciones e igualmente el Aula de clase.

III. LEVANTAMIENTO DEL PREDIO Y UBICACIÓN DE LOS ESPACIOS (INCLUIR MEDIDAS) Ubicar según Norte

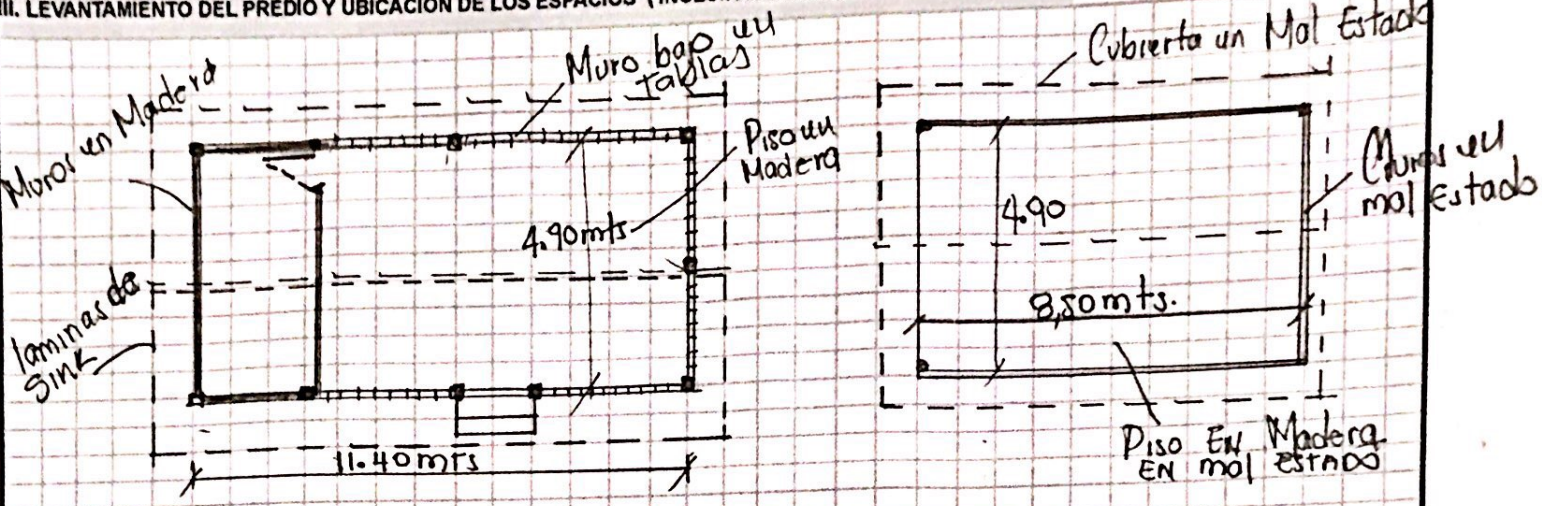

Debe tener en cuenta en el esquema los siguientes aspectos:  
 1. Ubicación de elementos hidráulicos y sanitarios Indicar: ubicación de acometida hidráulica y diámetro - tanques de reserva y su dimensión.  
 2. Ubicación de elementos eléctricos: Indicar ubicación del transformador - contador - tablero eléctrico - planta eléctrica.

IV. CONTACTOS

Acompañamiento por parte del MEN  
 Nombre: ABRAHAM YELA GARCIA  
 Email: abrahhan@hotmail.com  
 Teléfono: 3218726444

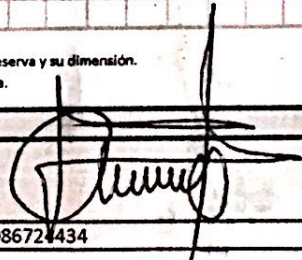
Firma   
 C.C. 1086724434

Acompañamiento de la OIM:  
 Nombre: Victor Bermudez  
 Email: termbarmudez93@gmail.com  
 Teléfono: 3173801616

Firma Victor Bermudez  
 Cargo: Profesional social

Acompañamiento de la Institución Educativa/Secretaría de Educación/Alcaldía Municipal,  
 Nombre: Rodrigo Bisbicur  
 Email: ieinda.sabaleta@gmail.com  
 Teléfono: 3224240177

Firma Rodrigo Bisbicur  
 Cargo: DIRECTOR

Acompañamiento adicional por la Institución Educativa/Secretaría de Educación/Alcaldía Municipal,  
 Nombre: Rodrigo Bisbicur  
 Email: ieinda.sabaleta@gmail.com  
 Teléfono: \_\_\_\_\_

Firma \_\_\_\_\_  
 Cargo: \_\_\_\_\_

|   |   |
|---|---|
| 1 | 2 |
| 3 | 4 |
| 5 | 6 |

**VI. CONDICIONES DEL PREDIO PARA TENER EN CUENTA EN EL PRESUPUESTO**

Acceso al predio

|                                    |  |   |                                   |                                |                                       |       |
|------------------------------------|--|---|-----------------------------------|--------------------------------|---------------------------------------|-------|
| <input type="checkbox"/> Vehicular | <input checked="" type="checkbox"/> Peatonal | <input checked="" type="checkbox"/> Fluvial | <input type="checkbox"/> Marítima | <input type="checkbox"/> Otro: | Distancia en km desde el casco urbano | #BSRL |
|------------------------------------|--|---|-----------------------------------|--------------------------------|---------------------------------------|-------|

El predio cuenta con servicios de:

Agua SI  NO  Luz SI  NO  Gas SI  NO  Alcantaril SI  NO  Tel. SI  NO

Se requiere realizar demoliciones SI  NO   M2 Material predominante \_\_\_\_\_

**OBSERVACIONES Y RECOMENDACIONES** (Relacione aquí todo lo que considere importante como parte del diagnóstico)

*A la sede se llega por la vía Tumaco - Pasto, al Km 65 desviarse y luego 15 Km de trocha en mal estado para luego caminar 2 horas*

*La sede no cuenta con batería sanitaria*

|  |
|--|
|  |
|  |
|  |
|  |
|  |
|  |