

DIAGNÓSTICO CONSTRUCCIÓN DE INFRAESTRUCTURA EDUCATIVA

I. INFORMACIÓN GENERAL DEL ESTABLECIMIENTO EDUCATIVO

NOMBRE DE LA INSTITUCIÓN EDUCATIVA: Institución Educativa Bachillerato Técnico Agrario de Jambolo

CODIGO DANE INSTITUCIÓN EDUCATIVA: 49364000269

NOMBRE DE LA SEDE EDUCATIVA: Sede Canto Decente Pícaro

CODIGO DANE DE LA SEDE EDUCATIVA: 219364000164

Dirección/ Municipio: Vendo Zpacabo Departamento: Jambato Cauca

FECHA DE VISITA DIA: 14 MES: 09 AÑO: 2013 JORNADAS:  MAÑANA  TARDE:  NOCHE:  12:00 PM

COORDENADAS GEOGRAFICAS (GPS)

X:

Y:

RECTOR: Aporicio Quintero, Trichez URBANA:  RURAL:  1 hora 30 minutos

E-mail: colgic@ta.2013@gmail.com TELÉFONO: 317 697 5453

\* La I.E. dispone de predio con certificado de libertad y tradición, escritura a nombre de la I.E. o del Municipio ó resolución de adjudicación de etnias indígenas o afrocolombianos. SI  NO  Tipo de doc.: Resolución de Adjudicación  
Anexa documento: SI  NO

El predio o el inmueble donde se ubica el establecimiento educativo se encuentra en un terreno estable y no genera ningún tipo de riesgo para los estudiantes: SI  NO

\* En caso de que la respuesta sea NO indique a continuación porque:

Deslizamiento  Receptor de Deslizamiento  Zona Pantanosa  Problemas estructurales  
 Inundación  Relleno Sanitario  Zona de protección  otro, ¿Cuál?

Amplie si considera:

II. INFORMACIÓN BASE (DATOS DE MATRICULA DE LA MAYOR JORNADA)	GRADO	No. NIÑOS	No. NIÑAS	GRADO	No. NIÑOS	No. NIÑAS	GRADO	No. NIÑOS	No. NIÑAS	No. ADULTOS	
	PREJARDIN		0	0	PRIMERO	1	1	SEXTO	0	0	Adultos Mujeres
JARDIN		0	0	SEGUNDO	2	1	SÉPTIMO	0	0	Adultos hombres	0
TRANSICIÓN		1	0	TERCERO	3	3	OCTAVO	0	0	TOTAL	0
				CUARTO	2	0	NOVENO	0	0	TOTAL ESTUDIANTES EN EL ESTABLECIMIENTO EDUCATIVO	
				QUINTO	1	1	DECIMO	0	0		
ESTUDIANTES							ONCE	0	0		
TOTAL		1	0	TOTAL	9	6	TOTAL	0	0	<u>16 estudiantes</u>	

II. INFORMACIÓN DE LA INFRAESTRUCTURA EXISTENTE

No. DE AULAS: 2 BIBLIOTECA:  LABORATORIO:  otro, Cual?  
No. BATERIA SANITARIA: 2 No. De aparatos: 4 COMEDOR:  INTERNADO:

III. NECESIDADES DE MEJORAMIENTO DE LA INFRAESTRUCTURA EXISTENTE

Nota: (De la siguiente relación de actividades, si el establecimiento lo requiere, relacione su Ubicación, cantidad, Unidad, Medidas y el Material estimado, de lo contrario indique /)

1. AGUA Y SANEAMIENTO BÁSICO: El establecimiento requiere:

A. TANQUE ALMACENAMIENTO AGUA: Ubicación: 1 Cant: 1 UND: 1 Medidas: 1 Material: 1  
B. TUBERIA HIDRÁULICA Y ACCESORIOS: Ubicación: Blocke Cant: 6 UND: m Medidas: 6 Material: pvc  
C. POZO SÉPTICO: Ubicación: 1 Cant: 1 UND: 1 Medidas: 1 Material: 1  
D. TUBERIA SANITARIA Y ACCESORIOS: Ubicación: Blocke Cant: 12 UND: m Medidas: 12 Material: 4"  
E. CAJAS DE INSPECCIÓN: Ubicación: Blocke Cant: 2 UND: m Medidas: 2 Material: concreto  
F. CANAL Y BANTES AGUAS LLUVIAS: Ubicación: 1 Cant: 1 UND: 1 Medidas: 1 Material: 1  
G. Otro: Ubicación: 1 Cant: 1 UND: 1 Medidas: 1 Material: 1

**2. MANTENIMIENTO CORRECTIVO:** El establecimiento requiere:

A. REPOSICIÓN DE TEJA:	Ubicación: <u>Bloque 1</u>	Cant: <u>91,3</u>	UND: <u>m<sup>2</sup></u>	Medidas: <u>91,3</u>	Material: <u>forte</u>
B. REPOSICIÓN ESTRUCTURA CUBIERTA	Ubicación: <u>Bloque 1</u>	Cant: <u>298,1</u>	UND: <u>kg</u>	Medidas: <u>298,1</u>	Material: <u>metalico</u>
C. REPOSICIÓN DE SANITARIO	Ubicación: <u>1</u>	Cant: <u>1</u>	UND: <u>1</u>	Medidas: <u>1</u>	Material: <u>1</u>
D. REPOSICIÓN DE LAVAMOS	Ubicación: <u>1</u>	Cant: <u>1</u>	UND: <u>1</u>	Medidas: <u>1</u>	Material: <u>1</u>
E. REPOSICIÓN DE ORINAL	Ubicación: <u>1</u>	Cant: <u>1</u>	UND: <u>1</u>	Medidas: <u>1</u>	Material: <u>1</u>
F. REPOSICIÓN DE MESÓN	Ubicación: <u>Bloque 1</u>	Cant: <u>2</u>	UND: <u>m<sup>1</sup></u>	Medidas: <u>2</u>	Material: <u>granito</u>
G. REPOSICIÓN DE MURO	Ubicación: <u>Bloque 1</u>	Cant: <u>37,3</u>	UND: <u>m<sup>2</sup></u>	Medidas: <u>37,3</u>	Material: <u>BLOQUE #5</u>
H. REPOSICIÓN ENCHAPE PARED	Ubicación: <u>Bloque 1</u>	Cant: <u>12</u>	UND: <u>m<sup>2</sup></u>	Medidas: <u>12</u>	Material: <u>4 calibrado</u>
I. REPOSICIÓN ENCHAPE PISO	Ubicación: <u>Bloque 1</u>	Cant: <u>72,5</u>	UND: <u>m<sup>2</sup></u>	Medidas: <u>72,5</u>	Material: <u>fijopresado</u>
J. REPOSICIÓN POSETA LAVATRAPEROS	Ubicación: <u>1</u>	Cant: <u>1</u>	UND: <u>1</u>	Medidas: <u>1</u>	Material: <u>1</u>
K. REPOSICIÓN DE PUERTAS:	Ubicación: <u>1</u>	Cant: <u>1</u>	UND: <u>1</u>	Medidas: <u>1</u>	Material: <u>1</u>
L. REPOSICIÓN DE VENTANAS:	Ubicación: <u>1</u>	Cant: <u>1</u>	UND: <u>1</u>	Medidas: <u>1</u>	Material: <u>1</u>
M. REPOSICIÓN DE CIELO RASO:	Ubicación: <u>1</u>	Cant: <u>1</u>	UND: <u>1</u>	Medidas: <u>1</u>	Material: <u>1</u>
N. REPOSICIÓN DE LÁMPARAS:	Ubicación: <u>Bloque 1</u>	Cant: <u>6</u>	UND: <u>UND</u>	Medidas: <u>6</u>	Material: <u>Bajo consumo</u>
Ñ. REP. INTERRUPTORES Y O TOMAS:	Ubicación: <u>Bloque 1</u>	Cant: <u>13</u>	UND: <u>UND</u>	Medidas: <u>13</u>	Material: <u>Sencillo</u>
O. REPOSICIÓN TABLERO ELÉCTRICO:	Ubicación: <u>1</u>	Cant: <u>32</u>	UND: <u>1</u>	Medidas: <u>32</u>	Material: <u>1</u>
P. INSTALACIÓN TUBERIA MT:	Ubicación: <u>Bloque 1</u>	Cant: <u>32</u>	UND: <u>m<sup>1</sup></u>	Medidas: <u>32</u>	Material: <u>cm+</u>
Q. Otro	Ubicación: <u>1</u>	Cant: <u>1</u>	UND: <u>1</u>	Medidas: <u>1</u>	Material: <u>1</u>
R. SUMINISTRO E INSTALACIÓN DE PANEL SOLAR: (SÓLO PARA ILUMINACIÓN, INDICAR NÚMERO DE BOMBILLOS A ABASTECER)					

**3. MANTENIMIENTO PREVENTIVO :** El establecimiento requiere:

A. PAÑETE MURO M2:	Ubicación: <u>Bloque 1</u>	Cant: <u>167,4</u>	UND: <u>m<sup>1</sup></u>	Medidas: <u>167,4</u>	Material: <u>mortero</u>
B. VINOLO SOBRE MURO 2 MANOS:	Ubicación: <u>Bloque 1</u>	Cant: <u>100,2</u>	UND: <u>m<sup>2</sup></u>	Medidas: <u>100,2</u>	Material: <u>3 manos</u>
C. KORAZA SOBRE MURO 2 MANOS:	Ubicación: <u>1</u>	Cant: <u>1</u>	UND: <u>1</u>	Medidas: <u>1</u>	Material: <u>1</u>
D. IMPERMEABILIZACIÓN MUROS	Ubicación: <u>1</u>	Cant: <u>1</u>	UND: <u>1</u>	Medidas: <u>1</u>	Material: <u>1</u>
E. IMPERMEABILIZACIÓN PLACAS:	Ubicación: <u>1</u>	Cant: <u>1</u>	UND: <u>1</u>	Medidas: <u>1</u>	Material: <u>1</u>
F. CAMBIO DE GRIFERIA:	Ubicación: <u>Bloque 1</u>	Cant: <u>1</u>	UND: <u>UND</u>	Medidas: <u>1</u>	Material: <u>lavaplatos</u>
G. Otro: Cual?	Ubicación: <u>1</u>	Cant: <u>1</u>	UND: <u>1</u>	Medidas: <u>1</u>	Material: <u>1</u>

**4. DOTACIÓN DE MOBILIARIO:** (Si no existe el elemento o esta en avanzado estado de deterioro\* )El establecimiento requiere:

A. TABLERO:	Deterioro	<u>1</u>	No existe	<u>—</u>	Cantidad	<u>2</u>
B. PUESTO PARA DOCENTE (MESA Y SILLA):	Deterioro	<u>1</u>	No existe	<u>—</u>	Cantidad	<u>2</u>
C. PUESTO UNIPERSONAL ALUMNO (MESA Y SILLA):	Deterioro	<u>1</u>	No existe	<u>—</u>	Cantidad	<u>3</u>
D. MUEBLE DE ALMACENAMIENTO:	Deterioro	<u>1</u>	No existe	<u>1</u>	Cantidad	<u>2</u>
E. TANDEM DE CANECAS:	Deterioro	<u>1</u>	No existe	<u>1</u>	Cantidad	<u>4</u>

\* Estado de deterioro: Faltan piezas al mobiliario ejm: tornillos, piezas completas, chapas; presenta deficiencias físicas como desoldado, con filos o puntas oxidadas cortantes, fracturas o huecos, son inestables e inseguros.

**5. CONSTRUCCIÓN NUEVA :** El establecimiento evidencia la falta de instalaciones y ambientes escolares (Describe claramente la necesidad, indicando el motivo, el tipo y número de espacios requeridos)

Comorbato Alto Chate

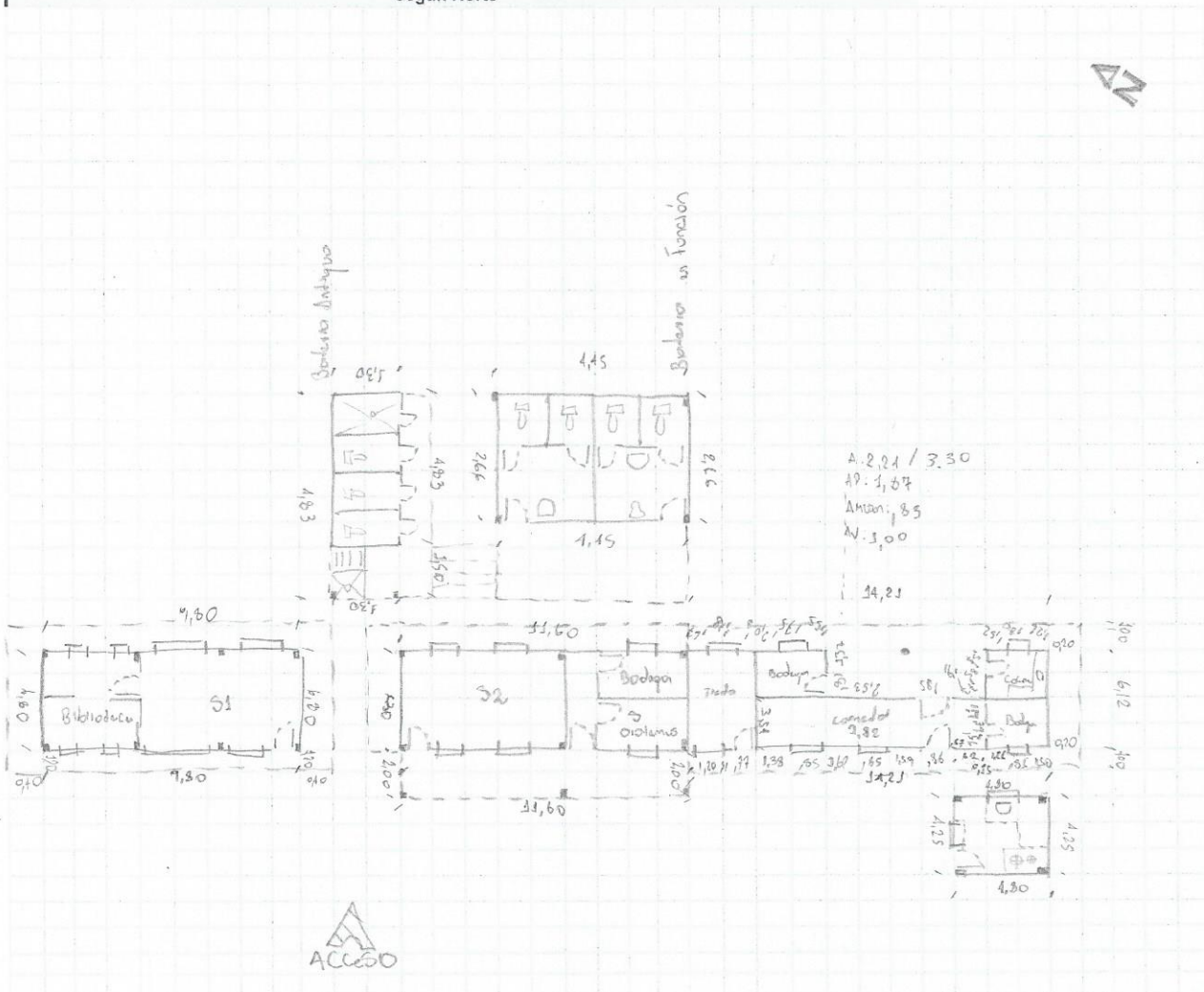

Debe tener en cuenta en el esquema los siguientes aspectos:

1. Ubicación de elementos hidráulicos y sanitarios: indicar: ubicación de acometida hidráulica y diámetro - tanques de reserva y su dimensión.
2. Ubicación de elementos eléctricos: indicar ubicación del transformador - contador - tablero eléctrico - planta eléctrica.

IV. CONTACTOS

Acompañamiento por parte del MEN

Nombre: \_\_\_\_\_  
 Email: \_\_\_\_\_  
 Teléfono: \_\_\_\_\_

Firma \_\_\_\_\_  
 C.C. \_\_\_\_\_

Acompañamiento de la OIM:

Nombre: Andrés Comilo Fontalvo C  
 Email: andresfontalvo@gmail.com  
 Teléfono: 310 219 43 43

Firma: Andrés Fontalvo  
 Cargo: Inspector

Acompañamiento de la Institución Educativa/Secretaría de Educación/Alcaldía Municipal.

Nombre: Aparicio Quiñones Leche  
 Email: colegio6ta12018@gmail.com  
 Teléfono: 377 697 5433

Firma: [Signature]  
 Cargo: Rector

Acompañamiento adicional por la Institución Educativa/Secretaría de Educación/Alcaldía Municipal.

Nombre: Pedro Antonio Zape  
 Email: 76003052  
 Teléfono: 323 43 90 708

Firma: Pedro Antonio Zape  
 Cargo: Tesorero

1	2
3	4
5	6

**VI. CONDICIONES DEL PREDIO PARA TENER EN CUENTA EN EL PRESUPUESTO**

Acceso al predio

Vehicular   
  Peatonal   
  Fluvial   
  Marítima   
  Otro: \_\_\_\_\_

Distancia en km desde el casco urbano 11 km del IC a Dambalo y 4.5 km de Jambalo a Piendamó.

El predio cuenta con servicios de:

Agua SI  NO    
 Luz SI  NO    
 Gas SI  NO    
 Alcantaril SI  NO    
 Tel. SI

Se requiere realizar demoliciones SI  NO    
 \_\_\_\_\_ M2 Material predominante \_\_\_\_\_

**OBSERVACIONES Y RECOMENDACIONES** (Relacione aquí todo lo que considere importante como parte del diagnóstico)

---



---



---



---



---



---



---

