

DIAGNÓSTICO CONSTRUCCIÓN DE INFRAESTRUCTURA EDUCATIVA

1 de 6

I. INFORMACIÓN GENERAL DEL ESTABLECIMIENTO EDUCATIVO

NOMBRE DE LA INSTITUCIÓN EDUCATIVA: Institución Educativa Ulaya  
 CODIGO DANE INSTITUCIÓN EDUCATIVA: 21909500041  
 NOMBRE DE LA SEDE EDUCATIVA: Escuela Rural M. Sta Guadalupe  
 CODIGO DANE DE LA SEDE EDUCATIVA: 219078000229  
 Dirección/ Municipio: Corregimiento Guadalupe Departamento: Balboa Cauca  
 FECHA DE VISITA DIA 22 MES 08 AÑO 2018 JORNADAS MAÑANA  TARDE  NOCHE   
 COORDENADAS GEOGRAFICAS (GPS) X:                      Y:                       
 RECTOR: Milton Mamon Jaramillo URBANA  RURAL   
 E-mail: amporo1069@hotmail.com TELÉFONO: 3164497321  
 \* La I.E. dispone de predio con certificado de libertad y tradición, escritura a nombre de la I.E. o del Municipio ó resolución de adjudicación de etnias indígenas o afrocolombianos. SI  NO  Tipo de doc.: Escuela Pùblica  
 Anexa documento: SI  NO

El predio o el inmueble donde se ubica el establecimiento educativo se encuentra en un terreno estable y no genera ningún tipo de riesgo para los estudiantes: SI  NO

\* En caso de que la respuesta sea NO indique a continuación porque:  
 Deslizamiento  Receptor de Deslizamiento  Zona Pantanosa  Problemas estructurales  
 Inundación  Relleno Sanitario  Zona de protección  otro, ¿Cuál?

Amplie si considera :

II. INFORMACIÓN BASE (DATOS DE MATRICULA DE LA MAYOR JORNADA)	GRADO	No. NIÑOS	No. NIÑAS	GRADO	No. NIÑOS	No. NIÑAS	GRADO	No. NIÑOS	No. NIÑAS	No. ADULTOS		
	PREJARDIN	0	0	PRIMERO	4	0	SEXTO	0	0	Adultos Mujeres	0	
JARDIN	0	0	SEGUNDO	3	1	SÉPTIMO	0	0	Adultos hombres	0		
TRANSICIÓN	0	0	TERCERO	0	1	OCTAVO	0	0	TOTAL			0
			CUARTO	2	1	NOVENO	0	0	TOTAL ESTUDIANTES EN EL ESTABLECIMIENTO EDUCATIVO			
			QUINTO	3	2	DECIMO	0	0				
ESTUDIANTES						ONCE	0	0				17
TOTAL			TOTAL	12	5	TOTAL	0	0				

II. INFORMACIÓN DE LA INFRAESTRUCTURA EXISTENTE

No. DE AULAS 3 BIBLIOTECA  LABORATORIO  otro, Cual?  
 No. BATERÍA SANITARIA 2 No. De aparatos 6 COMEDOR  INTERNADO

III. NECESIDADES DE MEJORAMIENTO DE LA INFRAESTRUCTURA EXISTENTE

Nota: (De la siguiente relación de actividades, si el establecimiento lo requiere, relacione su Ubicación, cantidad, Unidad, Medidas y el Material estimado, de lo contrario indique /)

1. AGUA Y SANEAMIENTO BÁSICO : El establecimiento requiere:

A. TANQUE ALMACENAMIENTO AGUA: Ubicación: 1 Cant: 1 UND: 1 Medidas 1 Material                       
 B. TUBERIA HIDRÁULICA Y ACCESORIOS Ubicación: bateria Cant: 72,2 UND: ml Medidas 72,2 Material PVC  
 C. POZO SÉPTICO: Ubicación: 1 Cant: 1 UND: 1 Medidas 1 Material 1  
 D. TUBERIA SANITARIA Y ACCESORIOS: Ubicación: bateria Cant: 8,2 UND: ml Medidas 8,2 Material 2"  
 E. CAJAS DE INSPECCIÓN: Ubicación: bateria Cant: 2 UND: UND Medidas 2 Material concreto  
 F. CANAL Y BANTES AGUAS LLUVIAS: Ubicación: canal Cant: 8,9 UND: ml Medidas 8,9 Material metalico  
 G. Otro Ubicación: 1 Cant: 1 UND: 1 Medidas 1 Material 1

**2. MANTENIMIENTO CORRECTIVO:** El establecimiento requiere:

A. REPOSICIÓN DE TEJA:	Ubicación:	batería	Cant:	31,4	UND:	m <sup>2</sup>	Medidas	31,4	Material	forte
B. REPOSICIÓN ESTRUCTURA CUBIERTA	Ubicación:	batería	Cant:	85,7	UND:	kg	Medidas	85,7	Material	metálico
C. REPOSICIÓN DE SANITARIO	Ubicación:	batería	Cant:	4	UND:	UND	Medidas	4	Material	institucional
D. REPOSICIÓN DE LAVAMOS	Ubicación:	batería	Cant:	4	UND:	UND	Medidas	4	Material	institucional
E. REPOSICIÓN DE ORINAL	Ubicación:	batería	Cant:	1	UND:	UND	Medidas	1	Material	institucional
F. REPOSICIÓN DE MESÓN	Ubicación:	batería cocina	Cant:	14,1	UND:	m <sup>1</sup>	Medidas	14,1	Material	granito
G. REPOSICIÓN DE MURO	Ubicación:	batería	Cant:	13,7	UND:	m <sup>2</sup>	Medidas	13,7	Material	#5
H. REPOSICIÓN ENCHAPE PARED	Ubicación:	batería cocina	Cant:	73,7	UND:	m <sup>2</sup>	Medidas	73,7	Material	1 calicada
I. REPOSICIÓN ENCHAPE PISO	Ubicación:	batería cocina	Cant:	49,6	UND:	m <sup>2</sup>	Medidas	49,6	Material	tipo pesado
J. REPOSICIÓN POSETA LAVATRAPEROS	Ubicación:	1	Cant:	1	UND:	1	Medidas	1	Material	1
K. REPOSICIÓN DE PUERTAS:	Ubicación:	batería cocina	Cant:	2	UND:	UND	Medidas	2	Material	coll. rolletel
L. REPOSICIÓN DE VENTANAS:	Ubicación:	batería cocina	Cant:	1,7	UND:	m <sup>2</sup>	Medidas	1,7	Material	coll. rolletel
M. REPOSICIÓN DE CIELO RASO:	Ubicación:	1	Cant:	1	UND:	1	Medidas	1	Material	1
N. REPOSICIÓN DE LÁMPARAS:	Ubicación:	batería cocina	Cant:	19	UND:	UND	Medidas	19	Material	bajo consumo
Ñ. REP. INTERRUPTORES Y O TOMAS:	Ubicación:	batería cocina	Cant:	9-1	UND:	UND	Medidas	9-1	Material	sencillo
O. REPOSICIÓN TABLERO ELÉCTRICO:	Ubicación:	1	Cant:	1	UND:	1	Medidas	1	Material	1
P. INSTALACIÓN TUBERÍA MT:	Ubicación:	batería cocina	Cant:	74,9	UND:		Medidas	74,9	Material	em +
Q. Otro	Ubicación:	1	Cant:	1	UND:	1	Medidas	1	Material	1
R. SUMINISTRO E INSTALACIÓN DE PANEL SOLAR: (SÓLO PARA ILUMINACIÓN, INDICAR NÚMERO DE BOMBILLOS A ABASTECER)										

**3. MANTENIMIENTO PREVENTIVO :** El establecimiento requiere:

A. PAÑETE MURO M2:	Ubicación:	batería cocina	Cant:	58,2	UND:	m <sup>2</sup>	Medidas	58,2	Material	mortero
B. VINILO SOBRE MURO 2 MANOS:	Ubicación:	batería	Cant:	83,5	UND:	m <sup>2</sup>	Medidas	83,5	Material	3 manos
C. KORAZA SOBRE MURO 2 MANOS:	Ubicación:	batería cocina	Cant:	37,1	UND:		Medidas	37,1	Material	ext.
D. IMPERMEABILIZACIÓN MUROS	Ubicación:	1	Cant:	1	UND:	1	Medidas	1	Material	1
E. IMPERMEABILIZACIÓN PLACAS:	Ubicación:	1	Cant:	1	UND:	1	Medidas	1	Material	1
F. CAMBIO DE GRIFERÍA:	Ubicación:	batería	Cant:	4	UND:	UND	Medidas	4	Material	push
G. Otro: Cual?	Ubicación:		Cant:		UND:		Medidas		Material	

**4. DOTACIÓN DE MOBILIARIO:** (Si no existe el elemento o está en avanzado estado de deterioro\*) El establecimiento requiere:

A. TABLERO:	Deterioro	/	No existe		Cantidad	3
B. PUESTO PARA DOCENTE (MESA Y SILLA):	Deterioro	/	No existe		Cantidad	3
C. PUESTO UNIPERSONAL ALUMNO (MESA Y SILLA):	Deterioro	/	No existe		Cantidad	18
D. MUEBLE DE ALMACENAMIENTO:	Deterioro	/	No existe	/	Cantidad	3
E. TANDEM DE CANECAS:	Deterioro	/	No existe	/	Cantidad	4

\* Estado de deterioro: Faltan piezas al mobiliario ejm: tornillos, piezas completas, chapas; presenta deficiencias físicas como desoldado, con filos o puntas oxidadas cortantes, fracturas o huecos, son inestables e inseguros.

**5. CONSTRUCCIÓN NUEVA :** El establecimiento evidencia la falta de instalaciones y ambientes escolares (Describe claramente la necesidad, indicando el motivo, el tipo y número de espacios requeridos)

Cenitamiento, Auto de Chose, Espacio Recreativo

III. LEVANTAMIENTO DEL PREDIO Y UBICACIÓN DE LOS ESPACIOS ( INCLUIR MEDIDAS) Ubicar según Norte

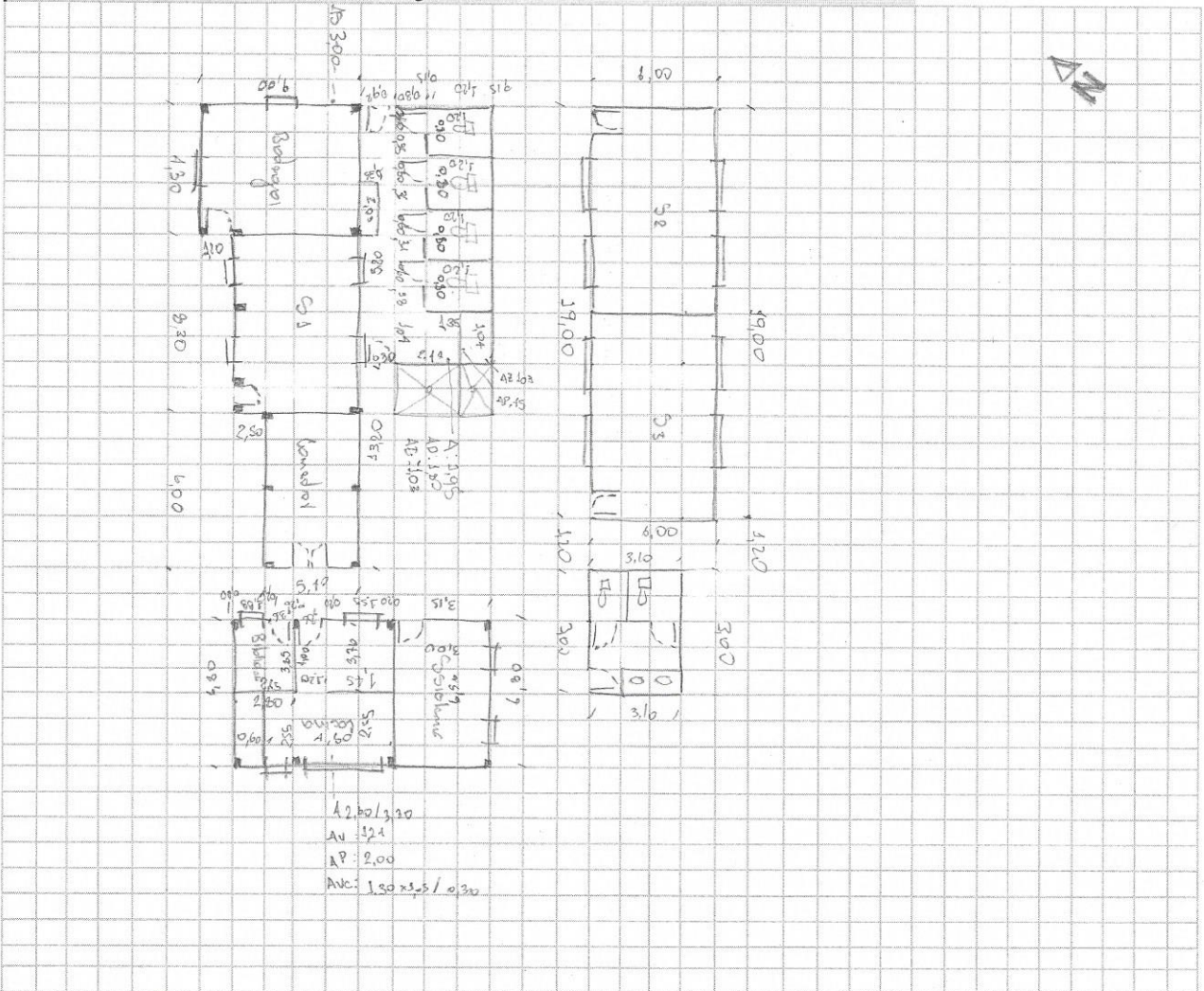

A2.62/3.20  
 Av. 124  
 AP: 2.00  
 Avc: 1.30 x 2.5 / 0.30

Debe tener en cuenta en el esquema los siguientes aspectos:

1. Ubicación de elementos hidráulicos y sanitarios: indicar ubicación de acometida hidráulica y diámetro - tanques de reserva y su dimensión.
2. Ubicación de elementos eléctricos: indicar ubicación del transformador - contador - tablero eléctrico - planta eléctrica.

IV. CONTACTOS

Acompañamiento por parte del MEN

Nombre: \_\_\_\_\_  
 Email: \_\_\_\_\_  
 Teléfono: \_\_\_\_\_

Firma \_\_\_\_\_  
 C.C. \_\_\_\_\_

Acompañamiento de la OIM:

Nombre: Andrés Concha Fortalvo G  
 Email: organdioscarado@gmail.com  
 Teléfono: 310 249 4343

Firma: Andrés Fortalvo  
 Cargo: Ingeniero

Acompañamiento de la Institución Educativa/Secretaría de Educación/Alcaldía Municipal.

Nombre: Hilston Torresillo  
 Email: helayabalsa@gmail.com  
 Teléfono: 3164497721

Firma: [Signature]  
 Cargo: Director

Acompañamiento adicional por la Institución Educativa/Secretaría de Educación/Alcaldía Municipal.

Nombre: Luz Amparo Gomez  
 Email: amparo1069@hotmail.com  
 Teléfono: 317 4846851

Firma: Luz Amparo Gomez  
 Cargo: Dodentec



