

DIAGNÓSTICO CONSTRUCCIÓN DE INFRAESTRUCTURA EDUCATIVA

I. INFORMACIÓN GENERAL DEL ESTABLECIMIENTO EDUCATIVO

NOMBRE DE LA INSTITUCIÓN EDUCATIVA: C E SAN JUAN DE LA FLORIDA

CODIGO DANE INSTITUCIÓN EDUCATIVA: 219050000071

NOMBRE DE LA SEDE EDUCATIVA: LA ARBOLEDA

CODIGO DANE DE LA SEDE EDUCATIVA: 219050004149

Dirección/ Municipio: VEREDA LA ARBOLEDA-ARGELIA Departamento Cauca

FECHA DE VISITA: DIA 25 MES 07 AÑO 2018 JORNADAS MAÑANA TARDE NOCHE

COORDENADAS GEOGRAFICAS (GPS) X: Y:

RECTOR: Wilmar Lombardi URBANA RURAL

E-mail: willimbardi@gmail.com TELÉFONO:

* La I.E. dispone de predio con certificado de libertad y tradición, escritura a nombre de la I.E. o del Municipio ó resolución de adjudicación de etnias indígenas o afrocolombianos. SI NO Tipo de doc.: Escritura No del doc.: 258 Anexa documento: SI NO

El predio o el inmueble donde se ubica el establecimiento educativo se encuentra en un terreno estable y no genera ningún tipo de riesgo para los estudiantes: SI NO

* En caso de que la respuesta sea NO indique a continuación porque:

Deslizamiento Receptor de Deslizamiento Zona Pantanosa Problemas estructurales
 Inundación Relleno Sanitario Zona de protección otro, ¿Cuál?

Amplie si considera :

II. INFORMACIÓN BASE (DATOS DE MATRICULA DE LA MAYOR JORNADA)	GRADO	No. NIÑOS	No. NIÑAS	GRADO	No. NIÑOS	No. NIÑAS	GRADO	No. NIÑOS	No. NIÑAS	No. ADULTOS
	PREJARDIN		51	31	PRIMERO	51	31	SEXTO		
JARDIN		1	1	SEGUNDO	51	1	SÉPTIMO			Adultos hombres
TRANSICIÓN		1	1	TERCERO	2	6	OCTAVO			TOTAL
				CUARTO	1	1	NOVENO			TOTAL ESTUDIANTES EN EL ESTABLECIMIENTO EDUCATIVO
				QUINTO	41	1	DECIMO			
ESTUDIANTES							ONCE			37 Estudiantes
TOTAL		51	31	TOTAL	171	12	TOTAL			

II. INFORMACIÓN DE LA INFRAESTRUCTURA EXISTENTE

No. DE AULAS: 1 BIBLIOTECA: SI NO LABORATORIO: SI NO otro, Cual?

No. BATERIA SANITARIA: NO No. De aparatos: NO COMEDOR: SI SI INTERNADO: SI NO

III. NECESIDADES DE MEJORAMIENTO DE LA INFRAESTRUCTURA EXISTENTE

Nota: (De la siguiente relación de actividades, si el establecimiento lo requiere, relacione su Ubicación, cantidad, Unidad, Medidas y el Material estimado, de lo contrario indique /)

I. AGUA Y SANEAMIENTO BÁSICO : El establecimiento requiere:

A. TANQUE ALMACENAMIENTO AGUA: Ubicación: / Cant: UND: Medidas Material

B. TUBERIA HIDRÁULICA Y ACCESORIOS Ubicación: Aula / Bodega Cant: UND: Medidas Material PVC

C. POZO SÉPTICO: Ubicación: Aula / Bodega Cant: UND: Medidas Material Prefabricado

D. TUBERIA SANITARIA Y ACCESORIOS: Ubicación: Aula 1 / Bodega Cant: UND: Medidas Material

E. CAJAS DE INSPECCIÓN: Ubicación: Aula 1 / Cant: UND: Medidas Material Concreto Simple

F. CANAL Y BANTES AGUAS LLUVIAS: Ubicación: Aula 1 / Cant: UND: Medidas Material Lam. na Galvanizada

G. Otro Ubicación: / Cant: UND: Medidas Material

III. LEVANTAMIENTO DEL PREDIO Y UBICACION DE LOS ESPACIOS (INCLUIR MEDIDAS) Ubicar según Norte

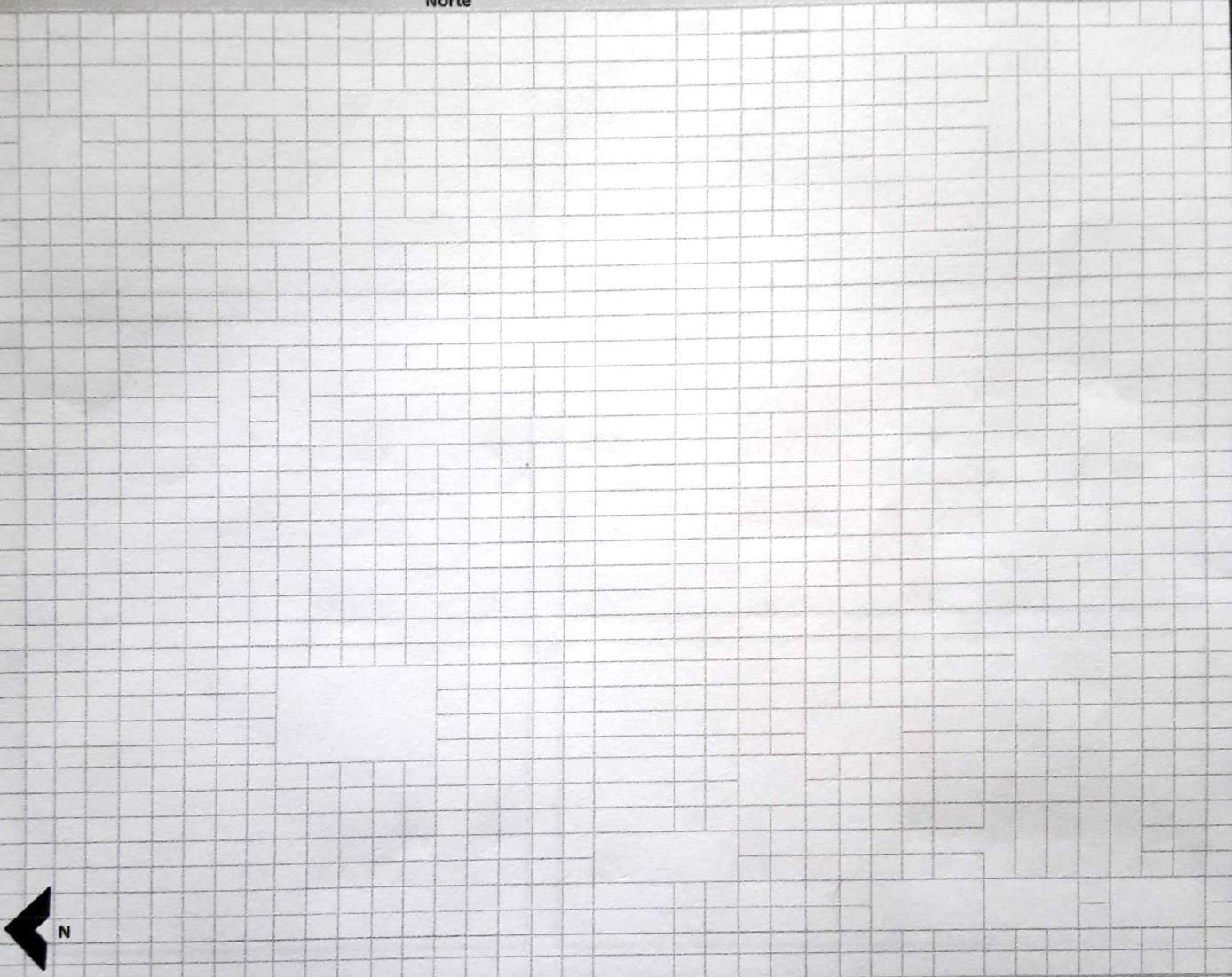

Debe tener en cuenta en el esquema los siguientes aspectos:

- 1. Ubicación de elementos hidráulicos y sanitarios :Indicar: ubicación de acometida hidráulica y diámetro - tanques de reserva y su dimensión.
- 2. Ubicación de elementos eléctricos: Indicar ubicación del transformador - contador - tablero eléctrico - planta eléctrica.

IV. CONTACTOS

Acompañamiento por parte del MEN

Nombre: _____
Email: _____
Teléfono: _____

Firma: _____
C.C. _____

Acompañamiento de la OIM:

Nombre: _____
Email: _____
Teléfono: _____

Firma: *Jairo Orlando Ros Canton*
Cargo: Arquitecto

Acompañamiento de la Institución Educativa/Secretaría de Educación/Alcaldía Municipal.

Nombre: *Fabi Milena Dorado Luna*
Email: *Rodriguez Dorado 101@gmail.com*
Teléfono: *314 629 1570*

Firma: *Fabi Milena Dorado Luna*
Cargo: *Presidenta Arboleda*

Acompañamiento adicional por la Institución Educativa/Secretaría de Educación/Alcaldía Municipal.

Nombre: _____
Email: _____
Teléfono: _____

Firma: _____
Cargo: _____

1	2
3	4
5	6

VI. CONDICIONES DEL PREDIO PARA TENER EN CUENTA EN EL PRESUPUESTO

Acceso al predio <input checked="" type="checkbox"/> Vehicular <input type="checkbox"/> Peatonal <input type="checkbox"/> Fluvial <input type="checkbox"/> Marítima <input type="checkbox"/> Otro:	Distancia en km desde el casco urbano. 2.7 Kilometros
El predio cuenta con servicios de: Agua SI <input checked="" type="checkbox"/> NO <input type="checkbox"/> Luz SI <input checked="" type="checkbox"/> NO <input type="checkbox"/> Gas <input type="checkbox"/> NO <input checked="" type="checkbox"/> Alcantarillado SI <input checked="" type="checkbox"/> NO <input type="checkbox"/> Tel. SI <input type="checkbox"/> NO <input checked="" type="checkbox"/>	
Se requiere realizar demoliciones SI <input type="checkbox"/> NO <input checked="" type="checkbox"/> <input type="text"/> M2 Material predominante Ladrillo limpio 2 caras	

OBSERVACIONES Y RECOMENDACIONES (Relacione aquí todo lo que considere importante como parte del diagnóstico)

1. El establecimiento educativo no cuenta con bodega Sanitaria
2. Talta implementar un aula / hacinamiento de estudiantes
3. 1. Aula para 3 grados / 3.4.5
4. Adecuación de la (casha comunal) como aula de Clases Grados 0-1.2.

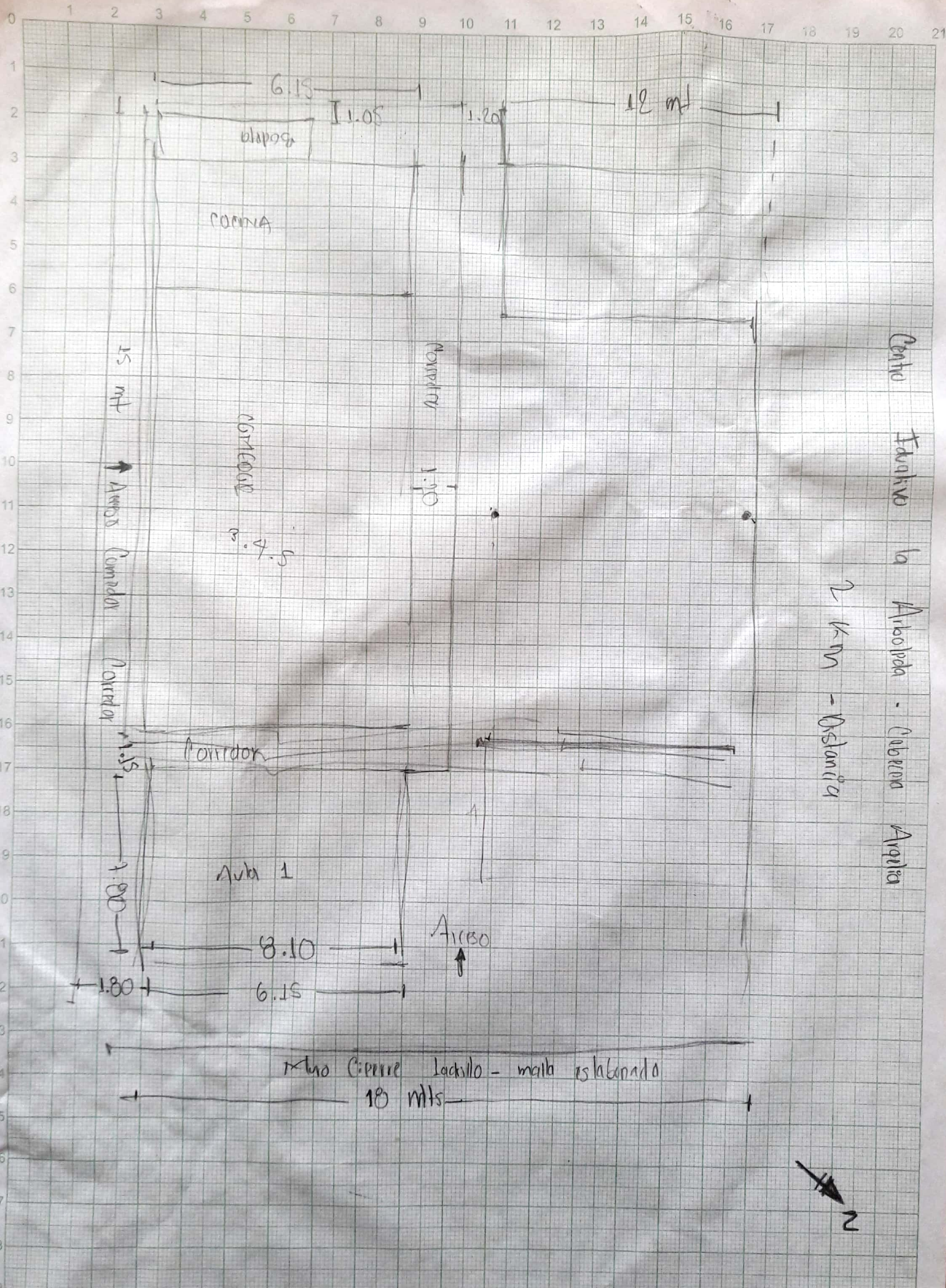

Detalle Aulo Existente

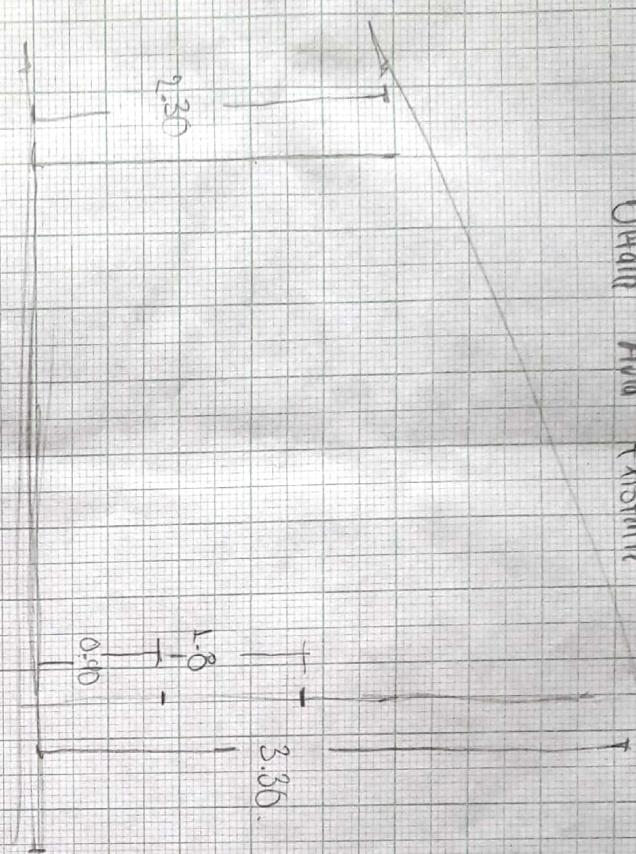

- Dia: marzo.
Ayudante: 30.000.

- Coordenadas: Lat. 2.250 2027 394 802098
Long. -77. 25 88113 49 68 694

- Para nueva instalacion de Balasa Sombroso
+ Presidente Araceli Conuel / Don Rafael Derville
Don Zulw 314 6291590 3129167195

- Diferenciado de
Coordenadas
1 kilometros

- Polimarko Luz. Transparencia sin opacidad
- Agua 1. Coberta sin filtrado.
- Agua. filtrado
- Sin balasto

Sanitaria
Con perfil para imprimenaria un aula + 1 Bañina Sanitaria

Caja de
Fuerza

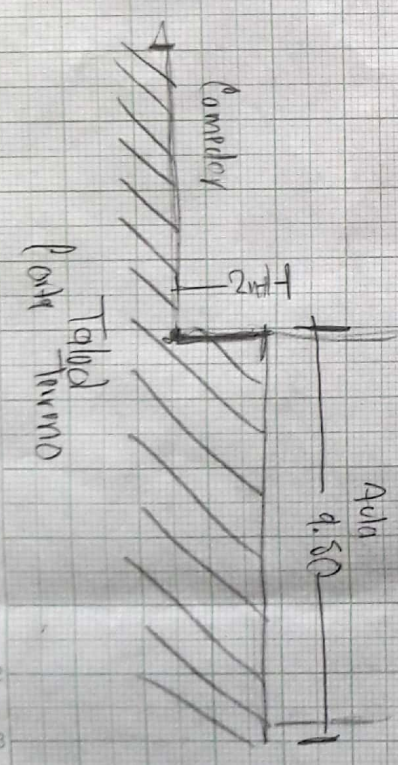

Candey
Tolod
Pant. Formado