

DIAGNÓSTICO CONSTRUCCIÓN DE INFRAESTRUCTURA EDUCATIVA

I. INFORMACIÓN GENERAL DEL ESTABLECIMIENTO EDUCATIVO

NOMBRE DE LA INSTITUCIÓN EDUCATIVA:		C.E SAN JUAN DE LA FLORIDA													
CODIGO DANE INSTITUCIÓN EDUCATIVA:		219050000071													
NOMBRE DE LA SEDE EDUCATIVA:		LA ARBOLEDA													
CODIGO DANE DE LA SEDE EDUCATIVA:		219050004149													
Dirección/ Municipio:		Vereda la Arboleda/ Argelia			Departamento		Cauca								
FECHA DE VISITA	DIA	25	MES	7	AÑO	2018	JORNADAS	MAÑANA	<input checked="" type="checkbox"/>	TARDE	<input type="checkbox"/>	NOCHE	<input type="checkbox"/>	Jornada única	
COORDENADAS GEOGRAFICAS (GPS)		X:	77° 25881146												
		Y:	2° 25024572												
RECTOR:	Wilmar Imbachi						URBANA	<input type="checkbox"/>	RURAL	Vereda la arboleda					
E-mail:	willimbachi@gmail.com						TELÉFONO:	3137688782							
*	La I.E. dispone de predio con certificado de libertad y tradición, escritura a nombre de la I.E. o del Municipio ó resolución de adjudicación de etnias indígenas o afrocolombianos.						SI	<input checked="" type="checkbox"/>	Tipo de doc.:	Escritura					
							NO	<input type="checkbox"/>	No del doc. :	No 258 de Balboa-Cauca					
						Anexa documento:	SI	<input checked="" type="checkbox"/>	NO	<input type="checkbox"/>					

El predio o el inmueble donde se ubica el establecimiento educativo se encuentra en un terreno estable y no genera ningún tipo de riesgo para los estudiantes: SI NO

* En caso de que la respuesta sea **NO** indique a continuación porque:

<input type="checkbox"/>	Deslizamiento	<input type="checkbox"/>	Receptor de Deslizamiento	<input type="checkbox"/>	Zona Pantanosa	<input type="checkbox"/>	Problemas estructurales
<input type="checkbox"/>	Inundación	<input type="checkbox"/>	Relleno Sanitario	<input type="checkbox"/>	Zona de protección	<input type="checkbox"/>	otro, ¿Cuál?

Amplie si considera : _____

II. INFORMACIÓN BASE (DATOS DE MATRICULA DE LA MAYOR JORNADA)	GRADO	No. NIÑOS	No. NIÑAS	GRADO	No. NIÑOS	No. NIÑAS	GRADO	No. NIÑOS	No. NIÑAS	No. ADULTOS	
	PREJARDIN		5	3	PRIMERO	5	3	SEXTO	/	/	Adultos Mujeres
JARDIN		/	/	SEGUNDO	5	1	SÉPTIMO	/	/	Adultos hombres	
TRANSICIÓN		/	/	TERCERO	2	6	OCTAVO	/	/	TOTAL	
				CUARTO	1	1	NOVENO	/	/	TOTAL ESTUDIANTES EN EL ESTABLECIMIENTO EDUCATIVO	
				QUINTO	4	1	DECIMO	/	/		
ESTUDIANTES							ONCE	/	/	37 Estudiantes	
	TOTAL	5	3	TOTAL	17	12	TOTAL	/	/		

II. INFORMACIÓN DE LA INFRAESTRUCTURA EXISTENTE

No. DE AULAS	1	BIBLIOTECA	NO	LABORATORIO	NO	otro, Cual?	
No. BATERIA SANITARIA	0	No. De aparatos	0	COMEDOR	Si	INTERNADO	NO

III. NECESIDADES DE MEJORAMIENTO DE LA INFRAESTRUCTURA EXISTENTE

Nota: (De la siguiente relación de actividades, si el establecimiento lo requiere, relacione su Ubicación, cantidad, Unidad, Medidas y el Material estimado, de lo contrario indique /)

1. AGUA Y SANEAMIENTO BÁSICO : El establecimiento requiere:

A. TANQUE ALMACENAMIENTO AGUA:	Ubicación:	/	Cant:		UND:		Medidas		Material	
B. TUBERIA HIDRÁULICA Y ACCESORIOS:	Ubicación:	b.nueva	Cant:		UND:		Medidas		Material	
C. POZO SÉPTICO:	Ubicación:	/	Cant:		UND:		Medidas		Material	
D. TUBERIA SANITARIA Y ACCESORIOS:	Ubicación:	b.nueva	Cant:	18	UND:	ml	Medidas	18	Material	tuberia sanitaria pvc 2"-4"
E. CAJAS DE INSPECCIÓN:	Ubicación:	b.nueva	Cant:	1,2	UND:	m2	Medidas	0,6x0,6	Material	concreto simple
F. CANAL Y BANTES AGUAS LLUVIAS:	Ubicación:	b.nuevaula	Cant:	5	UND:	ml	Medidas	5	Material	lamina galvanizada calibre 22-tuberia pvc
G. Otro	Ubicación:	/	Cant:		UND:		Medidas		Material	

2. MANTENIMIENTO CORRECTIVO: El establecimiento requiere:

A. REPOSICIÓN DE TEJA:	Ubicación:	/	Cant:		UND:		Medidas		Material	
B. REPOSICIÓN ESTRUCTURA CUBIERTA:	Ubicación:	/	Cant:		UND:		Medidas		Material	
C. REPOSICIÓN DE SANITARIO	Ubicación:	/	Cant:		UND:		Medidas		Material	
D. REPOSICIÓN DE LAVAMOS	Ubicación:	/	Cant:		UND:		Medidas		Material	
E. REPOSICIÓN DE ORINAL	Ubicación:	/	Cant:		UND:		Medidas		Material	
F. REPOSICIÓN DE MESÓN	Ubicación:	/	Cant:		UND:		Medidas		Material	
G. REPOSICIÓN DE MURO	Ubicación:	/	Cant:		UND:		Medidas		Material	
H. REPOSICIÓN ENCHAPE PARED	Ubicación:	/	Cant:		UND:		Medidas		Material	
I. REPOSICIÓN ENCHAPE PISO	Ubicación:	aula 1	Cant:	48	UND:	m2	Medidas	8x6m	Material	mortero 1:4+enchape ceramico
J. REPOSICIÓN POSETA LAVATRAPEROS	Ubicación:	/	Cant:		UND:		Medidas		Material	
K. REPOSICIÓN DE PUERTAS:	Ubicación:	/	Cant:		UND:		Medidas		Material	
L. REPOSICIÓN DE VENTANAS:	Ubicación:	/	Cant:		UND:		Medidas		Material	
M. REPOSICIÓN DE CIELO RASO:	Ubicación:	aula 1	Cant:	48	UND:	m2	Medidas	8x6m	Material	cielo falso en pvc/estructura aluminio
N. REPOSICIÓN DE LÁMPARAS:	Ubicación:	aula 1	Cant:	1	UND:	und	Medidas	und	Material	lampara led
Ñ. REP. INTERRUPTORES Y O TOMAS:	Ubicación:	aula 1	Cant:	2	UND:	und	Medidas	und	Material	plastico
O. REPOSICIÓN TABLERO ELÉCTRICO:	Ubicación:	/	Cant:		UND:		Medidas		Material	
P. INSTALACIÓN TUBERIA MT:	Ubicación:	aula 1	Cant:	25	UND:	ml	Medidas	25	Material	tuberia mt
Q. Otro	Ubicación:	/	Cant:		UND:		Medidas		Material	
R. SUMNISTRO E INSTALACIÓN DE PANEL SOLAR: (SÓLO PARA ILUMINACIÓN, INDICAR NÚMERO DE BOMBILLOS A ABASTECER)										

3. MANTENIMIENTO PREVENTIVO : El establecimiento requiere:

A. PAÑETE MURO M2:	Ubicación:	aula exterior	Cant:	48	UND:	m2	Medidas	8x6m	Material	mortero 1:3
B. VINILO SOBRE MURO 2 MANOS:	Ubicación:	aula int/ext	Cant:	48	UND:	m2	Medidas	8x6m	Material	esutoco plastico
C. KORAZA SOBRE MURO 2 MANOS:	Ubicación:	aula exterior	Cant:	48	UND:	m2	Medidas	8x6m	Material	pintura koraza exteriores
D. IMPERMEABILIZACIÓN MUROS	Ubicación:	/	Cant:		UND:		Medidas		Material	
E. IMPERMEABILIZACIÓN PLACAS:	Ubicación:	/	Cant:		UND:		Medidas		Material	
F. CAMBIO DE GRIFERIA:	Ubicación:	/	Cant:		UND:		Medidas		Material	
G. Otro: Cual?	Ubicación:	/	Cant:		UND:		Medidas		Material	

4. DOTACIÓN DE MOBILIARIO: (Si no existe el elemento o esta en avanzado estado de deterioro*)El establecimiento requiere:

A. TABLERO:	Deterioro	/	No existe		Cantidad	
B. PUESTO PARA DOCENTE (MESA Y SILLA):	Deterioro	x	No existe		Cantidad	1
C. PUESTO UNIPERSONAL ALUMNO (MESA Y SILLA):	Deterioro	/	No existe		Cantidad	
D. MUEBLE DE ALMACENAMIENTO:	Deterioro	/	No existe	x	Cantidad	2
E. TANDEM DE CANECAS:	Deterioro	x	No existe		Cantidad	3

* Estado de deterioro: Faltan piezas al mobiliario ejm: tornillos, piezas completas, chapas; presenta deficiencias físicas como desoldado, con fillos o puntas oxidadas cortantes, fracturas o huecos, son inestables e inseguros.

5. CONSTRUCCIÓN NUEVA : El establecimiento evidencia la falta de instalaciones y ambientes escolares (Describe claramente la necesidad, indicando el motivo, el tipo y número de espacios requeridos)

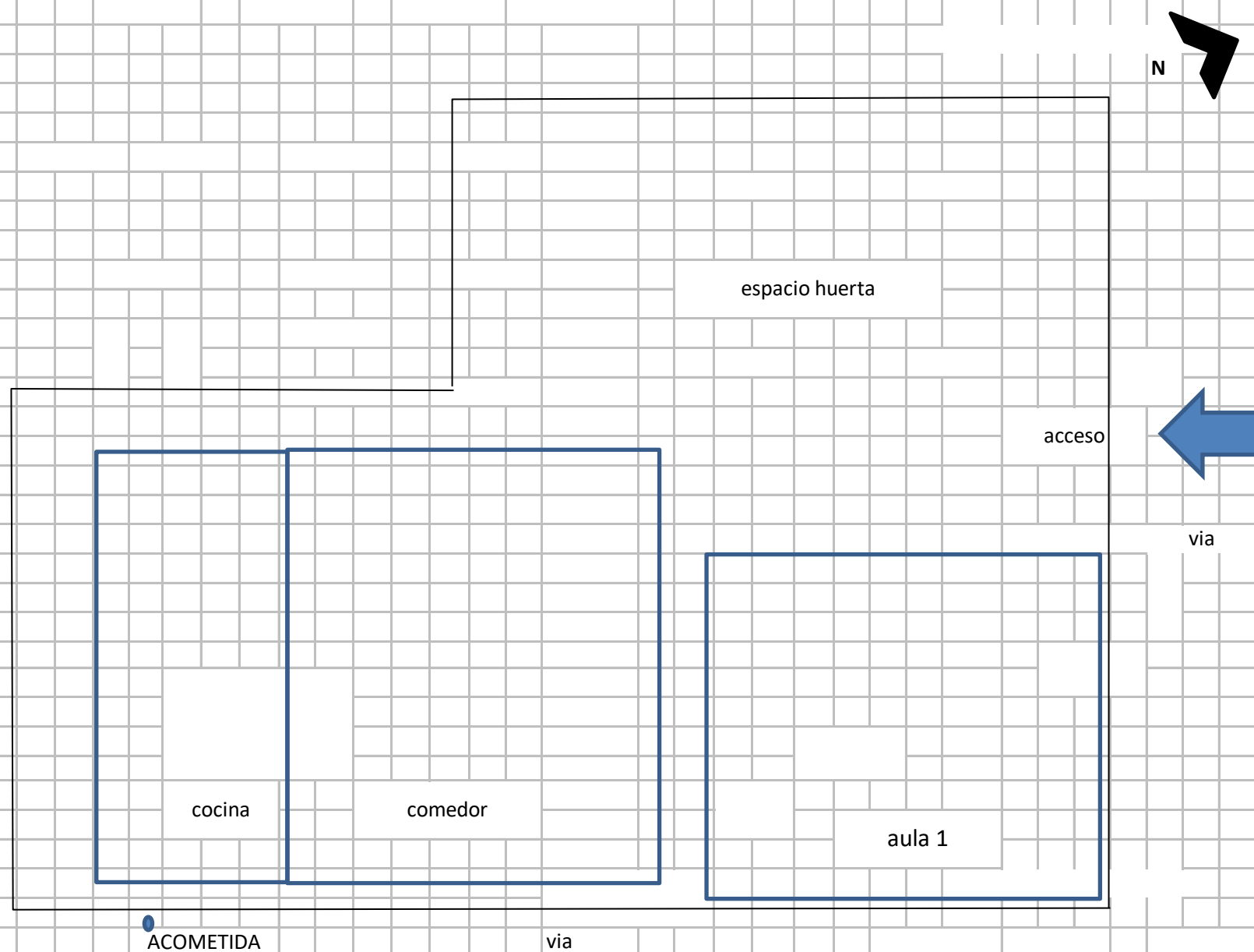

Debe tener en cuenta en el esquema los siguientes aspectos:

1. Ubicación de elementos hidráulicos y sanitarios :indicar: ubicación de acometida hidraulica y diámetro - tanques de reserva y su dimensión.
2. Ubicación de elementos eléctricos: indicar ubicación del transformador - contador - tablero eléctrico - planta eléctrica.

IV. CONTACTOS

Acompañamiento por parte del MEN

Nombre: _____
 Email: _____
 Teléfono: _____

Firma
 C.C.

Acompañamiento de la OIM:

Nombre: _____
 Email: _____
 Teléfono: _____

Firma: Jairo Orlando Rios Garzon
 Cargo: Arquitecto

Acompañamiento de la Institución Educativa/Secretaria de Educación/Alcaldía Municipal.

Nombre: Zully Milena Dorado Luna
 Email: rodriguezdorado10@gmail.com
 Teléfono: 3146291590

Firma: _____
 Cargo: Presidenta J.A.C La Arboleda

Acompañamiento adicional por la Institución Educativa/Secretaria de Educación/Alcaldía Municipal.

Nombre: _____
 Email: _____
 Teléfono: _____

Firma
 Cargo:

1



FACHADA AULA 1

2



AULA

3



COMEDOR

4



FACHADA AULA 1

5



INTERIOR AULA 1

6



INTERIOR AULA 1

VI. CONDICIONES DEL PREDIO PARA TENER EN CUENTA EN EL PRESUPUESTO

<p>Acceso al predio</p> <p><input checked="" type="checkbox"/> Vehicular <input type="checkbox"/> Peatonal <input type="checkbox"/> Fluvial <input type="checkbox"/> Marítima <input type="checkbox"/> Otro: _____</p> <p>El predio cuenta con servicios de:</p> <p>Agua SI <input checked="" type="checkbox"/> NO <input type="checkbox"/> Luz SI <input checked="" type="checkbox"/> NO <input type="checkbox"/> Gas SI <input type="checkbox"/> NO <input checked="" type="checkbox"/> Alcantarillado SI <input type="checkbox"/> NO <input checked="" type="checkbox"/> Tel. SI <input type="checkbox"/> NO <input checked="" type="checkbox"/></p> <p>Se requiere realizar demoliciones SI <input type="checkbox"/> NO <input checked="" type="checkbox"/> <input type="text" value="200"/> M2 Material predominante <input type="text" value="ladrillo limpio 2 caras"/></p>	<p>Desde el centro de insumos (Popayán) hasta el municipio de Argelia, Cauca existe una distancia de 147 km por vía pavimentada y 2,7 km en carretera con afirmado regular desde CABECERA MUNICIPAL hasta el centro educativo donde será la intervención.</p>
---	---

OBSERVACIONES Y RECOMENDACIONES (Relacione aquí todo lo que considere importante como parte del diagnóstico)

1. Se requiere la construcción de una batería sanitaria ya que la I.E no cuenta con una

2. Se requiere el mejoramiento de las paredes internas y el piso del aula existente, la implementación de cielo falso en pvc , 1 tomacorriente y red eléctrica EMT
