

DIAGNÓSTICO CONSTRUCCIÓN DE INFRAESTRUCTURA EDUCATIVA

I. INFORMACIÓN GENERAL DEL ESTABLECIMIENTO EDUCATIVO

NOMBRE DE LA INSTITUCIÓN EDUCATIVA:		Institucion Educativa Bachillerato Tecnico Agricola Jambalo													
CODIGO DANE INSTITUCIÓN EDUCATIVA:		119364000267													
NOMBRE DE LA SEDE EDUCATIVA:		escuela rural mixta loma gorda													
CODIGO DANE DE LA SEDE EDUCATIVA:		219364000431													
Dirección/ Municipio:		Vereda Loma Gorda				Departamento			Jambalo						
FECHA DE VISITA	DIA	9	MES	8	AÑO	2018	JORNADAS	MAÑANA	<input checked="" type="checkbox"/>	TARDE	<input type="checkbox"/>	NOCHE	<input type="checkbox"/>	4:00pm a 6:00 pm	
COORDENADAS GEOGRAFICAS (GPS)					X:	N 2°81'16,139"									
					Y:	W 76°29'31,8404"									
RECTOR:	Aparicio Quitumbo						URBANA	<input type="checkbox"/>	RURAL	<input checked="" type="checkbox"/>	25 min de Santander				
E-mail:	colegiobtaj2018@Gmail.com						TELÉFONO:	312 814 9033							
*	La I.E. dispone de predio con certificado de libertad y tradición, escritura a nombre de la I.E. o del Municipio ó resolución de adjudicación de etnias indígenas o afrocolombianos.						SI	<input checked="" type="checkbox"/>	NO	<input type="checkbox"/>	Tipo de doc.:	Adjudicación			
						No del doc.:					Anexa documento:	SI	<input type="checkbox"/>	NO	<input checked="" type="checkbox"/>

El predio o el inmueble donde se ubica el establecimiento educativo se encuentra en un terreno estable y no genera ningún tipo de riesgo para los estudiantes: SI NO

* En caso de que la respuesta sea **NO** indique a continuación porque:

<input type="checkbox"/> Deslizamiento	<input type="checkbox"/> Receptor de Deslizamiento	<input type="checkbox"/> Zona Pantanosa	<input type="checkbox"/> Problemas estructurales
<input type="checkbox"/> Inundación	<input type="checkbox"/> Relleno Sanitario	<input type="checkbox"/> Zona de protección	<input type="checkbox"/> otro, ¿Cuál?

Amplie si considera : _____

II. INFORMACIÓN BASE (DATOS DE MATRICULA DE LA MAYOR JORNADA)	GRADO	No. NIÑOS	No. NIÑAS	GRADO	No. NIÑOS	No. NIÑAS	GRADO	No. NIÑOS	No. NIÑAS	No. ADULTOS	
	PREJARDIN	0	0	PRIMERO	3	4	SEXTO	0	0	Adultos Mujeres	0
JARDIN	0	0	SEGUNDO	8	2	SÉPTIMO	0	0	Adultos hombres	0	
TRANSICIÓN	0	0	TERCERO	3	3	OCTAVO	0	0	TOTAL		
			CUARTO	5	3	NOVENO	0	0	TOTAL ESTUDIANTES EN EL ESTABLECIMIENTO EDUCATIVO		
			QUINTO	5	5	DECIMO	0	0			
ESTUDIANTES						ONCE	0	0	41 Estudiantes		
TOTAL	0	0	TOTAL	24	17	TOTAL	0	0			

II. INFORMACIÓN DE LA INFRAESTRUCTURA EXISTENTE

No. DE AULAS	4	BIBLIOTECA	NO	LABORATORIO	No	otro, Cual?
No. BATERIA SANITARIA	1	No. De aparatos	6	COMEDOR	SI	SALA VIVE DIGITAL
				INTERNADO	No	

III. NECESIDADES DE MEJORAMIENTO DE LA INFRAESTRUCTURA EXISTENTE

Nota: (De la siguiente relación de actividades, si el establecimiento lo requiere, relacione su Ubicación,cantidad, Unidad, Medidas y el Material estimado, de lo contrario indique /)

1. AGUA Y SANEAMIENTO BÁSICO : El establecimiento requiere:

A. TANQUE ALMACENAMIENTO AGUA:	Ubicación:	Cant	UNC	Medidas	Material	
B. TUBERIA HIDRÁULICA Y ACCESORIOS:	Ubicación: batería	Cant 24	UNC ml	Medidas 24	Material	pvc
C. POZO SÉPTICO:	Ubicación:	Cant	UNC	Medidas	Material	
D. TUBERIA SANITARIA Y ACCESORIOS:	Ubicación: batería	Cant 18	UNC ml	Medidas 6+12	Material	pvc
E. CAJAS DE INSPECCIÓN:	Ubicación:	Cant	UNC	Medidas	Material	
F. CANAL Y BANTES AGUAS LLUVIAS:	Ubicación: aulas batería	Cant 52,3	UNC ml	Medidas 20,55+5,6	Material	canal lamina galvanizada
G. Otro	Ubicación:	Cant	UNC	Medidas	Material	

2. MANTENIMIENTO CORRECTIVO: El establecimiento requiere:

Pág. 2 de 6

A. REPOSICIÓN DE TEJA:	Ubicación: batería aulas	Cant 175,2	UNC m2	Medidas 164,40+10,80	Material	fibrocemento
B. REPOSICIÓN ESTRUCTURA CUBIERTA	Ubicación:	Cant	UNC	Medidas	Material	
C. REPOSICIÓN DE SANITARIO	Ubicación: batería	Cant 4	UNC und	Medidas 4	Material	linea institucional
D. REPOSICIÓN DE LAVAMOS	Ubicación: batería	Cant 8	UNC und	Medidas 8	Material	linea institucional
E. REPOSICIÓN DE ORINAL	Ubicación: batería	Cant 2	UNC und	Medidas 2	Material	linea institucional
F. REPOSICIÓN DE MESÓN	Ubicación: batería	Cant 6	UNC ml	Medidas 6	Material	granito
G. REPOSICIÓN DE MURO	Ubicación:	Cant	UNC	Medidas	Material	
H. REPOSICIÓN ENCHAPE PARED	Ubicación: batería	Cant 11,88	UNC m2	Medidas 11,88	Material	1 calidad
I. REPOSICIÓN ENCHAPE PISO	Ubicación: batería	Cant 1,6	UNC m2	Medidas 1,6	Material	tablon
J. REPOSICIÓN POSETA LAVATRAPEROS	Ubicación:	Cant	UNC	Medidas	Material	
K. REPOSICIÓN DE PUERTAS:	Ubicación: batería	Cant 12	UNC m2	Medidas 12	Material	coll rolled
L. REPOSICIÓN DE VENTANAS:	Ubicación: batería	Cant 1,6	UNC m2	Medidas 1,6	Material	coll rolled
M. REPOSICIÓN DE CIELO RASO:	Ubicación: batería	Cant 96,5	UNC m2	Medidas 96,5	Material	pvc
N. REPOSICIÓN DE LÁMPARAS:	Ubicación: batería-aulas	Cant 18	UNC und	Medidas 18	Material	bajo consumo
Ñ. REP. INTERRUPTORES Y O TOMAS:	Ubicación: batería-aulas	Cant 4	UNC und	Medidas 4	Material	sencillo
O. REPOSICIÓN TABLERO ELÉCTRICO:	Ubicación:	Cant	UNC	Medidas	Material	
P. INSTALACIÓN TUBERIA MT:	Ubicación: batería aulas	Cant 126,9	UNC ml	Medidas 126,9	Material	emt
Q. Otro	Ubicación:	Cant	UNC	Medidas	Material	

R. SUMINISTRO E INSTALACIÓN DE PANEL SOLAR: (SÓLO PARA ILUMINACIÓN, INDICAR NÚMERO DE BOMBILLOS A ABASTECER)

3. MANTENIMIENTO PREVENTIVO : El establecimiento requiere:

A. PAÑETE MURO M2:	Ubicación: batería	Cant 86,92	UNC m2	Medidas 86,92	Material	mortero
B. VINILO SOBRE MURO 2 MANOS:	Ubicación: batería	Cant 86,92	UNC m2	Medidas 86,92	Material	3 manos
C. KORAZA SOBRE MURO 2 MANOS:	Ubicación: batería	Cant 37,89	UNC m2	Medidas 37,89	Material	exterior
D. IMPERMEABILIZACIÓN MUROS	Ubicación:	Cant	UNC	Medidas	Material	
E. IMPERMEABILIZACIÓN PLACAS:	Ubicación:	Cant	UNC	Medidas	Material	
F. CAMBIO DE GRIFERIA:	Ubicación: batería	Cant 2	UNC und	Medidas 2	Material	orinal
G. Otro: Cual?	Ubicación:	Cant	UNC	Medidas	Material	

4. DOTACIÓN DE MOBILIARIO: (Si no existe el elemento o esta en avanzado estado de deterioro*)El establecimiento requiere:

A. TABLERO:	Deterioro	x	No existe	Cantidad	4
B. PUESTO PARA DOCENTE (MESA Y SILLA):	Deterioro	x	No existe	Cantidad	

C. PUESTO UNIPERSONAL ALUMNO (MESA Y SILLA):	Deterioro	<input checked="" type="checkbox"/>	No existe	<input type="checkbox"/>	Cantidad	15
D.MUEBLE DE ALMACENAMIENTO:	Deterioro	<input type="checkbox"/>	No existe	<input type="checkbox"/>	Cantidad	
E.TANDEM DE CANECAS:	Deterioro	<input type="checkbox"/>	No existe	<input type="checkbox"/>	Cantidad	

* Estado de deterioro: Faltan piezas al mobiliario ejm: tornillos, piezas completas, chapas; presenta deficiencias físicas como desoldado, con filos o puntas oxidadas cortantes, fracturas o huecos, son inestables e inseguros.

5. CONSTRUCCIÓN NUEVA : El establecimiento evidencia la falta de instalaciones y ambientes escolares (Describa claramente la necesidad, indicando el motivo, el tipo y número de espacios requeridos)

Comedor.

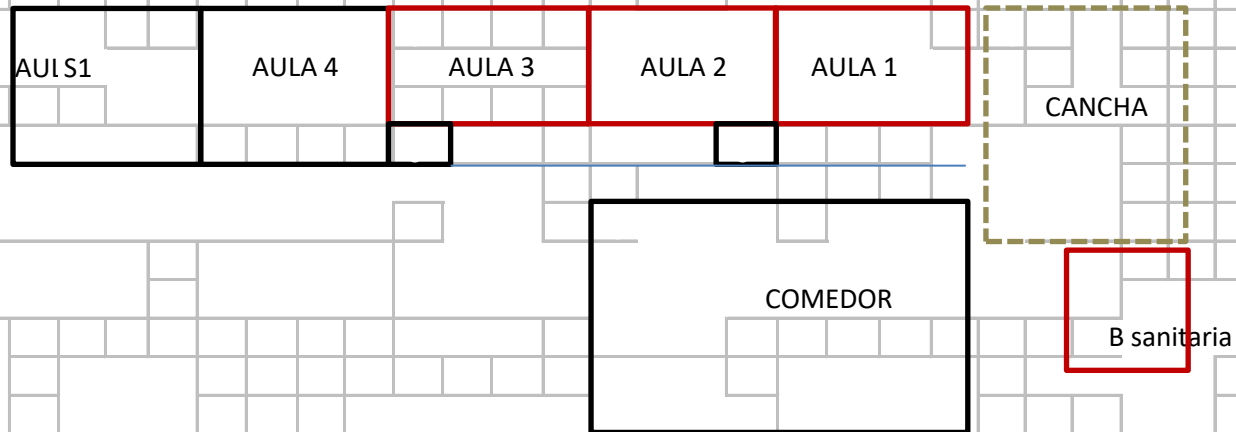

Convenciones



Debe tener en cuenta en el esquema los siguientes aspectos:

1. Ubicación de elementos hidráulicos y sanitarios :indicar: ubicación de acometida hidraulica y diámetro - tanques de reserva y su dimensión.
2. Ubicación de elementos eléctricos: indicar ubicación del transformador - contador - tablero eléctrico - planta eléctrica.

IV. CONTACTOS

Acompañamiento por parte del MEN

Nombre: _____
 Email: _____
 Teléfono: _____

Firma
 C.C.

Acompañamiento de la OIM:

Nombre: FRANCELINE CAICEDO
 Email: g.arquetipo@yahoo.com.co
 Teléfono: 3128627141

Firma
 Cargo:

francaicedo

Acompañamiento de la Institución Educativa/Secretaria de Educación/Alcaldía Municipal.

Nombre: _____
 Email: _____
 Teléfono: _____

Firma
 Cargo:

Acompañamiento adicional por la Institución Educativa/Secretaria de Educación/Alcaldía Municipal.

Nombre: _____
 Email: _____
 Teléfono: _____

Firma
 Cargo:



baños niñas poceta no funciona



aparatos sanitarios dañados



orinal corrido en mal estado



fachada de la bateria sanitaria



Aulas S1-S2 -s3 cielo falso peligro desprendimiento



Aulas S1-S2 -s3 Vista de cubierta a cambiar

VI. CONDICIONES DEL PREDIO PARA TENER EN CUENTA EN EL PRESUPUESTO

Acceso al predio

Vehicular
 Peatonal
 Fluvial
 Marítima
 Otro: _____

Distancia en km desde el casco urbano: 9 km desde la I.E hasta la cabecera de jambalo y 30 km de jambalo a silvia-25 km silvia piendamó

El predio cuenta con servicios de:

Agua SI NO
 Luz SI NO
 Gas SI NO
 Alcantarill SI NO
 Tel. SI

Se requiere realizar demoliciones SI NO _____ M2 Material predominante _____

OBSERVACIONES Y RECOMENDACIONES (Relacione aquí todo lo que considere importante como parte del diagnóstico)

La interventoría ha revisado el diagnóstico y lo encuentra ajustado a los requerimientos del programa; se establecen las necesidades inmediatas en mantenimiento preventivo y correctivo. El presupuesto establece el costo adecuado de su mejoramiento.