

DIAGNÓSTICO CONSTRUCCIÓN DE INFRAESTRUCTURA EDUCATIVA

I. INFORMACIÓN GENERAL DEL ESTABLECIMIENTO EDUCATIVO

NOMBRE DE LA INSTITUCIÓN EDUCATIVA: Institución Educativa Técnica Kurox Piya Yat

CODIGO DANE INSTITUCIÓN EDUCATIVA: 219364000458

NOMBRE DE LA SEDE EDUCATIVA: Centro Docente Rural Mixto El Tablon

CODIGO DANE DE LA SEDE EDUCATIVA: 219364000296

Dirección/ Municipio: Versal El Tablon Departamento: Jumbato / Cauca

FECHA DE VISITA DIA: 12 MES: 09 AÑO: 2013 JORNADAS MAÑANA:  TARDE:  NOCHE:  2:30pm

COORDENADAS GEOGRAFICAS (GPS) X: Y:

RECTOR: Silvio Hernando Fernandez URBANA:  RURAL:  zona Jumbato

E-mail: lo.kuroxpiyoyat@gmail.com TELÉFONO: 313 7535171

\* La I.E. dispone de predio con certificado de libertad y tradición, escritura a nombre de la I.E. o del Municipio ó resolución de adjudicación de etnias indígenas o afrocolombianos. SI  NO  Tipo de doc.: Resolución de Adjudicación  
No del doc. :  
Anexa documento: SI  NO

El predio o el inmueble donde se ubica el establecimiento educativo se encuentra en un terreno estable y no genera ningún tipo de riesgo para los estudiantes: SI  NO

\* En caso de que la respuesta sea NO indique a continuación porque:  
 Deslizamiento  Receptor de Deslizamiento  Zona Pantanosa  Problemas estructurales  
 Inundación  Relleno Sanitario  Zona de protección  otro, ¿Cuál?

Amplie si considera :

II. INFORMACIÓN BASE (DATOS DE MATRICULA DE LA MAYOR JORNADA)	GRADO	No. NIÑOS	No. NIÑAS	GRADO	No. NIÑOS	No. NIÑAS	GRADO	No. NIÑOS	No. NIÑAS	No. ADULTOS		
	PREJARDIN	0	0	PRIMERO	11	10	SEXTO	0	0	Adultos Mujeres	0	
JARDIN	0	0	SEGUNDO	8	7	SÉPTIMO	0	0	Adultos hombres	0		
TRANSICIÓN	5	9	TERCERO	11	10	OCTAVO	0	0	TOTAL			0
			CUARTO	13	6	NOVENO	0	0	TOTAL ESTUDIANTES EN EL ESTABLECIMIENTO EDUCATIVO			
			QUINTO	10	8	DECIMO	0	0				
ESTUDIANTES						ONCE	0	0				
TOTAL	5	9	TOTAL	53	41	TOTAL	0	0				108 estudiantes

II. INFORMACIÓN DE LA INFRAESTRUCTURA EXISTENTE

No. DE AULAS: 6 BIBLIOTECA:  LABORATORIO:  otro, Cual?  
No. BATERIA SANITARIA: 1 No. De aparatos: 6 COMEDOR:  INTERNADO:

III. NECESIDADES DE MEJORAMIENTO DE LA INFRAESTRUCTURA EXISTENTE

Nota: (De la siguiente relación de actividades, si el establecimiento lo requiere, relacione su Ubicación, cantidad, Unidad, Medidas y el Material estimado, de lo contrario indique /)

1. AGUA Y SANEAMIENTO BÁSICO : El establecimiento requiere:

A. TANQUE ALMACENAMIENTO AGUA:	Ubicación: <u>Bateria Sanit</u>	Cant: <u>1</u>	UND: <u>UND</u>	Medidas: <u>1</u>	Material: <u>PVC 500 LT</u>
B. TUBERIA HIDRÁULICA Y ACCESORIOS	Ubicación: <u>Bateria Sanit</u>	Cant: <u>32,6</u>	UND: <u>ML</u>	Medidas: <u>32,6</u>	Material: <u>PVC 1/2" RDE</u>
C. POZO SÉPTICO:	Ubicación: <u>Bateria Sanit</u>	Cant: <u>1</u>	UND: <u>UND</u>	Medidas: <u>1</u>	Material: <u>PK INTEGRADO 3000 LT</u>
D. TUBERIA SANITARIA Y ACCESORIOS:	Ubicación: <u>Bateria Sanit</u>	Cant: <u>28,1</u>	UND: <u>ML</u>	Medidas: <u>17,8 + 10,3</u>	Material: <u>PK SANITARIA 2" x 1'</u>
E. CAJAS DE INSPECCIÓN:	Ubicación: <u>Bateria Sanit</u>	Cant: <u>4</u>	UND: <u>UND</u>	Medidas: <u>2,12</u>	Material: <u>CAJONERO 21 MPA</u>
F. CANAL Y BANTES AGUAS LLUVIAS:	Ubicación: <u>—</u>	Cant: <u>—</u>	UND: <u>—</u>	Medidas: <u>—</u>	Material: <u>—</u>
G. Otro	Ubicación: <u>—</u>	Cant: <u>—</u>	UND: <u>—</u>	Medidas: <u>—</u>	Material: <u>—</u>

**2. MANTENIMIENTO CORRECTIVO:** El establecimiento requiere:

A. REPOSICIÓN DE TEJA:	Ubicación: <u>Baño Sanit</u>	Cant: <u>55,64</u>	UND: <u>M<sup>2</sup></u>	Medidas: <u>5,97x9,32</u>	Material: <u>TEJA FIBROCEMENTO</u>
B. REPOSICIÓN ESTRUCTURA CUBIERTA	Ubicación: <u>—</u>	Cant: <u>—</u>	UND: <u>—</u>	Medidas: <u>—</u>	Material: <u>—</u>
C. REPOSICIÓN DE SANITARIO	Ubicación: <u>Baño Sanit</u>	Cant: <u>7</u>	UND: <u>UND</u>	Medidas: <u>2</u>	Material: <u>PORCELANA SANITARIA</u>
D. REPOSICIÓN DE LAVAMOS	Ubicación: <u>Baño Sanit</u>	Cant: <u>7</u>	UND: <u>UND</u>	Medidas: <u>2</u>	Material: <u>PORCELANA SANITARIA</u>
E. REPOSICIÓN DE ORINAL	Ubicación: <u>Baño Sanit</u>	Cant: <u>1</u>	UND: <u>UND</u>	Medidas: <u>1</u>	Material: <u>PORCELANA SANITARIA</u>
F. REPOSICIÓN DE MESÓN	Ubicación: <u>Baño Sanit</u>	Cant: <u>7</u>	UND: <u>ML</u>	Medidas: <u>7</u>	Material: <u>CONCRETO GRANITO ROJO</u>
G. REPOSICIÓN DE MURO	Ubicación: <u>Baño Sanit</u>	Cant: <u>42,85</u>	UND: <u>M<sup>2</sup></u>	Medidas: <u>1,05x21,79</u>	Material: <u>BLOQUE #5 ALCANTARA</u>
H. REPOSICIÓN ENCHAPE PARED	Ubicación: <u>Baño Sanit</u>	Cant: <u>60,26</u>	UND: <u>M<sup>2</sup></u>	Medidas: <u>2,95x20,77</u>	Material: <u>ENCHAPE PARED CERAMICO</u>
I. REPOSICIÓN ENCHAPE PISO	Ubicación: <u>Baño Sanit</u>	Cant: <u>33</u>	UND: <u>M<sup>2</sup></u>	Medidas: <u>—</u>	Material: <u>ENCHAPE PISO ANTIOLIZANTE</u>
J. REPOSICIÓN POSETA LAVATRAPEROS	Ubicación: <u>—</u>	Cant: <u>—</u>	UND: <u>—</u>	Medidas: <u>—</u>	Material: <u>—</u>
K. REPOSICIÓN DE PUERTAS:	Ubicación: <u>Baño Sanit</u>	Cant: <u>8,82</u>	UND: <u>M<sup>2</sup></u>	Medidas: <u>8,82</u>	Material: <u>LAMINA CONDORER CAL 20</u>
L. REPOSICIÓN DE VENTANAS:	Ubicación: <u>Baño Sanit</u>	Cant: <u>5,34</u>	UND: <u>—</u>	Medidas: <u>2,40x2,94</u>	Material: <u>LAMINA CONDORER CAL 20</u>
M. REPOSICIÓN DE CIELO RASO:	Ubicación: <u>—</u>	Cant: <u>—</u>	UND: <u>—</u>	Medidas: <u>—</u>	Material: <u>—</u>
N. REPOSICIÓN DE LÁMPARAS:	Ubicación: <u>Baño Sanit</u>	Cant: <u>8</u>	UND: <u>UND</u>	Medidas: <u>8</u>	Material: <u>CORONA PVC BOMBILLO FLUOR</u>
Ñ. REP. INTERRUPTORES Y O TOMAS:	Ubicación: <u>Baño Sanit</u>	Cant: <u>4</u>	UND: <u>UND</u>	Medidas: <u>4</u>	Material: <u>CORONA PVC</u>
O. REPOSICIÓN TABLERO ELÉCTRICO:	Ubicación: <u>—</u>	Cant: <u>—</u>	UND: <u>—</u>	Medidas: <u>—</u>	Material: <u>—</u>
P. INSTALACIÓN TUBERIA MT:	Ubicación: <u>—</u>	Cant: <u>—</u>	UND: <u>—</u>	Medidas: <u>—</u>	Material: <u>—</u>
Q. Otro	Ubicación: <u>—</u>	Cant: <u>—</u>	UND: <u>—</u>	Medidas: <u>—</u>	Material: <u>—</u>
R. SUMINISTRO E INSTALACIÓN DE PANEL SOLAR: (SÓLO PARA ILUMINACIÓN, INDICAR NÚMERO DE BOMBILLOS A ABASTECER)					

**3. MANTENIMIENTO PREVENTIVO:** El establecimiento requiere:

A. PAÑETE MURO M2:	Ubicación: <u>Baño Sanit</u>	Cant: <u>88,97</u>	UND: <u>M<sup>2</sup></u>	Medidas: <u>56,60x32,37</u>	Material: <u>MODELO 1:1</u>
B. VINILO SOBRE MURO 2 MANOS:	Ubicación: <u>Baño Sanit</u>	Cant: <u>86,76</u>	UND: <u>M<sup>2</sup></u>	Medidas: <u>18,22x68,55</u>	Material: <u>VINILO TIPO 1 INTERIOR</u>
C. KORAZA SOBRE MURO 2 MANOS:	Ubicación: <u>Baño Sanit</u>	Cant: <u>35,97</u>	UND: <u>M<sup>2</sup></u>	Medidas: <u>2,16x16,8</u>	Material: <u>VINILO TIPO 1 EXTERIOR</u>
D. IMPERMEABILIZACIÓN MUROS	Ubicación: <u>—</u>	Cant: <u>—</u>	UND: <u>—</u>	Medidas: <u>—</u>	Material: <u>—</u>
E. IMPERMEABILIZACIÓN PLACAS:	Ubicación: <u>—</u>	Cant: <u>—</u>	UND: <u>—</u>	Medidas: <u>—</u>	Material: <u>—</u>
F. CAMBIO DE GRIFERIA:	Ubicación: <u>—</u>	Cant: <u>—</u>	UND: <u>—</u>	Medidas: <u>—</u>	Material: <u>—</u>
G. Otro: Cual?	Ubicación: <u>—</u>	Cant: <u>—</u>	UND: <u>—</u>	Medidas: <u>—</u>	Material: <u>—</u>

**4. DOTACIÓN DE MOBILIARIO:** (Si no existe el elemento o esta en avanzado estado de deterioro\* )El establecimiento requiere:

A. TABLERO:	Deterioro	<input checked="" type="checkbox"/>	No existe	<input type="checkbox"/>	Cantidad	<u>3</u>
B. PUESTO PARA DOCENTE (MESA Y SILLA):	Deterioro	<input checked="" type="checkbox"/>	No existe	<input type="checkbox"/>	Cantidad	<u>4</u>
C. PUESTO UNIPERSONAL ALUMNO (MESA Y SILLA):	Deterioro	<input checked="" type="checkbox"/>	No existe	<input type="checkbox"/>	Cantidad	<u>40</u>
D. MUEBLE DE ALMACENAMIENTO:	Deterioro	<input checked="" type="checkbox"/>	No existe	<input checked="" type="checkbox"/>	Cantidad	<u>5</u>
E. TANDEM DE CANECAS:	Deterioro	<input checked="" type="checkbox"/>	No existe	<input type="checkbox"/>	Cantidad	<u>5</u>

\* Estado de deterioro: Faltan piezas al mobiliario ejm: tornillos, piezas completas, chapas; presenta deficiencias físicas como desoldado, con fillos o puntas oxidadas cortantes, fracturas o huecos, son inestables e inseguros.

**5. CONSTRUCCIÓN NUEVA:** El establecimiento evidencia la falta de instalaciones y ambientes escolares (Describe claramente la necesidad, indicando el motivo, el tipo y número de espacios requeridos)

Recomiendo, aulas de clase

III. LEVANTAMIENTO DEL PREDIO Y UBICACIÓN DE LOS ESPACIOS ( INCLUIR MEDIDAS) Ubicar según Norte

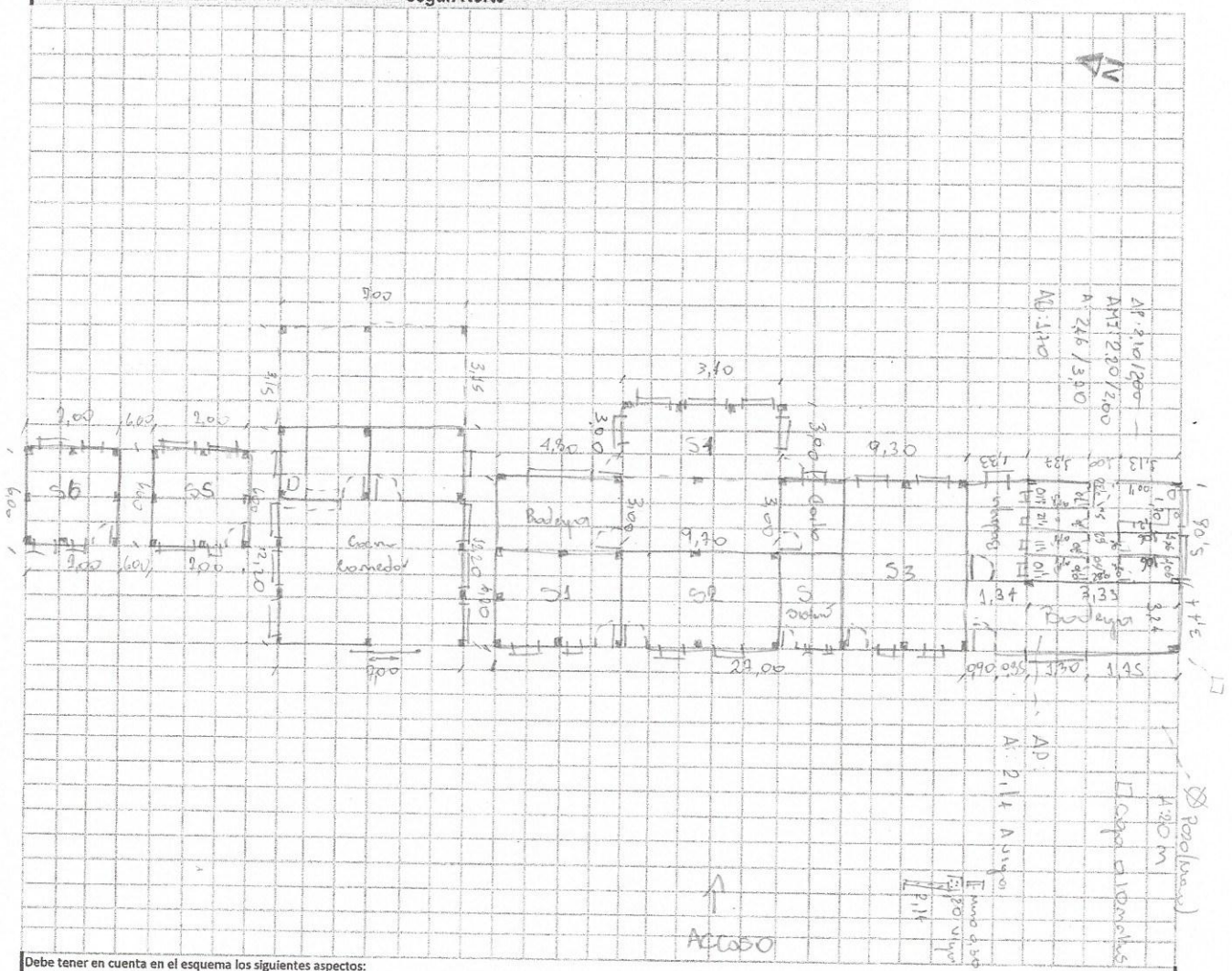

Debe tener en cuenta en el esquema los siguientes aspectos:

1. Ubicación de elementos hidráulicos y sanitarios: indicar: ubicación de acometida hidráulica y diámetro - tanques de reserva y su dimensión.
2. Ubicación de elementos eléctricos: indicar ubicación del transformador - contador - tablero eléctrico - planta eléctrica.

IV. CONTACTOS

Acompañamiento por parte del MEN

Nombre: \_\_\_\_\_  
 Email: \_\_\_\_\_  
 Teléfono: \_\_\_\_\_

Firma \_\_\_\_\_  
 C.C. \_\_\_\_\_

Acompañamiento de la OIM:

Nombre: Andrés Camilo Bantano  
 Email: organdiscarcedo@gmail.com  
 Teléfono: 316 249 4343

Firma Andrés Bantano  
 Cargo: 1122109354

Acompañamiento de la Institución Educativa/Secretaría de Educación/Alcaldía Municipal.

Nombre: Salvador H. Fernández  
 Email: 18kwesxpyoyat@gmail.com  
 Teléfono: 3133535171

Firma [Signature]  
 Cargo: Coord. I.E. KWE SE Pyoyat

Acompañamiento adicional por la Institución Educativa/Secretaría de Educación/Alcaldía Municipal.

Nombre: Custodia Dizi D  
 Email: guardiana.51@hotmail.com  
 Teléfono: 03228321232

Firma Custodia Dizi D  
 Cargo: Encargada de sede

V. REGISTRO FOTOGRÁFICO : Identificar las áreas afectadas, cuando requiera demolición o reposición o mejoramiento

1	2
3	4
5	6

VI. CONDICIONES DEL PREDIO PARA TENER EN CUENTA EN EL PRESUPUESTO

Acceso al predio

Vehicular   
  Peatonal   
  Fluvial   
  Marítima   
  Otro: \_\_\_\_\_

Distancia en km desde el casco urbano: 20 Km Jumbato

El predio cuenta con servicios de:

Agua SI  NO    
 Luz SI  NO    
 Gas SI  NO    
 Alcantaril SI  NO    
 Tel. SI

Se requiere realizar demoliciones SI  NO    
 \_\_\_\_\_ M2 Material predominante \_\_\_\_\_

**OBSERVACIONES Y RECOMENDACIONES** (Relacione aquí todo lo que considere importante como parte del diagnóstico)

---



---



---



---



---



---



---



---

