

DIAGNÓSTICO CONSTRUCCIÓN DE INFRAESTRUCTURA EDUCATIVA
I. INFORMACIÓN GENERAL DEL ESTABLECIMIENTO EDUCATIVO

NOMBRE DE LA INSTITUCIÓN EDUCATIVA: Institucion ETNOEDUCATIVA EL PALMAR
 CODIGO DANE INSTITUCIÓN EDUCATIVA: 219698000432
 NOMBRE DE LA SEDE EDUCATIVA: SEDE EL PALMAR
 CODIGO DANE DE LA SEDE EDUCATIVA: 219698000432
 Dirección/ Municipio: Vereda El Palmar Departamento: CAUCA / San Andrés Quichiro
 FECHA DE VISITA: DIA 10 MES 08 AÑO 2018 JORNADAS: MAÑANA TARDE NOCHE 10:00 am 12:30 pm
 COORDENADAS GEOGRAFICAS (GPS): X: 25 min San Andrés Quichiro Y:
 RECTOR: Boris Acordo Polanco Moreno URBANA RURAL
 TELÉFONO: 311 323 9349
 E-mail: hgoore@hotmail.com Tipo de doc.: carhipiawto tradición libarad
 * La I.E. dispone de predio con certificado de libertad y tradición, escritura a nombre de la I.E. o del Municipio ó resolución de adjudicación de etnias indígenas o afrocolombianos. Anexo documento: SI NO
 El predio o el inmueble donde se ubica el establecimiento educativo se encuentra en un terreno estable y no genera ningún tipo de riesgo para los estudiantes: SI NO
 * En caso de que la respuesta sea NO indique a continuación porque:
 Deslizamiento Inundación Receptor de Deslizamiento Relleno Sanitario Zona Pantanosa Zona de protección Problemas estructurales otro, ¿Cuál?

Amplie si considera:

II. INFORMACIÓN BASE (DATOS DE MATRICULA DE LA MAYOR JORNADA)	GRADO	No. NIÑOS	No. NIÑAS	GRADO	No. NIÑOS	No. NIÑAS	GRADO	No. NIÑOS	No. NIÑAS	No. ADULTOS	
										Adultos Mujeres	Adultos hombres
PREJARDIN		0	0	PRIMERO	9	9	SEXTO	25	11		0
JARDIN		0	0	SEGUNDO	9	8	SÉPTIMO	19	9		0
TRANSICIÓN		11	7	TERCERO	4	10	OCTAVO	17	12	TOTAL	
				CUARTO	6	9	NOVENO	11	13	TOTAL ESTUDIANTES EN EL ESTABLECIMIENTO EDUCATIVO	
				QUINTO	7	8	DECIMO	7	10	246	
ESTUDIANTES							ONCE	6	9		
	TOTAL	11	7	TOTAL	38	44	TOTAL	85	64		

III. INFORMACIÓN DE LA INFRAESTRUCTURA EXISTENTE

No. DE AULAS: 12 BIBLIOTECA: LABORATORIO: otro, Cual?
 No. BATERIA SANITARIA: 2 No. De aparatos: 12 COMEDOR: 1 INTERNADO:

III. NECESIDADES DE MEJORAMIENTO DE LA INFRAESTRUCTURA EXISTENTE

Nota: (De la siguiente relación de actividades, si el establecimiento lo requiere, relacione su Ubicación, cantidad, Unidad, Medidas y el Material estimado, de lo contrario indique /)

1. AGUA Y SANEAMIENTO BÁSICO: El establecimiento requiere:

A. TANQUE ALMACENAMIENTO AGUA: Ubicación: Bombona Cant: 1 UND: UVD Medidas: 500 lts Material: con campo inf. Hrac.

B. TUBERIA HIDRÁULICA Y ACCESORIOS: Ubicación: Bombona Cant: 200 UND: ML Medidas: 2,00ml 1/2" Material: PVC

C. POZO SÉPTICO: Ubicación: / Cant: / UND: / Medidas: / Material: /

D. TUBERIA SANITARIA Y ACCESORIOS: Ubicación: Bombona Cant: 200 UND: ML Medidas: 2,00ml 2" Material: PVC

E. CAJAS DE INSPECCIÓN: Ubicación: / Cant: / UND: / Medidas: / Material: /

F. CANAL Y BANTES AGUAS LLUVIAS: Ubicación: / Cant: / UND: / Medidas: / Material: /

G. Otro: Ubicación: / Cant: / UND: / Medidas: / Material: /

2. MANTENIMIENTO CORRECTIVO: El establecimiento requiere:

A. REPOSICIÓN DE TEJA:	Ubicación:	Cant:	UND:	Medidas	Material
B. REPOSICIÓN ESTRUCTURA CUBIERTA:	Ubicación:	Cant:	UND:	Medidas	Material
C. REPOSICIÓN DE SANITARIO	Ubicación: <u>Banahona</u>	Cant: <u>6</u>	UND: <u>UND</u>	Medidas <u>estándar</u>	Material <u>Linea institucional</u>
D. REPOSICIÓN DE LAVAMOS	Ubicación: <u>Banahona</u>	Cant: <u>1</u>	UND: <u>UND</u>	Medidas <u>estándar</u>	Material <u>Linea institucional</u>
E. REPOSICIÓN DE ORINAL	Ubicación: <u>Banahona</u>	Cant: <u>1</u>	UND: <u>UND</u>	Medidas <u>estándar</u>	Material <u>Linea institucional</u>
F. REPOSICIÓN DE MESÓN	Ubicación:	Cant:	UND:	Medidas	Material
G. REPOSICIÓN DE MURO	Ubicación:	Cant:	UND:	Medidas	Material
H. REPOSICIÓN ENCHAPE PARED	Ubicación: <u>Banahona</u>	Cant: <u>518</u>	UND: <u>m²</u>	Medidas <u>3,65 x 3,50</u>	Material <u>1 calidad</u>
I. REPOSICIÓN ENCHAPE PISO	Ubicación: <u>Banahona</u>	Cant: <u>193,60</u>	UND: <u>m²</u>	Medidas <u>193,60 m²</u>	Material <u>tipo pesa do</u>
J. REPOSICIÓN POSETA LAVATRAPEROS	Ubicación:	Cant:	UND:	Medidas	Material
K. REPOSICIÓN DE PUERTAS:	Ubicación: <u>Banahona</u>	Cant: <u>7,20</u>	UND: <u>m²</u>	Medidas <u>7,20 m²</u>	Material <u>coll rolle m</u>
L. REPOSICIÓN DE VENTANAS:	Ubicación:	Cant:	UND:	Medidas	Material
M. REPOSICIÓN DE CIELO RASO:	Ubicación: <u>Banahona</u>	Cant: <u>132,29</u>	UND: <u>m²</u>	Medidas <u>132,29 m²</u>	Material <u>PVC</u>
N. REPOSICIÓN DE LÁMPARAS:	Ubicación: <u>Banahona</u>	Cant: <u>21</u>	UND: <u>UND</u>	Medidas <u>estándar</u>	Material <u>bajo consumo</u>
Ñ. REP. INTERRUPTORES Y O TOMAS:	Ubicación: <u>Banahona</u>	Cant: <u>8 Tomas</u>	UND: <u>UND</u>	Medidas <u>estándar</u>	Material <u>simple</u>
O. REPOSICIÓN TABLERO ELÉCTRICO:	Ubicación:	Cant:	UND:	Medidas	Material
P. INSTALACIÓN TUBERIA MT:	Ubicación: <u>Banahona, 55</u>	Cant: <u>20,10</u>	UND: <u>ML</u>	Medidas <u>20,10 ML</u>	Material <u>emf</u>
Q. Otro	Ubicación:	Cant:	UND:	Medidas	Material
R. SUMINISTRO E INSTALACIÓN DE PANEL SOLAR: (SÓLO PARA ILUMINACIÓN, INDICAR NÚMERO DE BOMBILLOS A ABASTECER)					

3. MANTENIMIENTO PREVENTIVO: El establecimiento requiere:

A. PAÑETE MURO M2:	Ubicación: <u>Banahona</u>	Cant: <u>12,69</u>	UND: <u>m²</u>	Medidas <u>16,69 m²</u>	Material <u>mortero</u>
B. VINILO SOBRE MURO 2 MANOS:	Ubicación: <u>Banahona</u>	Cant: <u>29,83</u>	UND: <u>m²</u>	Medidas <u>29,83 m²</u>	Material <u>3 manos exterior</u>
C. KORAZA SOBRE MURO 2 MANOS:	Ubicación: <u>Banahona</u>	Cant: <u>31,31</u>	UND: <u>m²</u>	Medidas <u>31,31 m²</u>	Material
D. IMPERMEABILIZACIÓN MUROS	Ubicación:	Cant:	UND:	Medidas	Material
E. IMPERMEABILIZACIÓN PLACAS:	Ubicación: <u>Banahona</u>	Cant: <u>2,36</u>	UND: <u>m²</u>	Medidas <u>2,36 m²</u>	Material <u>concreto push</u>
F. CAMBIO DE GRIFERIA:	Ubicación: <u>Banahona</u>	Cant: <u>2</u>	UND: <u>UND</u>	Medidas <u>estándar</u>	Material
G. Otro: Cual?	Ubicación:	Cant:	UND:	Medidas	Material

4. DOTACIÓN DE MOBILIARIO: (Si no existe el elemento o esta en avanzado estado de deterioro*) El establecimiento requiere:

A. TABLERO:	Deterioro	<u>1</u>	No existe	Cantidad	<u>8</u>
B. PUESTO PARA DOCENTE (MESA Y SILLA):	Deterioro	<u>1</u>	No existe	Cantidad	<u>5</u>
C. PUESTO UNIPERSONAL ALUMNO (MESA Y SILLA):	Deterioro	<u>1</u>	No existe	Cantidad	<u>137</u>
D. MUEBLE DE ALMACENAMIENTO:	Deterioro	<u>1</u>	No existe	Cantidad	<u>12</u>
E. TANDEM DE CANECAS:	Deterioro	<u>1</u>	No existe	Cantidad	<u>12</u>

* Estado de deterioro: Faltan piezas al mobiliario ejm: tornillos, piezas completas, chapas; presenta deficiencias físicas como desoldado, con fillos o puntas oxidadas cortantes, fracturas o huecos, son inestables e inseguros.

5. CONSTRUCCIÓN NUEVA: El establecimiento evidencia la falta de instalaciones y ambientes escolares (Describe claramente la necesidad, indicando el motivo, el tipo y número de espacios requeridos)

Auto de Chose, laboratorios, Camarín, Portarrio.

III. LEVANTAMIENTO DEL PREDIO Y UBICACIÓN DE LOS ESPACIOS (INCLUIR MEDIDAS) Ubicar según Norte

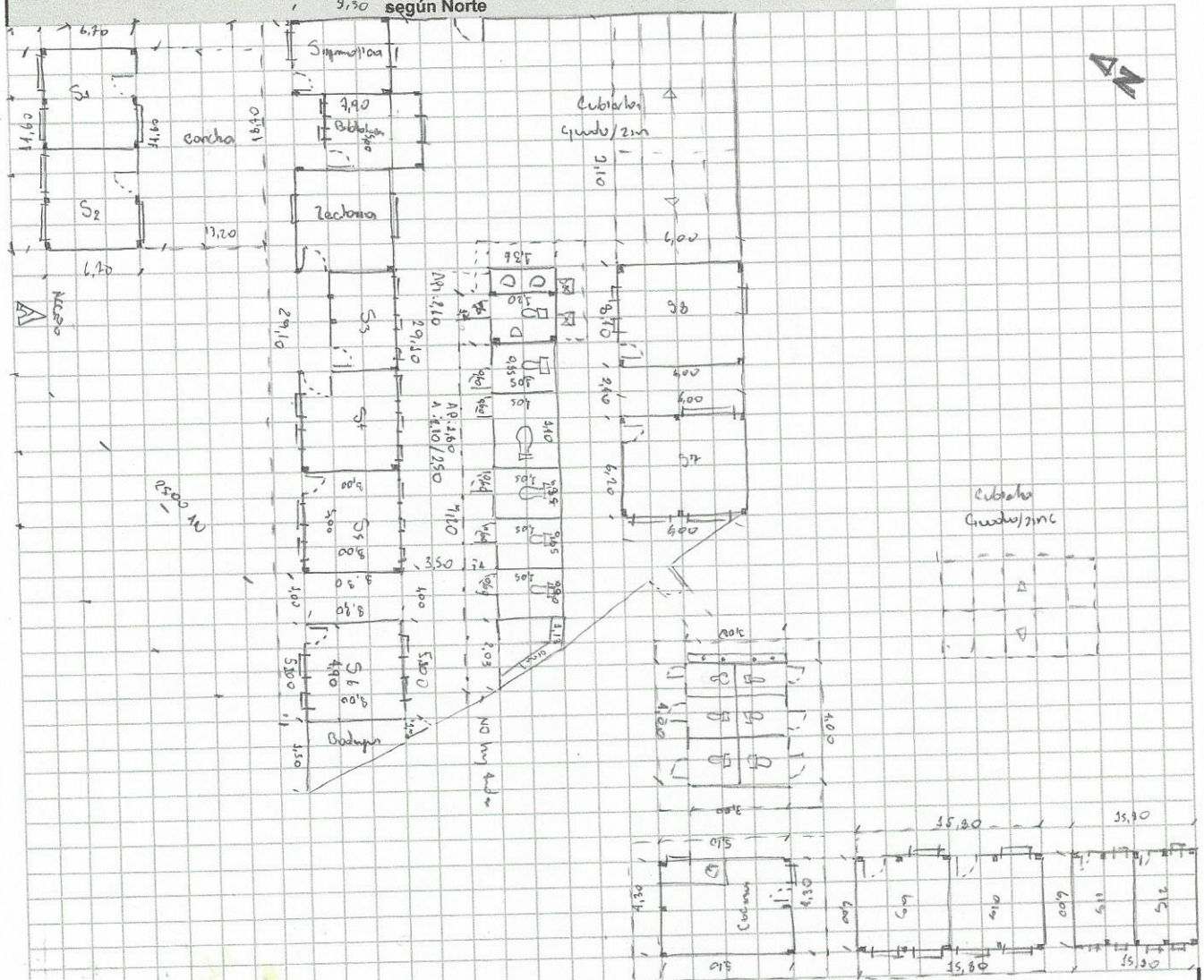

Debe tener en cuenta en el esquema los siguientes aspectos:
 1. Ubicación de elementos hidráulicos y sanitarios :indicar: ubicación de acometida hidráulica y diámetro - tanques de reserva y su dimensión.
 2. Ubicación de elementos eléctricos: indicar ubicación del transformador - contador - tablero eléctrico - planta eléctrica.

IV. CONTACTOS

Acompañamiento por parte del MEN	
Nombre: _____	Firma _____
Email: _____	C.C. _____
Teléfono: _____	
Acompañamiento de la OIM:	
Nombre: <u>José Emilio Parshako</u>	Firma <u>José Emilio Parshako</u>
Email: <u>josemparshako@oim.gov.co</u>	Cargo: <u>Arquitecto</u>
Teléfono: <u>310 249 4343</u>	
Acompañamiento de la Institución Educativa/Secretaria de Educación/Alcaldía Municipal	
Nombre: <u>Elver Caracas V.</u>	Firma <u>Elver Caracas V.</u>
Email: <u>elvercaracas@hotmail.com</u>	Cargo: <u>Coordinador</u>
Teléfono: <u>3006364690</u>	
Acompañamiento adicional por la Institución Educativa/Secretaria de Educación/Alcaldía Municipal.	
Nombre: <u>Alejandro Medina B.</u>	Firma <u>Alejandro Medina B.</u>
Email: <u>alejomb17@gmail.com</u>	Cargo: <u>AUX. Administrativo.</u>
Teléfono: <u>3185548447</u>	

V. REGISTRO FOTOGRÁFICO : Identificar las áreas afectadas, cuando requiera demolición o reposición o mejoramiento

1	2
3	4
5	6

VI. CONDICIONES DEL PREDIO PARA TENER EN CUENTA EN EL PRESUPUESTO

Acceso al predio

<input checked="" type="checkbox"/> Vehicular	<input type="checkbox"/> Peatonal	<input type="checkbox"/> Fluvial	<input type="checkbox"/> Marítima	<input type="checkbox"/> Otro: _____	Distancia en km desde el casco urbano	12 Km Sorhudo
---	-----------------------------------	----------------------------------	-----------------------------------	--------------------------------------	---------------------------------------	---------------

El predio cuenta con servicios de:

Agua SI <input checked="" type="checkbox"/> NO <input type="checkbox"/>	Luz SI <input checked="" type="checkbox"/> NO <input type="checkbox"/>	Gas SI <input type="checkbox"/> NO <input checked="" type="checkbox"/>	Alcantaril SI <input type="checkbox"/> NO <input checked="" type="checkbox"/>	Tel. SI <input type="checkbox"/> <input checked="" type="checkbox"/>
---	--	--	---	--

Se requiere realizar demoliciones SI NO _____ M2 Material predominante _____

OBSERVACIONES Y RECOMENDACIONES (Relacione aquí todo lo que considere importante como parte del diagnóstico)
