

94



DIAGNÓSTICO CONSTRUCCIÓN DE INFRAESTRUCTURA EDUCATIVA

I. INFORMACIÓN GENERAL DEL ESTABLECIMIENTO EDUCATIVO

NOMBRE DE LA INSTITUCIÓN EDUCATIVA: JESUS ANTONIO AMEZQUITA

CODIGO DANE INSTITUCIÓN EDUCATIVA: _____

NOMBRE DE LA SEDE EDUCATIVA: SEDE VEREDA EL DUDA

CODIGO DANE DE LA SEDE EDUCATIVA: _____

Dirección/ Municipio: RIOBLANCO Departamento: TOLIMA

FECHA DE VISITA: DIA _____ MES 07 AÑO 2018 JORNADAS: MAÑANA _____ TARDE _____ NOCHE _____

COORDENADAS GEOGRAFICAS (GPS): X: 1.734.225 Y: 887.269 COORD. REGION OCCIDENTAL

RECTOR: BERTA CECILIA RADA URBANA _____ RURAL

E-mail: Bertarada@hotmail.com TELÉFONO: _____

* La I.E. dispone de predio con certificado de libertad y tradición, escritura a nombre de la I.E. o del Municipio ó resolución de adjudicación de etnias Indígenas o afrocolombianos. SI NO

Tipo de doc.: _____ No del doc.: _____

Anexa documento: SI NO

El predio o el inmueble donde se ubica el establecimiento educativo se encuentra en un terreno estable y no genera ningún tipo de riesgo para los estudiantes: SI NO

* En caso de que la respuesta sea NO indique a continuación porque:

Deslizamiento Receptor de Deslizamiento Zona Pantanosa Problemas estructurales

Inundación Relleno Sanitario Zona de protección otro, ¿Cuál?

Añade si considera: _____

II. INFORMACIÓN BASE (DATOS DE MATRICULA DE LA MAYOR JORNADA)	GRADO	No. NIÑOS	No. NIÑAS	GRADO	No. NIÑOS	No. NIÑAS	GRADO	No. NIÑOS	No. NIÑAS	No. ADULTOS	
	PREJARDIN				PRIMERO	1	1	SEXTO			Adultos Mujeres
JARDIN				SEGUNDO	3	2	SÉPTIMO			Adultos hombres	0
TRANSICIÓN	2	3		TERCERO	2	3	OCTAVO			TOTAL	
				CUARTO	2	2	NOVENO			TOTAL ESTUDIANTES EN EL ESTABLECIMIENTO EDUCATIVO	
				QUINTO	1	1	DECIMO				
ESTUDIANTES							ONCE			No. 23	
	TOTAL	2	3	TOTAL	9	9	TOTAL				

II. INFORMACIÓN DE LA INFRAESTRUCTURA EXISTENTE

No. DE AULAS: UNA (1) BIBLIOTECA: SI LABORATORIO: NO otro, Cual? _____

No. BATERIA SANITARIA: UNA No. De aparatos: 4 COMEDOR: SI INTERNADO: NO

III. NECESIDADES DE MEJORAMIENTO DE LA INFRAESTRUCTURA EXISTENTE

Nota: (De la siguiente relación de actividades, si el establecimiento lo requiere, relacione su Ubicación, cantidad, Unidad, Medidas y el Material estimado, de lo contrario indique /)

1. AGUA Y SANEAMIENTO BÁSICO : El establecimiento requiere:

A. TANQUE ALMACENAMIENTO AGUA: Ubicación: _____ Cant: 0 UND: 0 Medidas: 0 Material: _____

B. TUBERIA HIDRÁULICA Y ACCESORIOS Ubicación: _____ Cant: 0 UND: 0 Medidas: 0 Material: _____

C. POZO SÉPTICO: Ubicación: BAT. SANT Cant: 1 UND: LITR Medidas: 3000 Material: PLASTICO

D. TUBERIA SANITARIA Y ACCESORIOS: Ubicación: BAT. SANT Cant: 5 UND: ML Medidas: 6.00 Material: PVC 4"

E. CAJAS DE INSPECCIÓN: Ubicación: _____ Cant: 0 UND: 0 Medidas: 0 Material: _____

F. CANAL Y BANTES AGUAS LLUVIAS: Ubicación: _____ Cant: 18.18 UND: ML Medidas: 18.18 Material: TIP. DRAINAJE Y PVC 4"

G. Otro Ubicación: _____ Cant: _____ UND: _____ Medidas: _____ Material: _____

2. MANTENIMIENTO CORRECTIVO: El establecimiento requiere:

A. REPOSICIÓN DE TEJA:	Ubicación:	Cant:	0	UND:	0	Medidas:	0	Material:	
B. REPOSICIÓN ESTRUCTURA CUBIERTA	Ubicación:	Cant:	0	UND:	0	Medidas:	0	Material:	
C. REPOSICIÓN DE SANITARIO	Ubicación: <u>BAT. SALT</u>	Cant:	<u>3</u>	UND:	<u>UN</u>	Medidas:	<u>STANDARD</u>	Material:	<u>INSTITUCIONAL</u>
D. REPOSICIÓN DE LAVAMOS	Ubicación: <u>BAT. SALT</u>	Cant:	<u>2</u>	UND:	<u>UN</u>	Medidas:	<u>STANDARD</u>	Material:	<u>INSTITUCIONAL</u>
E. REPOSICIÓN DE ORINAL	Ubicación: <u>BAT. SALT</u>	Cant:	<u>2</u>	UND:	<u>UN</u>	Medidas:	<u>STANDARD</u>	Material:	<u>INSTITUCIONAL</u>
F. REPOSICIÓN DE MESÓN	Ubicación:	Cant:	0	UND:	0	Medidas:	0	Material:	
G. REPOSICIÓN DE MURO	Ubicación:	Cant:	0	UND:	0	Medidas:	0	Material:	
H. REPOSICIÓN ENCHAPE PARED	Ubicación: <u>BAT. SALT</u>	Cant:	<u>320</u>	UND:	<u>M2</u>	Medidas:	<u>20x160</u>	Material:	<u>CERAMICA</u>
I. REPOSICIÓN ENCHAPE PISO	Ubicación: <u>VARIOS</u>	Cant:	<u>1030</u>	UND:	<u>M2</u>	Medidas:	<u>VER ESQ.</u>	Material:	<u>CERAMICA</u>
J. REPOSICIÓN PISO LAVATRAPEROS	Ubicación: <u>BAT. SALT</u>	Cant:	<u>2</u>	UND:	<u>UN</u>	Medidas:	<u>STANDARD</u>	Material:	<u>CONCRETO Y CERAMICA</u>
K. REPOSICIÓN DE PUERTAS:	Ubicación:	Cant:	0	UND:	0	Medidas:	0	Material:	
L. REPOSICIÓN DE VENTANAS:	Ubicación:	Cant:	0	UND:	0	Medidas:	0	Material:	
M. REPOSICIÓN DE CIELO BASTO:	Ubicación:	Cant:	0	UND:	0	Medidas:	0	Material:	
N. REPOSICIÓN DE LÁMPARAS:	Ubicación:	Cant:	0	UND:	0	Medidas:	0	Material:	
Ñ. REP. INTERRUPTORES Y O TOMAS:	Ubicación:	Cant:	0	UND:	0	Medidas:	0	Material:	
O. REPOSICIÓN TABLERO ELÉCTRICO:	Ubicación:	Cant:	0	UND:	0	Medidas:	0	Material:	
P. INSTALACIÓN TUBERÍA MT:	Ubicación:	Cant:	0	UND:	0	Medidas:	0	Material:	
Q. Otro	Ubicación:	Cant:	0	UND:	0	Medidas:	0	Material:	
R. SUMINISTRO E INSTALACIÓN DE PANEL SOLAR: (SÓLO PARA ILUMINACIÓN, INDICAR NÚMERO DE BOMBILLOS A BASTICUR)									

3. MANTENIMIENTO PREVENTIVO : El establecimiento requiere:

A. PARETE MURO M2:	Ubicación:	Cant:	0	UND:	0	Medidas:	0	Material:	
B. VINILO SOBRE MURO 2 MANOS:	Ubicación: <u>VARIOS</u>	Cant:	<u>2515</u>	UND:	<u>M2</u>	Medidas:	<u>VER ESQ.</u>	Material:	<u>VINIL TIPO UNO</u>
C. KORAZA SOBRE MURO 2 MANOS:	Ubicación: <u>VARIOS</u>	Cant:	<u>1518</u>	UND:	<u>M2</u>	Medidas:	<u>VER ESQ.</u>	Material:	<u>PINTURA KORAZA</u>
D. IMPERMEABILIZACIÓN MUROS	Ubicación:	Cant:	0	UND:	0	Medidas:	0	Material:	
E. IMPERMEABILIZACIÓN PLACAS:	Ubicación:	Cant:	0	UND:	0	Medidas:	0	Material:	
F. CAMBIO DE GRIFERÍA:	Ubicación:	Cant:	0	UND:	0	Medidas:	0	Material:	
G. Otro: Cual?	Ubicación:	Cant:	0	UND:	0	Medidas:	0	Material:	

4. DOTACIÓN DE MOBILIARIO: (Si no existe el elemento o esta en avanzado estado de deterioro*) El establecimiento requiere:

A. TABLERO:	Deterloro	<u>0</u>	No existe	___	Cantidad	<u>0</u>
B. PUESTO PARA DOCENTE (MESA Y SILLA):	Deterloro	<u>0</u>	No existe	___	Cantidad	<u>0</u>
C. PUESTO UNIPERSONAL ALUMNO (MESA Y SILLA):	Deterloro	<u>0</u>	No existe	___	Cantidad	<u>0</u>
D. MUEBLE DE ALMACENAMIENTO:	Deterloro	<u>0</u>	No existe	___	Cantidad	<u>0</u>
E. TANDEM DE CANECAS:	Deterloro	<u>0</u>	No existe	___	Cantidad	<u>0</u>

* Estado de deterioro: Faltan piezas al mobiliario ejm: tornillos, piezas completas, chapas; presenta deficiencias físicas como desoldado, con filos o puntas oxidadas cortantes, fracturas o huecos, son inestables e inseguros.

5. CONSTRUCCIÓN NUEVA : El establecimiento evidencia la falta de instalaciones y ambientes escolares (Describa claramente la necesidad, indicando el motivo, el tipo y número de espacios requeridos)

Blank lines for describing the need for new construction.

III. LEVANTAMIENTO DEL PREDIO Y UBICACIÓN DE LOS ESPACIOS (INCLUIR MEDIDAS) Ubicar según Norte

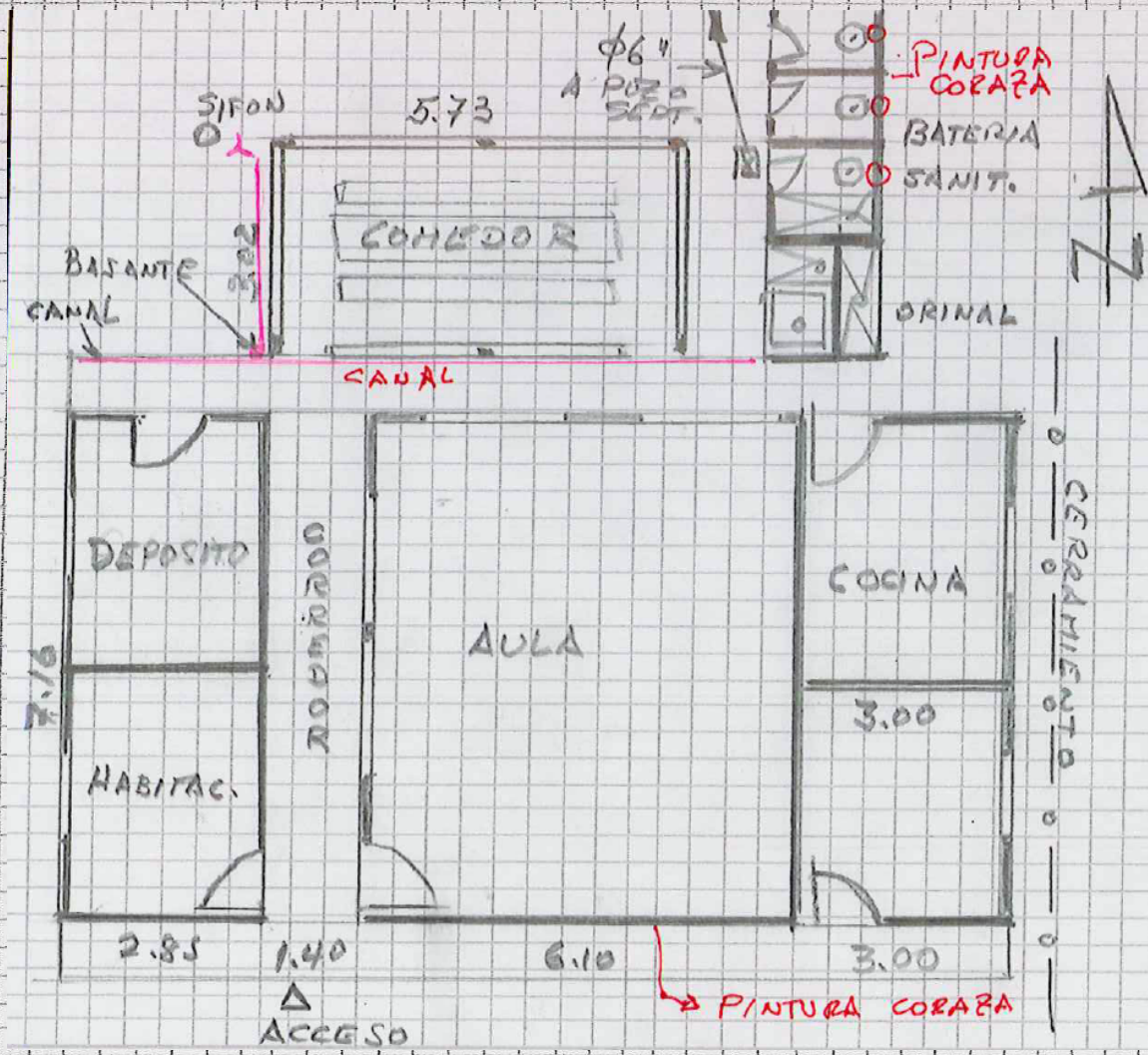

Debe tener en cuenta en el esquema los siguientes aspectos:
 1. Ubicación de elementos hidráulicos y sanitarios: Indicar: ubicación de acometida hidráulica y diámetro - tanques de reserva y su dimensión.
 2. Ubicación de elementos eléctricos: Indicar ubicación del transformador - contador - tablero eléctrico - planta eléctrica.

IV. CONTACTOS

Acompañamiento por parte del MEN	
Nombre:	Firma
Email:	C.C.
Teléfono:	
Acompañamiento de la OIM:	
Nombre:	Firma
Email:	Cargo:
Teléfono:	
Acompañamiento de la Institución Educativa/Secretaría de Educación/Alcaldía Municipal	
Nombre: <u>Yessy J. B. B. @gmail.com</u>	Firma: <u>[Signature]</u>
Email: <u>Yessy.Normil.Perez@rcn.com.co</u>	Cargo: <u>COORDINADORA DE SECT. INF. Y PLANEACION</u>
Teléfono: <u>3132652043</u>	
Acompañamiento adicional por la Institución Educativa/Secretaría de Educación/Alcaldía Municipal	
Nombre: <u>Alexander Quiroz Copaque</u>	Firma: <u>[Signature]</u>
Email: <u>aguilve@gmail.com</u>	Cargo: <u>rector</u>
Teléfono: <u>3167635320</u>	

Acompañamiento del componente social:

Nombre: DÍAZ ALBERTO FLORES
Email: alberto.kulman@hotmail.com
Teléfono: 3013282710

Firma: [Signature]
Cargo: profesional social

Otros:
Nombre: FELIX ALFONSO GONZALEZ C.
Email: felix99101963@hotmail.com
Teléfono: 3204733965

Firma: [Signature]
Cargo: TOPOGRAFIA DE OIL CONSTRUCCIONES

Nombre: _____
Email: _____
Teléfono: _____

Firma: _____
Cargo: _____

V. REGISTRO FOTOGRÁFICO: Identificar las áreas afectadas, cuando requiera demolición o reposición o mejoramiento

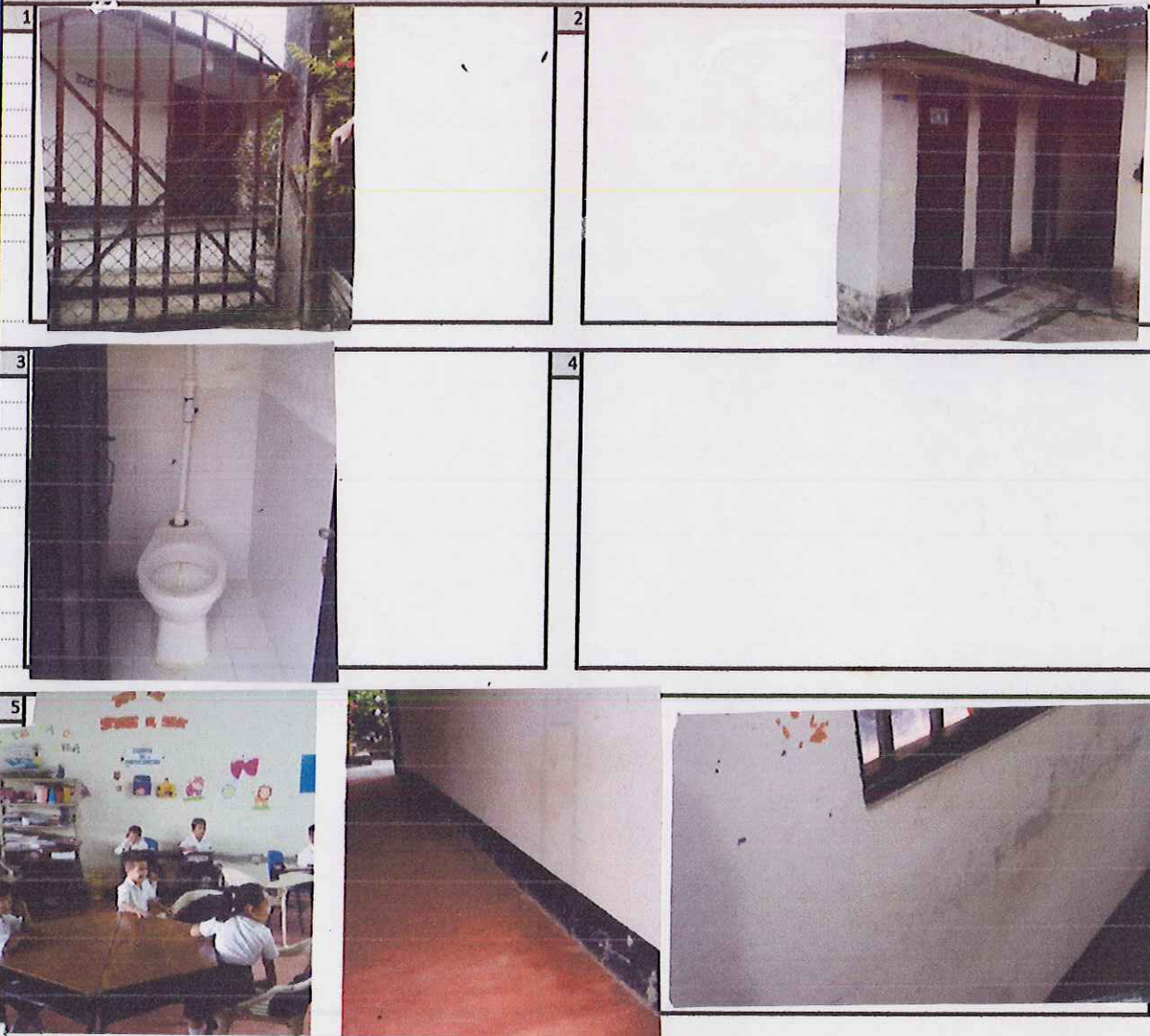

VI. CONDICIONES DEL PREDIO PARA TENER EN CUENTA EN EL PRESUPUESTO

Acceso al predio

Vehicular
 Peatonal
 Fluvial
 Marítima
 Otro: _____

Distancia en km desde el casco urbano **8 KM.**

El predio cuenta con servicios de:

Agua SI NO
 Luz SI NO
 Gas SI NO
 Alcantaril SI NO
 Tel. SI NO

Se requiere realizar demoliciones SI NO M2 Material predominante _____

OBSERVACIONES Y RECOMENDACIONES (Relacione aquí todo lo que considere importante como parte del diagnóstico)

LA INSTITUCION ESTA EN BUENAS CONDICIONES, SE REQUIERE PINTURA TOTAL, ENCHAPE DEL PISO SOBRE LA UNIDAD SANITARIA, CANAL Y BAJANTE DE AGUAS LLUVIAS. SE NECESITA DE MOBILIARIO COMO PUESTOS UNIPERSONALES, Y PUESTO PARA DOCENTE. ARREGLO DE LLAVES DE SANITARIOS (2) SE CEEGA POR VIA VEHICULAR, Y SE CAMINA APROXIMADAMENTE 60 METROS POR CAMINO PEATONAL.



OSCAR NOEL MAYOR POSSO
INGENIERO CIVIL

CONTRATO DE OBRA OIM
No. 462 De 2018 CM 374

ACTA DE REUNIÓN

REALIZAR LOS DIAGNÓSTICOS E EJECUTAR LOS MEJORAMIENTOS A LAS SEDES EDUCATIVAS UBICADAS EN EL MUNICIPIO DE RIO BLANCO, DEPARTAMENTO DEL TOLIMA. GRUPO - 4

Fecha: JULIO 26 DE 2018

Hora Inicio: 8.00 AM.

Hora Termina: 10:00 AM

Lugar de reunión: COMEDOR DE LA ESCUELA

ASISTENTES A LA REUNIÓN:

CARGO / OFICIO	NOMBRE / DATOS / C.C.
SOCIOLOGO ONG LA RED	JORGE ALBERTO FLORES C.
EDUCADORA DE LA INSTITUCION	BERTA CECILIA RADA.
PRESIDENTE J.A.C.	CORNELIO REYES CAMPO
PADRE DE FAMILIA	LUIS EDWIN OUIEDO
PADRE DE FAMILIA	MANUEL YESID OUIEDO
DELEGADO OM CONSTRUCTORES	FELIX ALFONSO GALEANO C.

OBJETO DE LA REUNIÓN:

- 1.- DAR A CONOCER EL ALCANCE DEL PROGRAMA A LA COMUNIDAD.
- 2.- INFORME DE LA COMUNIDAD SOBRE LOS PROBLEMAS EN LA REGION, POR FALTA DE APOYO GUBERNAMENTAL.
- 3.- EXPOSICIÓN DE LAS NECESIDADES MÁS URGENTES DE ESTA INSTITUCION EDUCATIVA.

DESARROLLO DE LA REUNIÓN:

- 1.- PRESENTACION PERSONAL DE CADA UNO DE LOS ASISTENTES.
- 2.- RECORRIDO POR LAS INSTALACIONES, TOMA DE FOTOS,
- 3.- EL DELEGADO DE LA ONG LA RED INDAGA A LA DOCENTE Y COMUNIDAD, SOBRE LAS NECESIDADES DE LA INSTITUCION Y DE LA REGION.

CONCLUSIONES Y COMPROMISOS::

- 1.- LA DOCENTE Y COMUNIDAD SOLICITAN EL PASEO DE LAS LLAVES DE LOS INODOROS, LA PINTURA GENERAL DE LA INSTITUCION EDUCATIVA Y LAVAMANOS NUEVO.
- 2.- SOLICITAR A LA ALCALDIA DE RIOBLANCO, LA CONSTRUCCION DE UN ACUEDUCTO PROPIO.
- 3.-
- 4.-
- 5.-

Para constancia de lo anterior, firman la presente acta los que en ella intervinieron:

Nombre: FELIX ALFONSO GALEANO
Cargo: DELEGADO OM. CONSTRUCTORES

Nombre: JORGE ALBERTO FLORES C.
Cargo: ONG. LA RED



International Organization for Migration (IOM)
The IOM Migration Agency



OSCAR NOEL MAYOR POSSO
INGENIERO CIVIL

CONTRATO DE OBRA OIM
No. 462 De 2018 CM 374

ACTA DE REUNIÓN

BERTA CECILIA RADA R.

Nombre: BERTA CECILIA RADA
Cargo: PROFESORA

Luis Edelvar Quiroga

Nombre: LUIS EDWIN QUIROGA
Cargo: PADRE DE FAMILIA

Cornelio Reyes Campos

Nombre: CORNELIO REYES CAMPO
Cargo: PRESIDENTE JUNTA DE ACCION COMUNAL

MANUEL YESID QUIROGA

Nombre: MANUEL YESID QUIROGA
Cargo: PADRE DE FAMILIA

Nombre:
Cargo:

Nombre:
Cargo:

Nombre:
Cargo:

Nombre:
Cargo:

Nombre:
Cargo:

Nombre:
Cargo: