

(69)



DIAGNÓSTICO CONSTRUCCIÓN DE INFRAESTRUCTURA EDUCATIVA

I. INFORMACIÓN GENERAL DEL ESTABLECIMIENTO EDUCATIVO

NOMBRE DE LA INSTITUCIÓN EDUCATIVA: Jorge Eliecer Gaitán  
 CODIGO DANE INSTITUCIÓN EDUCATIVA: 273067001075  
 NOMBRE DE LA SEDE EDUCATIVA: Principal  
 CODIGO DANE DE LA SEDE EDUCATIVA: 273067001075  
 Dirección/Municipio: ATAJO Departamento: TOLIMA  
 FECHA DE VISITA: DIA 02 MES 06 AÑO 2018 JORNADAS: MAÑANA  TARDE  NOCHE   
 COORDENADAS GEOGRAFICAS (GPS): X: 00833284 - 75°35'0.19"  
 Y: 00861578 - 3°19'31.93  
 RECTOR: Nohora Constanza Cardona Riza URBANA  RURAL   
 E-mail: nohoracardona@hotmail.com TELÉFONO: 320728243  
 \* La I.E. dispone de predio con certificado de libertad y tradición, escritura a nombre de la I.E. o del Municipio ó resolución de adjudicación de etnias indígenas o afrocolombianos. SI  NO  Tipo de doc.: Escritura Publica.  
 No del doc.: 178  
 Anexa documento: SI  NO

El predio o el inmueble donde se ubica el establecimiento educativo se encuentra en un terreno estable y no genera ningún tipo de riesgo para los estudiantes: SI  NO

\* En caso de que la respuesta sea NO indique a continuación porque:  
 Deslizamiento  Receptor de Deslizamiento  Zona Pantanosa  Problemas estructurales  
 Inundación  Relleno Sanitario  Zona de protección  otro, ¿Cuál?

Amplie si considera :

| II. INFORMACIÓN BASE (DATOS DE MATRICULA DE LA MAYOR JORNADA) | GRADO     | No. NIÑOS | No. NIÑAS | GRADO   | No. NIÑOS | No. NIÑAS | GRADO   | No. NIÑOS | No. NIÑAS | No. ADULTOS                                       |
|---|-----------|-----------|-----------|---------|-----------|-----------|---------|-----------|-----------|---|
|   | PREIARDIN |           |           |         | PRIMERO   | 10        | 11      | SEXTO     | 10        |   |
| JARDIN  |           |           |           | SEGUNDO | 11        | 9         | SÉPTIMO | 11        | 15        | Adultos hombres                                   |
| TRANSICIÓN  | 12        | 11        |           | TERCERO | 10        | 11        | OCTAVO  | 9         | 18        | TOTAL   |
|   |           |           |           | CUARTO  | 12        | 9         | NOVENO  | 10        | 16        | TOTAL ESTUDIANTES EN EL ESTABLECIMIENTO EDUCATIVO |
|   |           |           |           | QUINTO  | 12        | 7         | DECIMO  | 12        | 9         |   |
| ESTUDIANTES   |           |           |           |         |           |           | ONCE    | 13        | 7         | No. <u>268</u>                                    |
| TOTAL   | 12        | 11        |           | TOTAL   | 55        | 47        | TOTAL   | 65        | 78        |   |

II. INFORMACIÓN DE LA INFRAESTRUCTURA EXISTENTE

No. DE AULAS 8 BIBLIOTECA NO LABORATORIO NO otro, Cual?  
 No. BATERIA SANITARIA 1 No. De aparatos 5 COMEDOR SI INTERNADO NO

III. NECESIDADES DE MEJORAMIENTO DE LA INFRAESTRUCTURA EXISTENTE

Nota: (De la siguiente relación de actividades, si el establecimiento lo requiere, relacione su Ubicación, cantidad, Unidad, Medidas y el Material estimado, de lo contrario indique /)

1. AGUA Y SANEAMIENTO BÁSICO : El establecimiento requiere:  
 A. TANQUE ALMACENAMIENTO AGUA: Ubicación: BANOS Cant: 1 UND: UN Medidas 2000 Material Pvc-Plastico  
 B. TUBERIA HIDRÁULICA Y ACCESORIOS Ubicación: BANOS Cant: 30 UND: M Medidas 1/2" Material Pvc  
 C. POZO SÉPTICO: Ubicación: BANOS Cant: 1 UND: UN Medidas 3000lt Material Pvc  
 D. TUBERIA SANITARIA Y ACCESORIOS: Ubicación: BANOS Cant: 40 UND: M Medidas 1/2"-2" Material Pvc  
 E. CAJAS DE INSPECCIÓN: Ubicación: BANOS Cant: 2 UND: UN Medidas 1.2x1.00 Material CONCRETO  
 F. CANAL Y BANTES AGUAS LLUVIAS: Ubicación: / Cant: 1 UND: 1 Medidas / Material /  
 G. Otro Ubicación: 1 Cant: 1 UND: 1 Medidas 1 Material /

**2. MANTENIMIENTO CORRECTIVO: El establecimiento requiere:**

|  |                                    |           |                     |                     |                              |
|--|------------------------------------|-----------|---------------------|---------------------|------------------------------|
| A. REPOSICIÓN DE TEJA:   | Ubicación: /                       | Cant: /   | UND: /              | Medidas /           | Material /                   |
| B. REPOSICIÓN ESTRUCTURA CUBIERTA  | Ubicación: /                       | Cant: /   | UND: /              | Medidas /           | Material /                   |
| C. REPOSICIÓN DE SANITARIO   | Ubicación: BAÑOS                   | Cant: 6   | UND: UN             | Medidas ESTANDAR    | Material CERAMICA            |
| D. REPOSICIÓN DE LAVAMOS   | Ubicación: BAÑOS                   | Cant: 4   | UND: UN             | Medidas ESTANDAR    | Material CERAMICA            |
| E. REPOSICIÓN DE ORINAL  | Ubicación: BAÑOS                   | Cant: 4   | UND: UN             | Medidas ESTANDAR    | Material CERAMICA            |
| F. REPOSICIÓN DE MESÓN   | Ubicación: COCINA<br>BAÑOS         | Cant: 5.0 | UND: m              | Medidas 0.60x1      | Material CONCRETO - GRANITO  |
| G. REPOSICIÓN DE MURO  | Ubicación: /                       | Cant: /   | UND: /              | Medidas /           | Material /                   |
| H. REPOSICIÓN ENCHAPE PARED  | Ubicación: COCINA<br>BAÑOS         | Cant: 80  | UND: m <sup>2</sup> | Medidas 0           | Material CERAMICA            |
| I. REPOSICIÓN ENCHAPE PISO   | Ubicación: AULAS-Corridor<br>BAÑOS | Cant: 370 | UND: m <sup>2</sup> | Medidas 0           | Material CERAMICA            |
| J. REPOSICIÓN POSETA LAVATRAPEROS  | Ubicación: BAÑOS                   | Cant: 3   | UND: UN             | Medidas 100x70      | Material CONCRETO - CERAMICA |
| K. REPOSICIÓN DE PUERTAS:  | Ubicación: BAÑOS                   | Cant: 5   | UND: UN             | Medidas 0.60x1.80   | Material METAL               |
| L. REPOSICIÓN DE VENTANAS:   | Ubicación: /                       | Cant: /   | UND: /              | Medidas /           | Material /                   |
| M. REPOSICIÓN DE CIELO RASO:   | Ubicación: /                       | Cant: /   | UND: /              | Medidas /           | Material /                   |
| N. REPOSICIÓN DE LÁMPARAS:   | Ubicación: AULAS                   | Cant: 22  | UND: UN             | Medidas ESTANDAR    | Material METAL - VIDRIO      |
| Ñ. REP. INTERRUPTORES Y O TOMAS:   | Ubicación: AULAS                   | Cant: 18  | UND: UN             | Medidas ESTANDAR    | Material PLASTICO            |
| O. REPOSICIÓN TABLERO ELÉCTRICO:   | Ubicación: AULAS                   | Cant: 3   | UND: UN             | Medidas ESTANDAR    | Material METAL               |
| P. INSTALACIÓN TUBERIA MT:   | Ubicación: AULAS                   | Cant: 80  | UND: m              | Medidas $\phi 1/2"$ | Material METAL               |
| Q. Otro  | Ubicación: /                       | Cant: /   | UND: /              | Medidas /           | Material /                   |
| R. SUMINISTRO E INSTALACIÓN DE PANEL SOLAR: (SÓLO PARA ILUMINACIÓN, INDICAR NÚMERO DE BOMBILLOS A ABASTECER) | /                                  |           |                     |                     |                              |

**3. MANTENIMIENTO PREVENTIVO : El establecimiento requiere:**

|                               |                  |           |                     |                  |                  |
|-------------------------------|------------------|-----------|---------------------|------------------|------------------|
| A. PAÑETE MURO M2:            | Ubicación: AULAS | Cant: 200 | UND: m <sup>2</sup> | Medidas 0        | Material MORTERO |
| B. VINILO SOBRE MURO 2 MANOS: | Ubicación: AULAS | Cant: 480 | UND: m <sup>2</sup> | Medidas 0        | Material VINILO  |
| C. KORAZA SOBRE MURO 2 MANOS: | Ubicación: AULAS | Cant: 350 | UND: m <sup>2</sup> | Medidas 0        | Material VINILO  |
| D. IMPERMEABILIZACIÓN MUROS   | Ubicación: /     | Cant: /   | UND: /              | Medidas /        | Material /       |
| E. IMPERMEABILIZACIÓN PLACAS: | Ubicación: /     | Cant: /   | UND: /              | Medidas /        | Material /       |
| F. CAMBIO DE GRIFERIA:        | Ubicación: BAÑOS | Cant: 5   | UND: UN             | Medidas ESTANDAR | Material METAL   |
| G. Otro: Cual?                | Ubicación: /     | Cant: /   | UND: /              | Medidas /        | Material /       |

**4. DOTACIÓN DE MOBILIARIO: (Si no existe el elemento o esta en avanzado estado de deterioro\* )El establecimiento requiere:**

|  |           |                                     |           |                                     |          |     |
|--|-----------|-------------------------------------|-----------|-------------------------------------|----------|-----|
| A. TABLERO:                                  | Deterioro | <input checked="" type="checkbox"/> | No existe | <input type="checkbox"/>            | Cantidad | 7   |
| B. PUESTO PARA DOCENTE (MESA Y SILLA):       | Deterioro | <input checked="" type="checkbox"/> | No existe | <input type="checkbox"/>            | Cantidad | 7   |
| C. PUESTO UNIPERSONAL ALUMNO (MESA Y SILLA): | Deterioro | <input checked="" type="checkbox"/> | No existe | <input type="checkbox"/>            | Cantidad | 100 |
| D. MUEBLE DE ALMACENAMIENTO:                 | Deterioro | <input checked="" type="checkbox"/> | No existe | <input type="checkbox"/>            | Cantidad | 7   |
| E. TANDEM DE CANECAS:                        | Deterioro | <input type="checkbox"/>            | No existe | <input checked="" type="checkbox"/> | Cantidad | 4   |

\* Estado de deterioro: Faltan piezas al mobiliario ejm: tornillos, piezas completas, chapas; presenta deficiencias físicas como desoldado, con filos o puntas oxidadas cortantes, fracturas o huecos, son inestables e inseguros.

**5. CONSTRUCCIÓN NUEVA : El establecimiento evidencia la falta de instalaciones y ambientes escolares (Describe claramente la necesidad, indicando el motivo, el tipo y número de espacios requeridos)**

REQUIEREN DE AULAS NUEVAS POR LA CANTIDAD DE ESTUDIANTES EXISTENTES

Pulcabo  
Sur y el este qaitas

III. LEVANTAMIENTO DEL PREDIO Y UBICACIÓN DE LOS ESPACIOS (INCLUIR MEDIDAS) Ubicar según Norte

Pág. 3 de 6

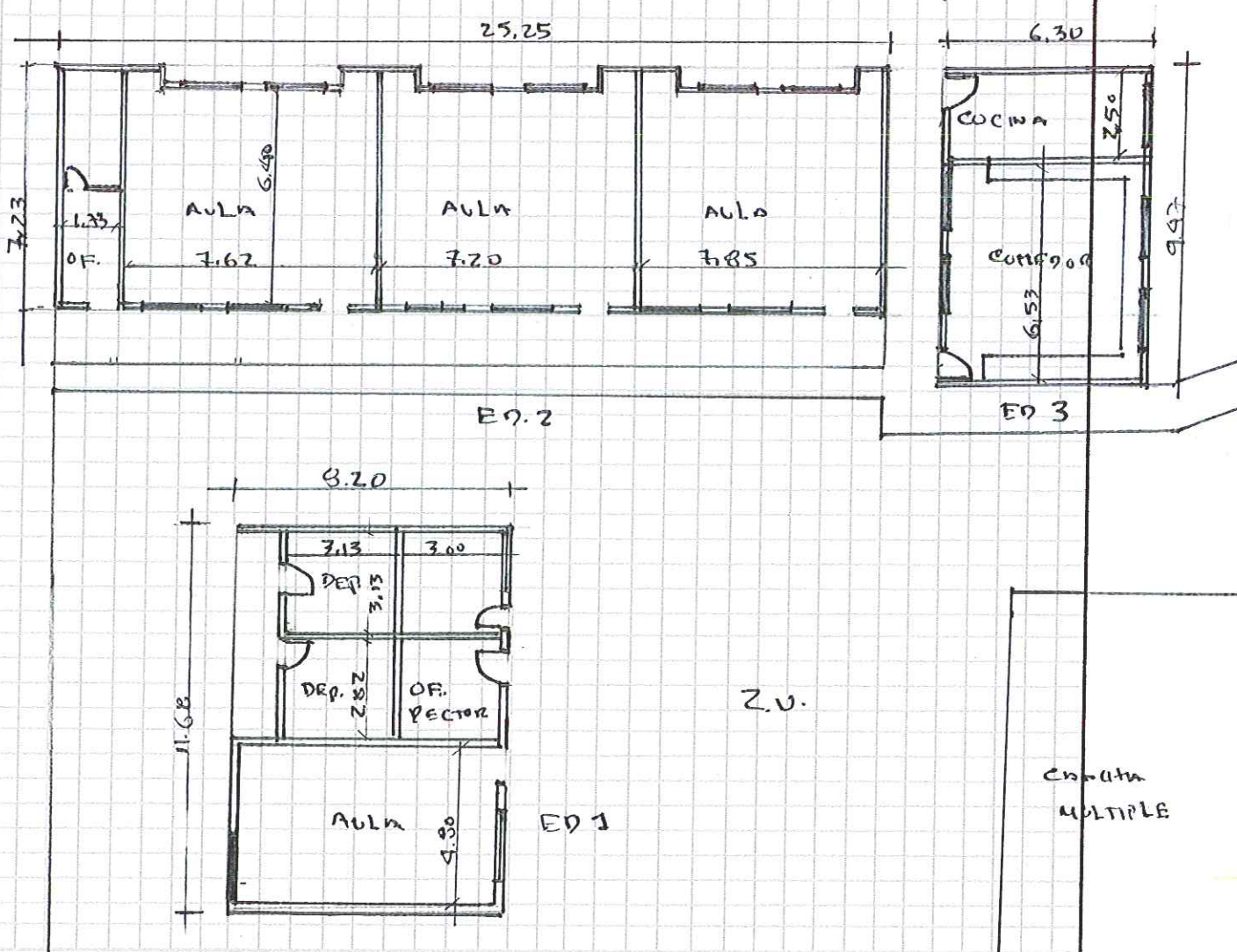

Debe tener en cuenta en el esquema los siguientes aspectos:

1. Ubicación de elementos hidráulicos y sanitarios: Indicar: ubicación de acometida hidráulica y diámetro - tanques de reserva y su dimensión.
2. Ubicación de elementos eléctricos: Indicar ubicación del transformador - contador - tablero eléctrico - planta eléctrica.

IV. CONTACTOS

Acompañamiento por parte del MEN

Nombre: \_\_\_\_\_  
 Email: \_\_\_\_\_  
 Teléfono: \_\_\_\_\_

Firma \_\_\_\_\_  
 C.C. \_\_\_\_\_

Acompañamiento de la OIM:

Nombre: \_\_\_\_\_  
 Email: \_\_\_\_\_  
 Teléfono: \_\_\_\_\_

Firma \_\_\_\_\_  
 Cargo: \_\_\_\_\_

Acompañamiento de la Institución Educativa/Secretaría de Educación/Alcaldía Municipal.

Nombre: Ganifer D. Zúñiga  
 Email: planeacion@ataco-blim.gov.co  
 Teléfono: 304426799

Firma: Ganifer D. Zúñiga U.  
 Cargo: P.O. planeacion

Acompañamiento adicional por la Institución Educativa/Secretaría de Educación/Alcaldía Municipal.

Nombre: \_\_\_\_\_  
 Email: \_\_\_\_\_  
 Teléfono: \_\_\_\_\_

Firma \_\_\_\_\_  
 Cargo: \_\_\_\_\_

V. REGISTRO FOTOGRÁFICO : Identificar las áreas afectadas, cuando requiera demolición o reposición o mejoramiento

|   |   |
|---|---|
| 1 | 2 |
| 3 | 4 |
| 5 | 6 |

VI. CONDICIONES DEL PREDIO PARA TENER EN CUENTA EN EL PRESUPUESTO

Acceso al predio

Vehicular   
  Peatonal   
  Fluvial   
  Marítima   
  Otro: \_\_\_\_\_

Distancia en km desde el casco urbano: 30 km  
2 horas, 30 min

El predio cuenta con servicios de:

Agua SI  NO    
 Luz SI  NO    
 Gas SI  NO    
 Alcantaril SI  NO    
 Tel. SI  NO

Se requiere realizar demoliciones SI  NO  M2 Material predominante Ladrillo - Concreto

OBSERVACIONES Y RECOMENDACIONES (Relacione aquí todo lo que considere importante como parte del diagnóstico)

REMODELACION UNIDAD SANITARIA, CAMBIO DE PAREDES SANITARIOS  
 INSTALACION DE TANQUE ELECTRICOS, INST. PUZO OPTICO, ENCLAPPE  
 DE MUROS EN BARRIO Y COCINA, CAMBIO DE PISOS Y PUNTOS  
 ELECTRICOS  
 # AL RECOGER LAS FIRMAS, LA DIRECTORA DE LA IE COLO  
 FIRMO EL ACTA DE REUNION

Acompañamiento del componente social:

Nombre: Jesus David Quintero R  
Email: davidquintero.r@gmail.com  
Teléfono: 305332946

Firma:   
Cargo: Societari

Otros:  
Nombre: .....  
Email: .....  
Teléfono: .....

Firma: .....  
Cargo: .....

Nombre: .....  
Email: .....  
Teléfono: .....

Firma: .....  
Cargo: .....

Grid area for additional entries.



International Organization for Migration (IOM)  
The UN Migration Agency



OSCAR NOEL MAYOR POSSO  
INGENIERO CIVIL

CONTRATO DE OBRA OIM  
No. 462 De 2018 CM 374

## ACTA DE REUNIÓN

**REALIZAR LOS DIAGNÓSTICOS E EJECUTAR LOS MEJORAMIENTOS A LAS SEDES EDUCATIVAS UBICADAS EN EL MUNICIPIO DE ATACO, DEPARTAMENTO DEL TOLIMA. GRUPO - 4**

Fecha: AGOSTO 02-2018

Hora Inicio: 9:00 AM

Hora Termina: 12:00 PM

Lugar de reunión: INSE EDUCATIVA JOSE ELIECER GAITAN

### ASISTENTES A LA REUNIÓN:

| CARGO / OFICIO    | NOMBRE / DATOS / C.C.            |
|-------------------|----------------------------------|
| Docente           | Blanca Edith Cuellar P. 65588155 |
| Consejo Directivo | Fredy Juge 5858286               |
| Consejo Directivo | Mahon Muercia 79209747           |
| Consejo Directivo | Evelyn Gassen 5881301            |
| Alumna            | Alexa Dayana Jimenez 1193578172  |
| Alumna            | Yaimy Alejandra Romero 705996536 |
| Rector            | Honora C. Carbona 39577911       |

### OBJETO DE LA REUNIÓN:

- 1.- ENTREGAR INFORMACION DEL LEVANTAMIENTO REALIZADO EN LA
- 2.- INSTITUCION EDUCATIVA
- 3.- SUGERENCIAS DE LA COMUNIDAD PARA EL MEJORAMIENTO DE
- 4.- LAS INSTALACIONES DE LA INSTITUCION EDUCATIVA

### DESARROLLO DE LA REUNIÓN:

- 1.- SE REALIZA EL LEVANTAMIENTO DE LAS INSTALACIONES DE LA
- 2.- INSTITUCION, SE TOMA EL REGISTRO FOTOGRAFICO
- 3.- SE ESCUCHA A LA COMUNIDAD
- 4.- SE RECUERDA CON LA COMUNIDAD LOS REQUERIMIENTOS Y MEJORAS

### CONCLUSIONES Y COMPROMISOS:

- 1.- FULMINANDO SANITARIA CAMBIAR TUBERIAS SANITARIAS, INSTALAR
- 2.- APAREJOS, BANILLARLOS, LAVAMANOS Y GRILLAS, INSTALAR FONDOS
- 3.- DE ALMACENAMIENTO, INSTALAR EL POZO SEPTICO.
- 4.- CAMBIAR EL CABLEADO EXTERNO DE LA INSTITUCION E
- 5.- INTERNO DE LAS AULAS,

Para constancia de lo anterior, firman la presente acta los que en ella intervinieron:

  
Nombre: \_\_\_\_\_  
Cargo: Docente

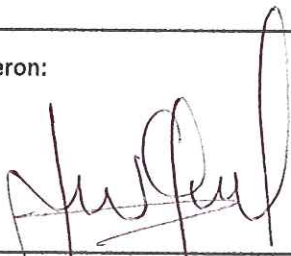
  
Nombre: \_\_\_\_\_  
Cargo: Docente



Central American Organization for Migration (OCAE)  
The Honduran Migration Agency



OSCAR NOEL MAYOR POSSO  
INGENIERO CIVIL

CONTRATO DE OBRA OIM  
No. 462 De 2018 CM 374

ACTA DE REUNIÓN

Evel Yassa

Nombre:

Cargo: Consejo Directivo

Maribel Rodríguez Charrín

Nombre: Maribel Rodríguez Charrín

Cargo: 52258148

MADRE de familia

Alexa Dayana Jimenez Aules

Nombre:

Cargo: Alumna

Nombre:

Cargo:

Yenny Alejandra Romero

Nombre:

Cargo: Alumna

Nombre:

Cargo:

Holgora C Cardona D.

Nombre:

Cargo: Rectora

Nombre:

Cargo:

Genifer D. Zúñiga V.

Nombre:

Cargo: P.U. Planeación

Nombre:

Cargo:

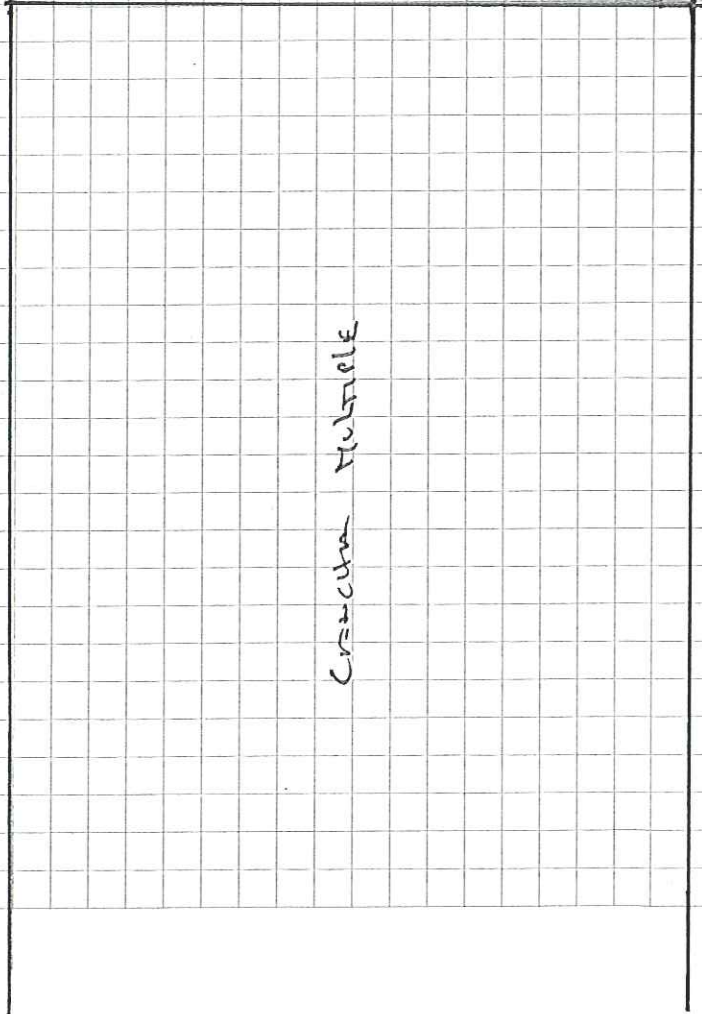
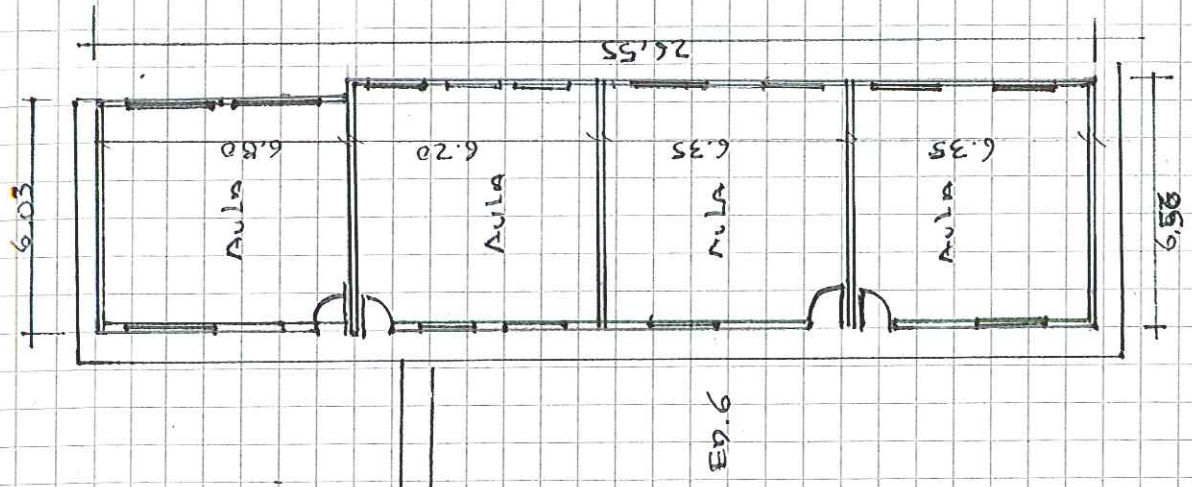
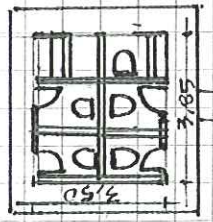
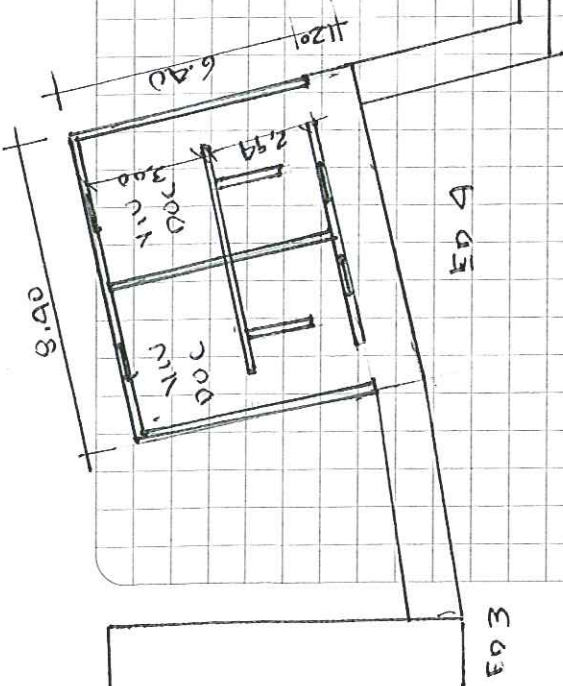

Z.U.





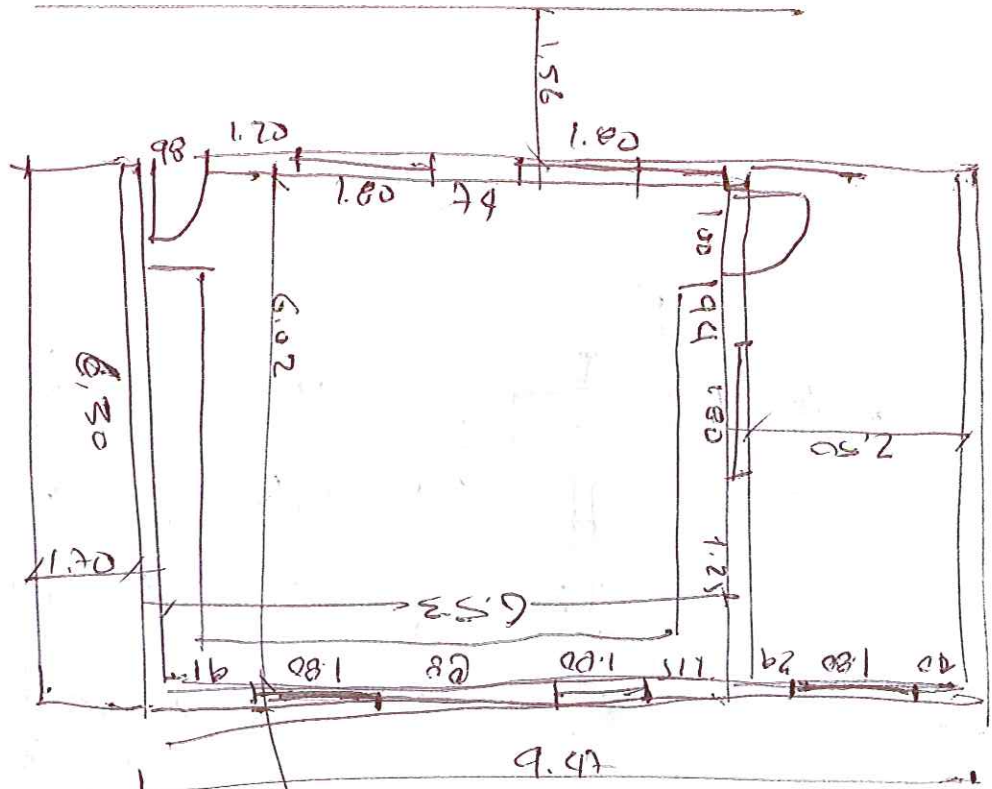

Jørgen eller gaiten

