

DIAGNÓSTICO CONSTRUCCIÓN DE INFRAESTRUCTURA EDUCATIVA

I. INFORMACIÓN GENERAL DEL ESTABLECIMIENTO EDUCATIVO

NOMBRE DE LA INSTITUCIÓN EDUCATIVA: Institución Educativa Rural Puerto Rosario

CODIGO DANE INSTITUCIÓN EDUCATIVA: 286001003209

NOMBRE DE LA SEDE EDUCATIVA: Escuela Rural mixta San Cayetano

CODIGO DANE DE LA SEDE EDUCATIVA: 286001000447

Dirección/ Municipio: Puerto Guzmán Departamento Potomayo

FECHA DE VISITA DIA 13 MES 08 AÑO 2018 JORNADAS MAÑANA  TARDE  NOCHE

COORDENADAS GEOGRAFICAS (GPS)  
X: 76° 18' 35,18" W  
Y: 0° 57' 14,86" N

RECTOR: Jorge Wilson Cuaran Ordoñez URBANA  RURAL

E-mail: wcuaran@hotmail.com TELÉFONO: 312 389 2441

\* La I.E. dispone de predio con certificado de libertad y tradición, escritura a nombre de la I.E. o del Municipio ó resolución de adjudicación de etnias indígenas o afrocolombianos. SI  NO  Tipo de doc.: Escritora # 735  
No del doc.: 54776

Anexa documento: SI  NO

El predio o el inmueble donde se ubica el establecimiento educativo se encuentra en un terreno estable y no genera ningún tipo de riesgo para los estudiantes: SI  NO

\* En caso de que la respuesta sea NO indique a continuación porque:

Deslizamiento  Receptor de Deslizamiento  Zona Pantanosa  Problemas estructurales  
 Inundación  Relleno Sanitario  Zona de protección  otro, ¿Cuál?

Amplie si considera:

II. INFORMACIÓN BASE (DATOS DE MATRICULA DE LA MAYOR JORNADA)	GRADO	No. NIÑOS	No. NIÑAS	GRADO	No. NIÑOS	No. NIÑAS	GRADO	No. NIÑOS	No. NIÑAS	No. ADULTOS	
	PREJARDIN				PRIMERO	2	1	SEXTO			Adultos Mujeres
JARDIN				SEGUNDO	1	1	SÉPTIMO			Adultos hombres	
TRANSICIÓN				TERCERO		1	OCTAVO			TOTAL	
				CUARTO			NOVENO			TOTAL ESTUDIANTES EN EL ESTABLECIMIENTO EDUCATIVO	
				QUINTO		1	DECIMO				
ESTUDIANTES							ONCE			No.	7
TOTAL				TOTAL	3	4	TOTAL				

II. INFORMACIÓN DE LA INFRAESTRUCTURA EXISTENTE

No. DE AULAS 7 BIBLIOTECA  LABORATORIO  otro, Cual?  
No. BATERIA SANITARIA 1 No. De aparatos 2 COMEDOR 1 INTERNADO

III. NECESIDADES DE MEJORAMIENTO DE LA INFRAESTRUCTURA EXISTENTE

Nota: (De la siguiente relación de actividades, si el establecimiento lo requiere, relacione su Ubicación, cantidad, Unidad, Medidas y el Material estimado, de lo contrario indique /)

1. AGUA Y SANEAMIENTO BÁSICO: El establecimiento requiere:

A. TANQUE ALMACENAMIENTO AGUA: Ubicación: \_\_\_\_\_ Cant: \_\_\_\_\_ UND: \_\_\_\_\_ Medidas \_\_\_\_\_ Material \_\_\_\_\_  
B. TUBERIA HIDRÁULICA Y ACCESORIOS: Ubicación: \_\_\_\_\_ Cant: \_\_\_\_\_ UND: \_\_\_\_\_ Medidas \_\_\_\_\_ Material \_\_\_\_\_  
C. POZO SÉPTICO: Ubicación: D. sanitario Cant: 1 UND: UND Medidas \_\_\_\_\_ Material \_\_\_\_\_  
D. TUBERIA SANITARIA Y ACCESORIOS: Ubicación: \_\_\_\_\_ Cant: \_\_\_\_\_ UND: \_\_\_\_\_ Medidas \_\_\_\_\_ Material \_\_\_\_\_  
E. CAJAS DE INSPECCIÓN: Ubicación: \_\_\_\_\_ Cant: \_\_\_\_\_ UND: \_\_\_\_\_ Medidas \_\_\_\_\_ Material \_\_\_\_\_  
F. CANAL Y BANTES AGUAS LLUVIAS: Ubicación: Aola Cant: 9 UND: m Medidas 9m. Ln Material \_\_\_\_\_  
G. Otro Ubicación: \_\_\_\_\_ Cant: \_\_\_\_\_ UND: \_\_\_\_\_ Medidas \_\_\_\_\_ Material \_\_\_\_\_

2. MANTENIMIENTO CORRECTIVO: El establecimiento requiere:

A. REPOSICIÓN DE TEJA:	Ubicación: <u>Aula</u>	Cant: <u>3</u>	UND:	Medidas: <u>1x3m</u>	Material: <u>Eternit</u>
B. REPOSICIÓN ESTRUCTURA CUBIERTA	Ubicación: <u>Aula</u>	Cant: <u>984</u>	UND: <u>m<sup>2</sup></u>	Medidas: <u>10,22 x 9,62</u>	Material:
C. REPOSICIÓN DE SANITARIO	Ubicación: <u>B. Sanit</u>	Cant: <u>1</u>	UND: <u>Und</u>	Medidas:	Material:
D. REPOSICIÓN DE LAVAMOS	Ubicación:	Cant:	UND:	Medidas:	Material:
E. REPOSICIÓN DE ORINAL	Ubicación:	Cant:	UND:	Medidas:	Material:
F. REPOSICIÓN DE MESÓN	Ubicación: <u>Restauran</u>	Cant: <u>2</u>	UND: <u>mesa</u>	Medidas: <u>1,2x2,8m</u>	Material: <u>Concreto</u>
G. REPOSICIÓN DE MURO	Ubicación:	Cant:	UND:	Medidas:	Material:
H. REPOSICIÓN ENCHAPE PARED	Ubicación:	Cant:	UND:	Medidas:	Material:
I. REPOSICIÓN ENCHAPE PISO	Ubicación: <u>Aula</u>	Cant: <u>794</u>	UND: <u>m<sup>2</sup></u>	Medidas: <u>8,62 x 9,22</u>	Material:
J. REPOSICIÓN POSETA LAVATRAPEROS	Ubicación:	Cant:	UND:	Medidas:	Material:
K. REPOSICIÓN DE PUERTAS:	Ubicación: <u>Restauran</u>	Cant: <u>2</u>	UND:	Medidas: <u>0,9x2,10m</u>	Material:
L. REPOSICIÓN DE VENTANAS:	Ubicación: <u>Restauran</u>	Cant: <u>15</u>	UND:	Medidas: <u>3(1,2x2,16) 7,2x2,16 7,2x2,10</u>	Material:
M. REPOSICIÓN DE CIELO RASO:	Ubicación:	Cant:	UND:	Medidas:	Material:
N. REPOSICIÓN DE LÁMPARAS:	Ubicación:	Cant:	UND:	Medidas:	Material:
Ñ. REP. INTERRUPTORES Y O TOMAS:	Ubicación: <u>Aula</u>	Cant: <u>2</u>	UND: <u>Und</u>	Medidas:	Material:
O. REPOSICIÓN TABLERO ELÉCTRICO:	Ubicación:	Cant:	UND:	Medidas:	Material:
P. INSTALACIÓN TUBERÍA MT:	Ubicación:	Cant:	UND:	Medidas:	Material:
Q. Otro	Ubicación:	Cant:	UND:	Medidas:	Material:
R. SUMINISTRO E INSTALACIÓN DE PANEL SOLAR: (SÓLO PARA ILUMINACIÓN, INDICAR NÚMERO DE BOMBILLOS A ABASTECER)					

3. MANTENIMIENTO PREVENTIVO : El establecimiento requiere:

A. PAÑETE MURO M2:	Ubicación:	Cant:	UND:	Medidas:	Material:
B. VINOLO SOBRE MURO 2 MANOS:	Ubicación: <u>Aula Restaur</u>	Cant: <u>764,2</u>	UND: <u>m<sup>2</sup></u>	Medidas:	Material:
C. KORAZA SOBRE MURO 2 MANOS:	Ubicación: <u>Aula Restaur</u>	Cant: <u>132,1</u>	UND: <u>m<sup>2</sup></u>	Medidas:	Material:
D. IMPERMEABILIZACIÓN MUROS	Ubicación: <u>Baño</u>	Cant: <u>144</u>	UND: <u>m<sup>2</sup></u>	Medidas:	Material:
E. IMPERMEABILIZACIÓN PLACAS:	Ubicación:	Cant:	UND:	Medidas:	Material:
F. CAMBIO DE GRIFERIA:	Ubicación:	Cant:	UND:	Medidas:	Material:
G. Otro: Cual?	Ubicación:	Cant:	UND:	Medidas:	Material:

4. DOTACIÓN DE MOBILIARIO: (Si no existe el elemento o esta en avanzado estado de deterioro\*) El establecimiento requiere:

A. TABLERO:	Deterioro	<input checked="" type="checkbox"/>	No existe	<input type="checkbox"/>	Cantidad	<u>1</u>
B. PUESTO PARA DOCENTE (MESA Y SILLA):	Deterioro	<input type="checkbox"/>	No existe	<input checked="" type="checkbox"/>	Cantidad	<u>1</u>
C. PUESTO UNIPERSONAL ALUMNO (MESA Y SILLA):	Deterioro	<input checked="" type="checkbox"/>	No existe	<input type="checkbox"/>	Cantidad	<u>6</u>
D. MUEBLE DE ALMACENAMIENTO:	Deterioro	<input type="checkbox"/>	No existe	<input checked="" type="checkbox"/>	Cantidad	<u>1</u>
E. TANDEM DE CANECAS:	Deterioro	<input type="checkbox"/>	No existe	<input checked="" type="checkbox"/>	Cantidad	<u>2</u>

\* Estado de deterioro: Faltan piezas al mobiliario ejm: tornillos, piezas completas, chapas; presenta deficiencias físicas como desoldado, con filos o puntas oxidadas cortantes, fracturas o huecos, son inestables e inseguros.

5. CONSTRUCCIÓN NUEVA : El establecimiento evidencia la falta de instalaciones y ambientes escolares (Describe claramente la necesidad, indicando el motivo, el tipo y número de espacios requeridos)

Falta: Plaza Zona de Recreación, la vegetación atrae animales venenosos, un ambiente más limpio en temporada de lluvias. (12m x 30m)

III. LEVANTAMIENTO DEL PREDIO Y UBICACIÓN DE LOS ESPACIOS ( INCLUIR MEDIDAS) Ubicar según Norte

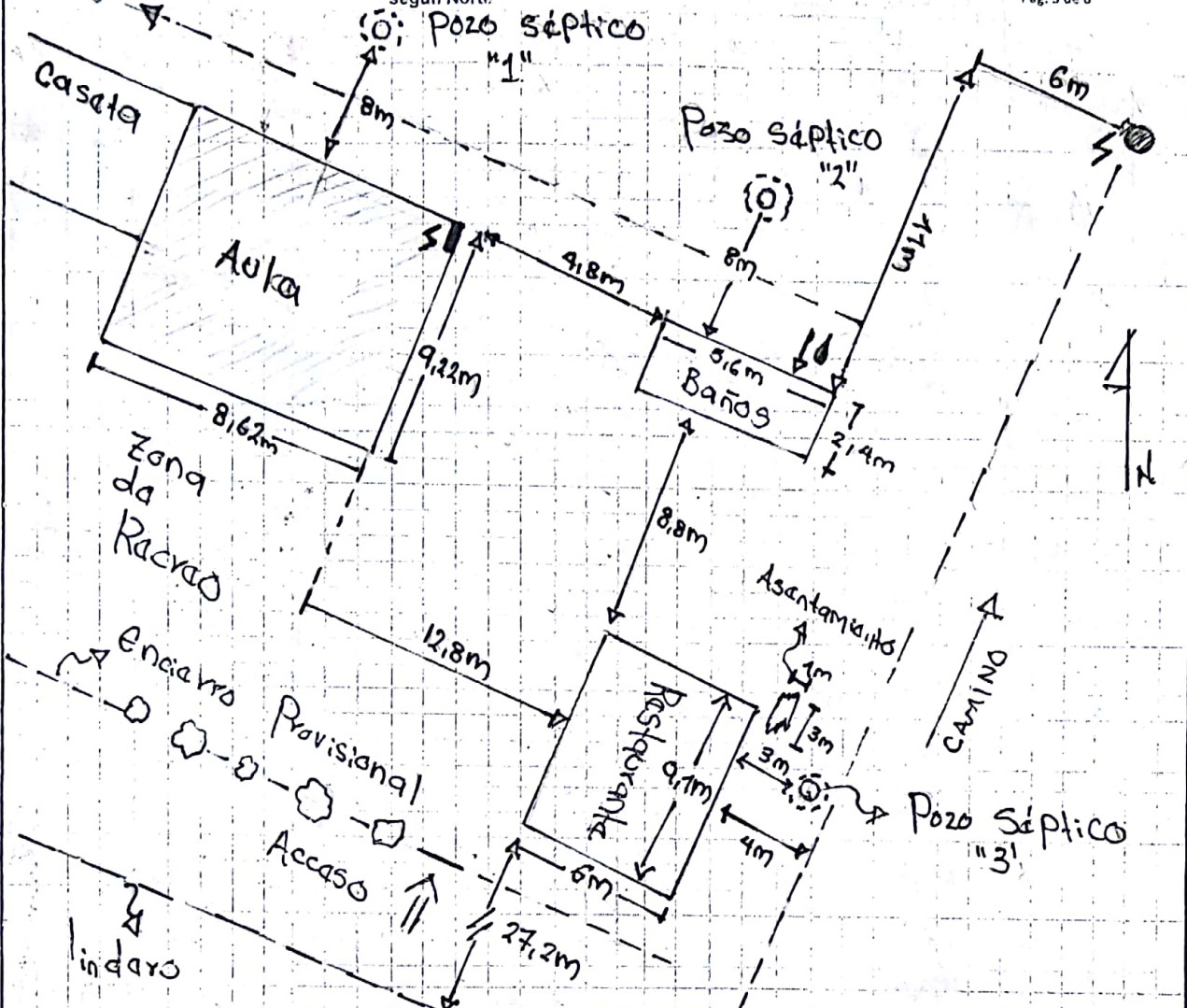







Debe tener en cuenta en el esquema los siguientes aspectos:  
 1. Ubicación de elementos hidráulicos y sanitarios: indicar ubicación de acometida hidráulica y diámetro - tanques de reserva y su dimensión.  
 2. Ubicación de elementos eléctricos: indicar ubicación del transformador - contador - tablero eléctrico - planta eléctrica.

IV. CONTACTOS

Acompañamiento por parte del MEN	
Nombre: <u>ISAAC YAZ PEREA</u>	Firma:
Email: <u>isaac.yaz.perea@hotmail.co</u>	C.C. <u>11802164</u>
Teléfono: <u>321 615 8421</u>	
Acompañamiento de la OIM:	
Nombre: _____	Firma: _____
Email: _____	Cargo: _____
Acompañamiento de la Institución Educativa/Secretaría de Educación/Alcaldía Municipal.	
Nombre: <u>Ma. Eugenia López R.</u>	Firma: <u>Ma. Eugenia López R.</u>
Email: <u>surulopez@yahoo.es</u>	Cargo: <u>Docente</u>
Teléfono: <u>316 311 8335</u>	
Acompañamiento adicional por la Institución Educativa/Secretaría de Educación/Alcaldía Municipal.	
Nombre: <u>Jorge Wilson Cuaran Ordoñez</u>	Firma: <u>Jorge W. Ordoñez</u>
Email: <u>wcuaran@hotmail.com</u>	Cargo: <u>Receptor</u>
Teléfono: <u>3123892441</u>	

V. REGISTRO FOTOGRÁFICO: Identificar las áreas afectadas, cuando requiera demolición o reposición o mejoramiento

<p>1</p>  <p>CHAPA INHABILITADA, RESTAURANTE</p>	<p>2</p>  <p>ESTADO ACTUAL DE LA PINTURA, AULA</p>
<p>3</p>  <p>VIGA DE ESTRUCTURA DE CUBIERTA CORROIDA POR ANIMALES</p>	<p>4</p>  <p>EL TEJADO DEL AULA PRESENTA PERFORACIONES</p>
<p>5</p>  <p>EL RESTAURANTE ESCOLAR CARECE DE MESONES</p>	<p>6</p>  <p>FISURAS EN MURO DE RESTAURANTE</p>

VI. CONDICIONES DEL PREDIO PARA TENER EN CUENTA EN EL PRESUPUESTO

Acceso al predio:  Vehicular  Peatonal  Fluvial  Marítima  Otro: \_\_\_\_\_ Distancia en km desde el casco urbano: 13,2 km

El predio cuenta con servicios de: Agua SI  NO  Luz SI  NO  Gas SI  NO  Alcantarillado SI  NO  Tel. SI  NO

Se requiere realizar demoliciones SI  NO  M2 \_\_\_\_\_ Material predominante \_\_\_\_\_

OBSERVACIONES Y RECOMENDACIONES (Relacione aquí todo lo que considere importante como parte del diagnóstico)

• Problemas de Captación de Agua, Electrobombas y alguna no pertenecen a la institución

• Dificil acceso desde la vía principal la sede se encuentra ubicada a 13,2 km de punto 697m an - Atumayo por vía terrestre en camión realizando un empalme para continuar a pie aproximadamente 1,2 km.

• El trabajo realizado por caminata es (realiza) a través de pequeñas corrientes de agua condicionando el acceso del clima puesto que el paso se inunda en tiempo de lluvia