

DIAGNÓSTICO CONSTRUCCIÓN DE INFRAESTRUCTURA EDUCATIVA

I. INFORMACIÓN GENERAL DEL ESTABLECIMIENTO EDUCATIVO

NOMBRE DE LA INSTITUCIÓN EDUCATIVA: I. E. R. NIEVES ARRIBA.
 CODIGO DANE INSTITUCIÓN EDUCATIVA: 218860000 208
 NOMBRE DE LA SEDE EDUCATIVA: SEDE NIEVES ARRIBA
 CODIGO DANE DE LA SEDE EDUCATIVA: 218860000 208-07
 Dirección/ Municipio: _____ Departamento: _____
 FECHA DE VISITA: DIA 25 MES 07 AÑO 2018 JORNADAS MAÑANA TARDE NOCHE
 COORDENADAS GEOGRAFICAS (GPS) X: 1° 31' 39" N Y: 76° 34' 18" O
 RECTOR: WILSON ORLEDO MONJE URBANA RURAL
 E-mail: _____ TELÉFONO: 313 376 8535
 La I.E. dispone de predio con certificado de libertad y tradición, escritura a nombre de la I.E. o del Municipio ó resolución de adjudicación de etnias indígenas o afrocolombianos. SI NO Tipo de doc.: Escuela Pública
 Anexa documento: SI NO

El predio o el inmueble donde se ubica el establecimiento educativo se encuentra en un terreno estable y no genera ningún tipo de riesgo para los estudiantes: SI NO
 * En caso de que la respuesta sea NO indique a continuación porque:
 Deslizamiento Receptor de Deslizamiento Zona Pantanosa Problemas estructurales otro, ¿Cuál?
 Inundación Relleno Sanitario Zona de protección

Amplie si considera: _____

INFORMACIÓN BASE (DATOS DE LA MAYOR JORNADA)	GRADO	No. NIÑOS	No. NIÑAS	GRADO	No. NIÑOS	No. NIÑAS	GRADO	No. NIÑOS	No. NIÑAS	No. ADULTOS	
	PREJARDIN				PRIMERO			SEXTO			Adultos Mujeres
JARDIN		<u>3</u>	<u>2</u>	SEGUNDO			SÉPTIMO			Adultos hombres	
TRANSICIÓN				TERCERO			OCTAVO			TOTAL	
				CUARTO			NOVENO			TOTAL ESTUDIANTES EN EL ESTABLECIMIENTO EDUCATIVO	
				QUINTO			DECIMO	<u>8</u>	<u>12</u>		
ESTUDIANTES							ONCE	<u>5</u>	<u>6</u>	No.	<u>75</u>
TOTAL		<u>1</u>	<u>2</u>	TOTAL	<u>21</u>	<u>20</u>	TOTAL	<u>13</u>	<u>18</u>		

II. INFORMACIÓN DE LA INFRAESTRUCTURA EXISTENTE

No. DE AULAS 6 BIBLIOTECA LABORATORIO otro, Cual?
 No. BATERIA SANITARIA 1 No. De aparatos 2 COMEDOR 1 INTERNADO 1

III. NECESIDADES DE MEJORAMIENTO DE LA INFRAESTRUCTURA EXISTENTE

Nota: (De la siguiente relación de actividades, si el establecimiento lo requiere, relacione su Ubicación, cantidad, Unidad, Medidas y el Material estimado, de lo contrario indique /)

1. AGUA Y SANEAMIENTO BÁSICO : El establecimiento requiere:

A. TANQUE ALMACENAMIENTO AGUA: Ubicación: WATER TANK Cant: 1 UND: UN Medidas _____ Material Plástico
 B. TUBERIA HIDRÁULICA Y ACCESORIOS Ubicación: BATERIA Cant: 10 UND: M Medidas 1/4" Material TUBERIA PVC
 C. POZO SÉPTICO: Ubicación: BATERIA Cant: 1 UND: PPH Medidas 2x3 Material Topo Cemento - 12cm
 D. TUBERIA SANITARIA Y ACCESORIOS: Ubicación: BATERIA Cant: 12 UND: M Medidas _____ Material _____
 E. CAJAS DE INSPECCIÓN: Ubicación: BATERIA Cant: 1 UND: UV Medidas 1x1 Material Cemento con tapa
 F. CANAL ABANTES AGUAS LLUVIAS: Ubicación: BATERIA Cant: 48 UND: M Medidas 11.48 m Material _____
 G. Otro BATERIA Ubicación: _____ Cant: 1 UND: UV Medidas 2x2.5 Material BATERIA

2. MANTENIMIENTO CORRECTIVO: El establecimiento requiere:

A. REPOSICIÓN DE TEJA:	Ubicación:	Cant:	UND:	Medidas	Material
B. REPOSICIÓN ESTRUCTURA CUBIERTA	Ubicación:	Cant:	UND:	Medidas	Material
C. REPOSICIÓN DE SANITARIO	Ubicación: <u>botena sanitario</u>	Cant: <u>2</u>	UND: <u>UN</u>	Medidas	Material
D. REPOSICIÓN DE LAVAMOS	Ubicación: <u>botena sanitario</u>	Cant: <u>2</u>	UND: <u>UN</u>	Medidas	Material
E. REPOSICIÓN DE ORINAL	Ubicación: <u>botena cubiertas</u>	Cant: <u>1</u>	UND: <u>MD</u>	Medidas <u>1,5 x 0,9</u>	Material <u>Enchape Cerámico</u>
F. REPOSICIÓN DE MESÓN	Ubicación:	Cant:	UND:	Medidas	Material
G. REPOSICIÓN DE MURO	Ubicación:	Cant:	UND:	Medidas	Material
H. REPOSICIÓN ENCHAPE PARED	Ubicación: <u>botena sanitario</u>	Cant: <u>31</u>	UND: <u>M2</u>	Medidas <u>13,5 x 2,2</u>	Material <u>Enchape Cerámico</u>
L. REPOSICIÓN ENCHAPE PISO	Ubicación: <u>botena sanitario</u>	Cant: <u>4,5</u>	UND: <u>M2</u>	Medidas <u>1,5 x 1,3</u>	Material <u>Enchape Cerámico</u>
J. REPOSICIÓN POSETA LAVATRAPEROS	Ubicación:	Cant:	UND:	Medidas	Material
K. REPOSICIÓN DE PUERTAS:	Ubicación:	Cant:	UND:	Medidas	Material
L. REPOSICIÓN DE VENTANAS:	Ubicación:	Cant:	UND:	Medidas	Material
M. REPOSICIÓN DE CIELO RASO:	Ubicación:	Cant:	UND:	Medidas	Material
N. REPOSICIÓN DE LÁMPARAS:	Ubicación:	Cant:	UND:	Medidas	Material
Ñ. REP. INTERRUPTORES Y O TOMAS:	Ubicación:	Cant:	UND:	Medidas	Material
O. REPOSICIÓN TABLERO ELÉCTRICO:	Ubicación:	Cant:	UND:	Medidas	Material
P. INSTALACIÓN TUBERIA MT:	Ubicación:	Cant:	UND:	Medidas	Material
Q. Otro	Ubicación:	Cant:	UND:	Medidas	Material
R. SUMINISTRO E INSTALACIÓN DE PANEL SOLAR: (SÓLO PARA ILUMINACIÓN, INDICAR NÚMERO DE BOMBILLOS A ABASTECER)					

3. MANTENIMIENTO PREVENTIVO : El establecimiento requiere:

A. PAÑETE MURO M2:	Ubicación: <u>Blq. #2</u>	Cant: <u>133,5</u>	UND: <u>M2</u>	Medidas	Material
B. VINILO SOBRE MURO 2 MANOS:	Ubicación: <u>Blq. #2</u>	Cant: <u>133,5</u>	UND: <u>M2</u>	Medidas	Material
C. KORAZA SOBRE MURO 2 MANOS:	Ubicación:	Cant:	UND:	Medidas	Material
D. IMPERMEABILIZACIÓN MUROS	Ubicación:	Cant:	UND:	Medidas	Material
E. IMPERMEABILIZACIÓN PLACAS:	Ubicación:	Cant:	UND:	Medidas	Material
F. CAMBIO DE GRIFERIA:	Ubicación:	Cant:	UND:	Medidas	Material
G. Otro: Cual?	Ubicación:	Cant:	UND:	Medidas	Material

4. DOTACIÓN DE MOBILIARIO: (Si no existe el elemento o esta en avanzado estado de deterioro*)El establecimiento requiere:

A. TABLERO:	Deterioro	___	No existe	___	Cantidad	___
B. PUESTO PARA DOCENTE (MESA Y SILLA):	Deterioro	___	No existe	___	Cantidad	___
C. PUESTO UNIPERSONAL ALUMNO (MESA Y SILLA):	Deterioro	___	No existe	___	Cantidad	___
D. MUEBLE DE ALMACENAMIENTO:	Deterioro	___	No existe	<u>X</u>	Cantidad	<u>1</u>
E. TANDEM DE CANECAS:	Deterioro	<u>X</u>	No existe	___	Cantidad	<u>2</u>

* Estado de deterioro: Faltan piezas al mobiliario ejm: tornillos, piezas completas, chapas; presenta deficiencias físicas como desoldado, con filos o puntas oxidadas cortantes, fracturas o huecos, son inestables e inseguros.

5. CONSTRUCCIÓN NUEVA : El establecimiento evidencia la falta de instalaciones y ambientes escolares (Describe claramente la necesidad, indicando el motivo, el tipo y número de espacios requeridos)

E 1° 3' 39"
N 75° 38' 48"
63° IN E

III. LEVANTAMIENTO DEL PREDIO Y UBICACION DE LOS ESPACIOS (INCLUIR MEDIDAS) Ubicar según Norte

Pág. 3 de 6

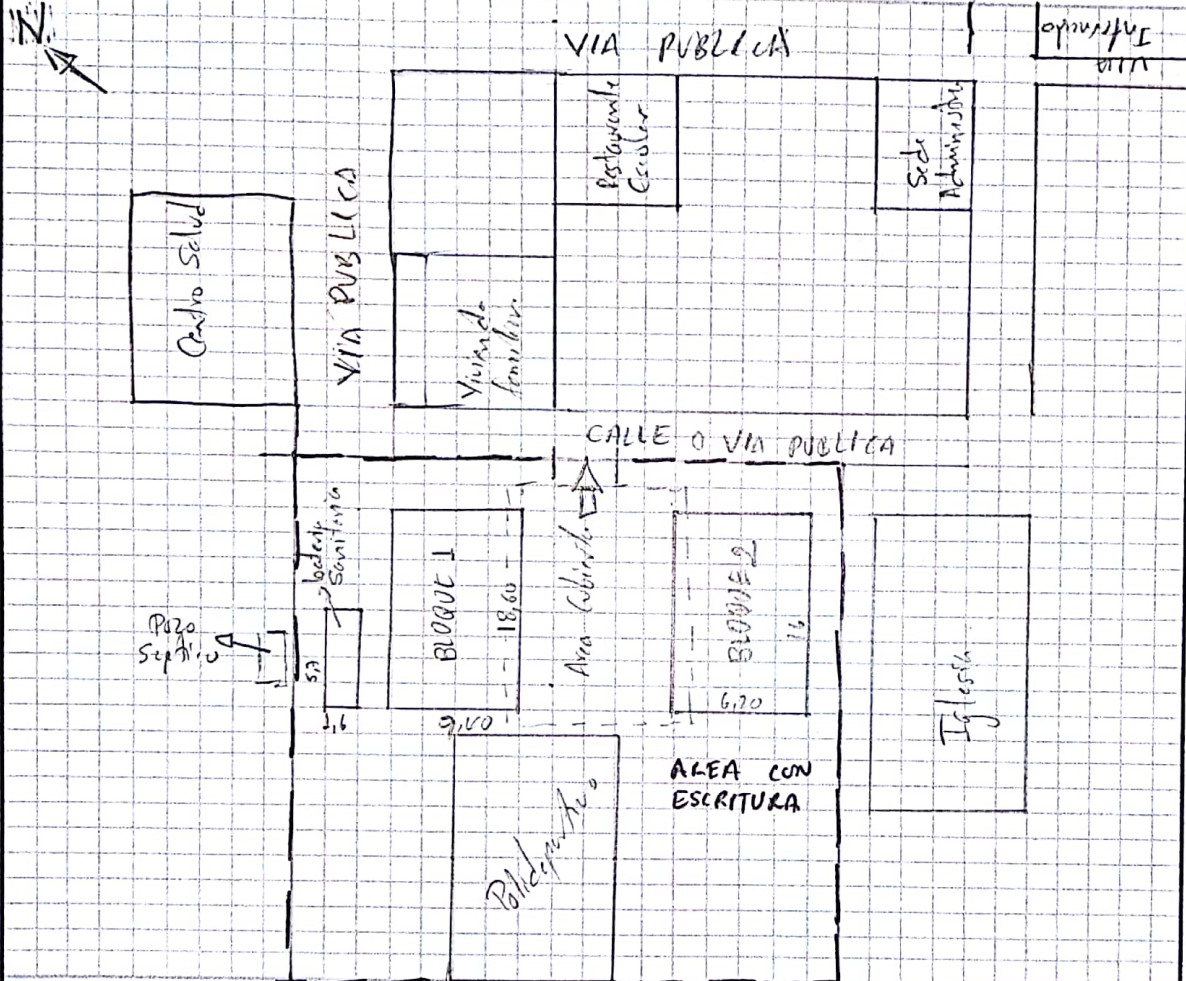

Debe tener en cuenta en el esquema los siguientes aspectos:

1. Ubicación de elementos hidráulicos y sanitarios :Indicar: ubicación de acometida hidráulica y diámetro - tanques de reserva y su dimensión.
2. Ubicación de elementos eléctricos: Indicar ubicación del transformador - contador - tablero eléctrico - planta eléctrica.

IV. CONTACTOS

Acompañamiento por parte del MEN - MPAL

Nombre: GUSTAVO ADOLFO OLAYA
 Email: gadolaya@hotmail.com
 Teléfono: 3224546704

Firma
C.C.

[Handwritten Signature]
1113 625234

Acompañamiento de la OIM:

Nombre: _____
 Email: _____
 Teléfono: _____

Firma
Cargo:

Acompañamiento de la Institución Educativa/Secretaría de Educación/Alcaldía Municipal.

Nombre: Kennedy Chivara Sanchez
 Email: kchivara@hotmail.com
 Teléfono: 3125260894

Firma
Cargo:

Kchivara S.
Docente

Acompañamiento adicional por la Institución Educativa/Secretaría de Educación/Alcaldía Municipal.

Nombre: Angela Odoñez Ochoa
 Email: angelaochoa28a@gmail.com
 Teléfono: 3112690203

Firma
Cargo:

Angela Odoñez
Docente



603.970 Nm.

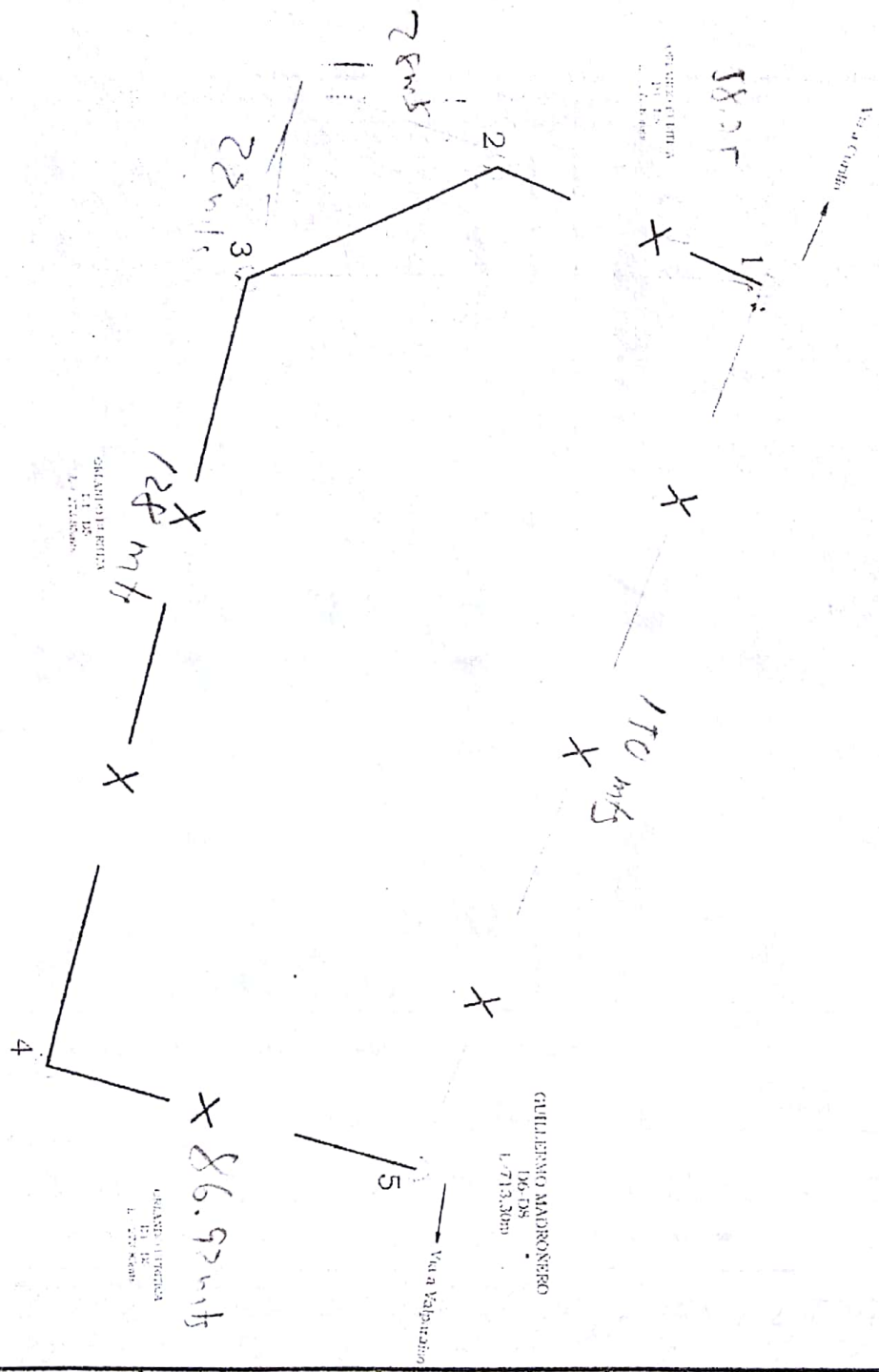

603.820 Nm.

REPUBLICA DE COLOMBIA
 DEPARTAMENTO DE CAQUETA
 MUNICIPIO DE VALPARAISO

ALCALDIA DE VALPARAISO

WILLIAMS CABRERA SILVA
 CCE 31-4073590

CENTRO EDUCATIVO MIRAVALLE
 SANTROPEL

SANTROPEL

LEVANTAMIENTO TOPOGRAFICO
 AREA TOTAL: 1Ha

CONVENCIONES

- Límite de predio
- Venas
- Pozos
- Fuentes Híbridas

JOSÉ RICARDO FONQUE O.
 CCE 312 3181633 - TEL: 404 10 98

1: 1.800

DICIEMBRE 26 DE 2009

01 DE 01

V. REGISTRO FOTOGRÁFICO: Identificar las áreas afectadas, cuando requiera demolición o reposición o mejoramiento Pág. 4 de 6

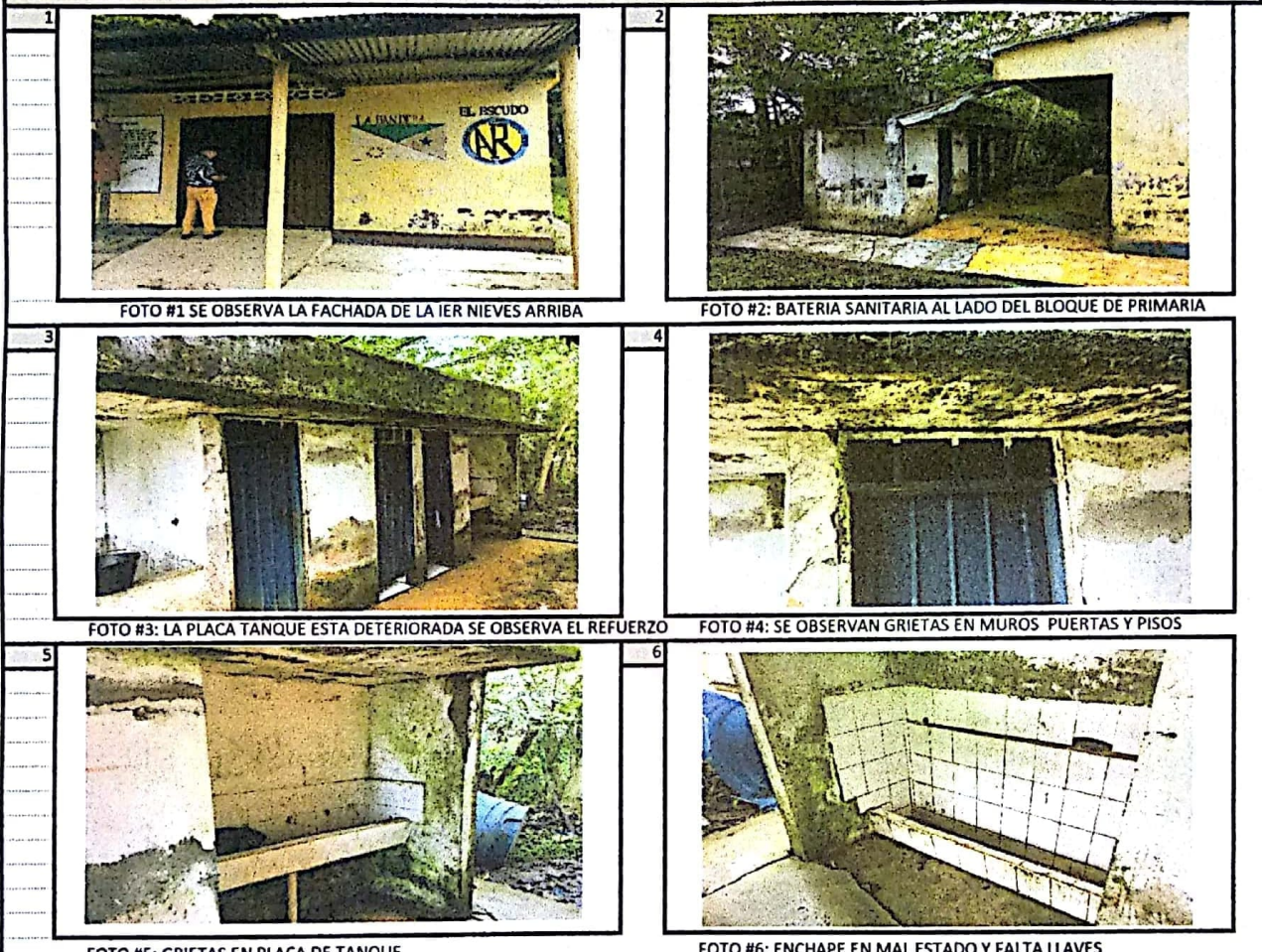

VI. CONDICIONES DEL PREDIO PARA TENER EN CUENTA EN EL PRESUPUESTO

Acceso al predio: Vehicular Peatonal Fluvial Marítima Otro: _____ Distancia en km desde el casco urbano: **18 km**

El predio cuenta con servicios de: Agua SI NO Luz SI NO Gas SI NO Alcantarilla SI NO Tel. SI NO

Se requiere realizar demoliciones SI NO **46.2** M2 Material predominante: Muros y placa de concreto

OBSERVACIONES Y RECOMENDACIONES (Relacione aquí todo lo que considere importante como parte del diagnóstico)

Des de el caso urbano del Mpio. Yajalon en el Mpio. I.E.P. Nieves Arriba a través de un uso de presupuesto en materia de saneamiento se inspeccionó el problema que lo genera, se trata de un problema que no tiene que ver con el saneamiento, sino con el acceso al agua. Se observó que la batería sanitaria está deteriorada y algunos espacios malos, otros ya se están cayo por los techos de la casa y no tienen conexión con el alcantarillado pero es inevitable en el caso.