

**DIAGNÓSTICO CONSTRUCCIÓN DE INFRAESTRUCTURA EDUCATIVA**

**I. INFORMACIÓN GENERAL DEL ESTABLECIMIENTO EDUCATIVO**

NOMBRE DE LA INSTITUCIÓN EDUCATIVA: Institución Educativa Rural José María

CODIGO DANE INSTITUCIÓN EDUCATIVA: 280001000 4800

NOMBRE DE LA SEDE EDUCATIVA:

CODIGO DANE DE LA SEDE EDUCATIVA:

Dirección/ Municipio: Parto Guzmán Departamento: Putumayo

FECHA DE VISITA: DIA 1 MES 09 AÑO 2018 JORNADAS: MAÑANA  TARDE  NOCHE

COORDENADAS GEOGRAFICAS (GPS): X: 76° 53' 24" W Y: 0° 55' 45" N

RECTOR: Aralis Regina Tisoy Castro URBANA  RURAL

E-mail: carlosmariaotd@hotmail.com TELÉFONO: 316 380 3515

\* La I.E. dispone de predio con certificado de libertad y tradición, escritura a nombre de la I.E. o del Municipio ó resolución de adjudicación de etnias Indígenas o afrocolombianos. SI  NO  Tipo de doc.: No del doc.: Anexa documento: SI  NO

El predio o el inmueble donde se ubica el establecimiento educativo se encuentra en un terreno estable y no genera ningún tipo de riesgo para los estudiantes: SI  NO

\* En caso de que la respuesta sea NO indique a continuación porque:

Deslizamiento  Inundación  Receptor de Deslizamiento  Relleno Sanitario  Zona Pantanosa  Zona de protección  Problemas estructurales otro, ¿Cuál?

Amplie si considera :

II. INFORMACIÓN BASE (DATOS DE MATRICULA DE LA MAYOR JORNADA)	GRADO	No. NIÑOS	No. NIÑAS	GRADO	No. NIÑOS	No. NIÑAS	GRADO	No. NIÑOS	No. NIÑAS	No. ADULTOS	
	PREJARDIN				PRIMERO	6	3	SEXTO	16	14	Adultos Mujeres
JARDIN				SEGUNDO	7	3	SÉPTIMO	15	7	Adultos hombres	
TRANSICIÓN	1	2	TERCERO	5	4	OCTAVO	8	6	TOTAL ESTUDIANTES EN EL ESTABLECIMIENTO EDUCATIVO		
			CUARTO	2	4	NOVENO	6	4			
			QUINTO	2	7	DECIMO	5	6			
			TOTAL	7	2	TOTAL	76	27			

**II. INFORMACIÓN DE LA INFRAESTRUCTURA EXISTENTE**

No. DE AULAS: 9 BIBLIOTECA  LABORATORIO  otro, Cual?

No. BATERIA SANITARIA: 1 No. De aparatos: 3 COMEDOR  INTERNADO

**III. NECESIDADES DE MEJORAMIENTO DE LA INFRAESTRUCTURA EXISTENTE**

Nota: (De la siguiente relación de actividades, si el establecimiento lo requiere, relacione su Ubicación, cantidad, Unidad, Medidas y el Material estimado, de lo contrario Indique /)

1. AGUA Y SANEAMIENTO BÁSICO : El establecimiento requiere:

A. TANQUE ALMACENAMIENTO AGUA: Ubicación: 0. Sunit Cant: 2 UND: Und Medidas: 1000 lt Material:

B. TUBERIA HIDRÁULICA Y ACCESORIOS: Ubicación: Cant: UND: Medidas: Material:

C. POZO SÉPTICO: Ubicación: Cant: UND: Medidas: Material:

D. TUBERIA SANITARIA Y ACCESORIOS: Ubicación: Cant: UND: Medidas: Material:

E. CAJAS DE INSPECCIÓN: Ubicación: Cant: UND: Medidas: Material:

F. CANAL Y BANTES AGUAS LLUVIAS: Ubicación: A-1, 2, 3, 4 / Reservoir Cant: 28 B / 20 UND: M Medidas: Material:

G. Otro: Ubicación: Cant: UND: Medidas: Material:



**2. MANTENIMIENTO CORRECTIVO:** El establecimiento requiere:

A. REPOSICIÓN DE TEJA:	Ubicación: <u>AG, A7</u>	Cant: <u>97</u>	UND: <u>m<sup>2</sup></u>	Medidas	Material
B. REPOSICIÓN ESTRUCTURA CUBIERTA:	Ubicación: <u>AG, A7</u>	Cant: <u>97</u>	UND: <u>m<sup>2</sup></u>	Medidas	Material
C. REPOSICIÓN DE SANITARIO	Ubicación: <u>U. Sunit</u>	Cant: <u>2</u>	UND: <u>Und</u>	Medidas	Material
D. REPOSICIÓN DE LAVAMOS	Ubicación: _____	Cant: _____	UND: _____	Medidas	Material
E. REPOSICIÓN DE ORINAL	Ubicación: _____	Cant: _____	UND: _____	Medidas	Material
F. REPOSICIÓN DE MESÓN	Ubicación: _____	Cant: _____	UND: _____	Medidas	Material
G. REPOSICIÓN DE MURO	Ubicación: _____	Cant: _____	UND: _____	Medidas	Material
H. REPOSICIÓN ENCHAPE PARED	Ubicación: _____	Cant: _____	UND: _____	Medidas	Material
I. REPOSICIÓN ENCHAPE PISO	Ubicación: <u>AG, A7</u>	Cant: <u>97</u>	UND: <u>m<sup>2</sup></u>	Medidas	Material
J. REPOSICIÓN POSETA LAVATRAPEROS	Ubicación: _____	Cant: _____	UND: _____	Medidas	Material
K. REPOSICIÓN DE PUERTAS:	Ubicación: _____	Cant: _____	UND: _____	Medidas	Material
L. REPOSICIÓN DE VENTANAS:	Ubicación: _____	Cant: _____	UND: _____	Medidas	Material
M. REPOSICIÓN DE CIELO RASO:	Ubicación: _____	Cant: _____	UND: _____	Medidas	Material
N. REPOSICIÓN DE LÁMPARAS:	Ubicación: _____	Cant: _____	UND: _____	Medidas	Material
Ñ. REP. INTERRUPTORES Y O TOMAS:	Ubicación: _____	Cant: _____	UND: _____	Medidas	Material
O. REPOSICIÓN TABLERO ELÉCTRICO:	Ubicación: _____	Cant: _____	UND: _____	Medidas	Material
P. INSTALACIÓN TUBERIA MT:	Ubicación: _____	Cant: _____	UND: _____	Medidas	Material
Q. Otro	Ubicación: _____	Cant: _____	UND: _____	Medidas	Material
R. SUMINISTRO E INSTALACIÓN DE PANEL SOLAR: (SÓLO PARA ILUMINACIÓN, INDICAR NÚMERO DE BOMBILLOS A ABASTECER)					

**3.- MANTENIMIENTO PREVENTIVO :** El establecimiento requiere:

A. PAÑETE MURO M2:	Ubicación: _____	Cant: _____	UND: _____	Medidas	Material
B. VINILO SOBRE MURO 2 MANOS:	Ubicación: <u>A1, 2, 3, 4</u>	Cant: <u>279</u>	UND: <u>m<sup>2</sup></u>	Medidas	Material
C. KORAZA SOBRE MURO 2 MANOS:	Ubicación: <u>A1, 2, 3, 4</u>	Cant: <u>215</u>	UND: <u>m<sup>2</sup></u>	Medidas	Material
D. IMPERMEABILIZACIÓN MUROS	Ubicación: <u>U. Sanitar</u>	Cant: <u>23</u>	UND: <u>m<sup>2</sup></u>	Medidas	Material
E. IMPERMEABILIZACIÓN PLACAS:	Ubicación: _____	Cant: _____	UND: _____	Medidas	Material
F. CAMBIO DE GRIFERIA:	Ubicación: _____	Cant: _____	UND: _____	Medidas	Material
G. Otro: Cual?	Ubicación: _____	Cant: _____	UND: _____	Medidas	Material

**4. DOTACIÓN DE MOBILIARIO:** (Si no existe el elemento o esta en avanzado estado de deterioro\* )El establecimiento requiere:

A. TABLERO:	Deterioro <input checked="" type="checkbox"/>	No existe <input type="checkbox"/>	Cantidad <u>4</u>
B. PUESTO PARA DOCENTE (MESA Y SILLA):	Deterioro <input checked="" type="checkbox"/>	No existe <input type="checkbox"/>	Cantidad <u>9</u>
C. PUESTO UNIPERSONAL ALUMNO (MESA Y SILLA):	Deterioro <input checked="" type="checkbox"/>	No existe <input type="checkbox"/>	Cantidad <u>16</u>
D. MUEBLE DE ALMACENAMIENTO:	Deterioro <input type="checkbox"/>	No existe <input checked="" type="checkbox"/>	Cantidad <u>4</u>
E. TANDEM DE CANECAS:	Deterioro <input checked="" type="checkbox"/>	No existe <input type="checkbox"/>	Cantidad <u>2</u>

\* Estado de deterioro: Faltan piezas al mobiliario ejm: tornillos, piezas completas, chapas; presenta deficiencias físicas como desoldado, con filos o puntas oxidadas cortantes, fracturas o huecos, son inestables e inseguros.

**5. CONSTRUCCIÓN NUEVA :** El establecimiento evidencia la falta de instalaciones y ambientes escolares (Describe claramente la necesidad, indicando el motivo, el tipo y número de espacios requeridos)



III. LEVANTAMIENTO DEL PREDIO Y UBICACIÓN DE LOS ESPACIOS ( INCLUIR MEDIDAS) Ubicar según Norte

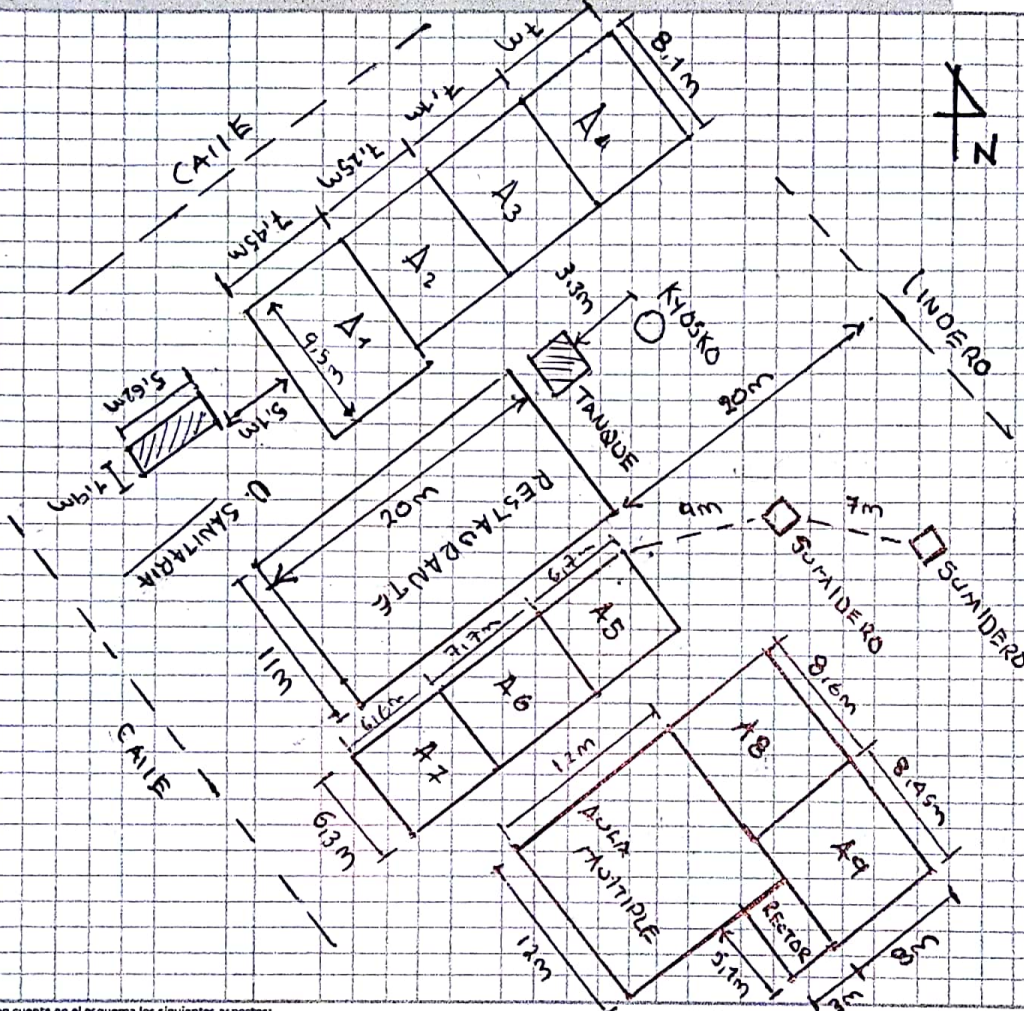

Debe tener en cuenta en el esquema los siguientes aspectos:

1. Ubicación de elementos hidráulicos y sanitarios: Indicar ubicación de acometida hidráulica y diámetro - tanques de reserva y su dimensión.
2. Ubicación de elementos eléctricos: Indicar ubicación del transformador - contador - tablero eléctrico - planta eléctrica.

IV. CONTACTOS

Acompañamiento por parte del MEN

Nombre: ISAAC PAZ PEREA  
 Email: isaacpaz0480@hotmail.com  
 Teléfono: 321 615 8421

Firma  
 C.C.

*[Handwritten signature]*  
11 810 211 a

Acompañamiento de la OIM:

Nombre:  
 Email:  
 Teléfono:

Firma  
 Cargo:

Acompañamiento de la Institución Educativa/Secretaría de Educación/Alcaldía Municipal.

Nombre: Arleis Tissy Castro  
 Email: carlosmama14@hotmail.com  
 Teléfono: 3163803515

Firma  
 Cargo:

*[Handwritten signature]*  
Directora

Acompañamiento adicional por la Institución Educativa/Secretaría de Educación/Alcaldía Municipal.

Nombre: Uverney Giraldo O.  
 Email: uverneyg1981@hotmail.com  
 Teléfono: 3103660547

Firma  
 Cargo:

Uverney Giraldo O.  
Docente

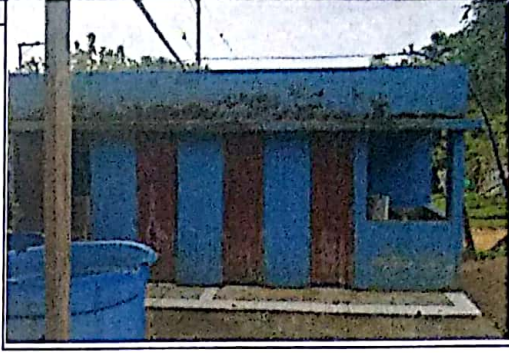
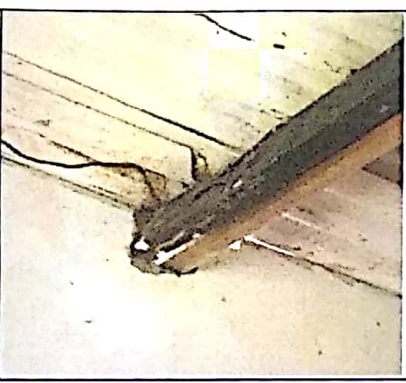

 <p>ESTADO DE LAS COLUMNAS QUE SOPORTAN PARTE DE LA CARGA DE LA CUBIERTA EN MADERA</p>	 <p>DETERIORO UNIDAD SANITARIA</p>
 <p>ESTADO ACTUAL DE LA ESTRUCTURA DE CUBIERTA</p>	 <p>ESTADO GENERALIZADO DE LA PINTURA EXTERNA DE LA INSTITUCIÓN</p>
 <p>POR EFECTOS DEL CALOR SE ESTABLECE UN CIELO RASO PROVISIONAL</p>	 <p>EL CERRAMIENTO DE LA INSTITUCIÓN SE ENCUENTRA DETERIORADO</p>

VI. CONDICIONES DEL PREDIO PARA TENER EN CUENTA EN EL PRESUPUESTO

Acceso al predio:  Vehicular  Peatonal  Fluvial  Marítima  Otro: \_\_\_\_\_ Distancia en km desde el casco urbano: **104**

El predio cuenta con servicios de: Agua SI  NO  Luz SI  NO  Gas SI  NO  Alcantarillado SI  NO  Tel. SI  NO

Se requiere realizar demoliciones SI  NO  M2 \_\_\_\_\_ Material predominante \_\_\_\_\_

OBSERVACIONES Y RECOMENDACIONES (Relacione aquí todo lo que considere importante como parte del diagnóstico)

- Se Requiere contactar la sede al Servicio de Energía.
- Se Requiere Alce trabombas.
- Se Requiere mejoramiento Portón Principal para llegar a la sede central, por medio se requiere bajar por lancha o balsa 2 horas por el río Caqueta, queda cerca del río con acceso 5 minutos a pie.
- Se requiere cielo raso en las aulas y rectoría.
- La biblioteca está con buen estado, solo requiere pintura.
- Cerramiento se encuentra deteriorado.