

DIAGNÓSTICO CONSTRUCCIÓN DE INFRAESTRUCTURA EDUCATIVA

I. INFORMACIÓN GENERAL DEL ESTABLECIMIENTO EDUCATIVO

NOMBRE DE LA INSTITUCIÓN EDUCATIVA: Institución Educativa Rural Josefa Maria  
 CODIGO DANE INSTITUCIÓN EDUCATIVA: 286001000480  
 NOMBRE DE LA SEDE EDUCATIVA: Escuela Rural Mixta La Paz  
 CODIGO DANE DE LA SEDE EDUCATIVA: 286001000480-03  
 Dirección/ Municipio: Puerto Asprero Departamento: Pstameyo  
 FECHA DE VISITA: DIA 2 MES 09 AÑO 2018 JORNADAS MAÑANA  TARDE  NOCHE   
 COORDENADAS GEOGRAFICAS (GPS) X: 750 59' 24,62" W Y: 0° 56' 19,46" N  
 RECTOR: Aralis Racina Tiscay Castro URBANA  RURAL   
 E-mail: carlosmariodt@hotmail.com TELÉFONO: 3163803515  
 \* La I.E. dispone de predio con certificado de libertad y tradición, escritura a nombre de la I.E. o del Municipio ó resolución de adjudicación de etnias indígenas o afrocolombianos. SI  NO  Tipo de doc.: \_\_\_\_\_ No del doc.: \_\_\_\_\_  
 Anexa documento: SI  NO

El predio o el inmueble donde se ubica el establecimiento educativo se encuentra en un terreno estable y no genera ningún tipo de riesgo para los estudiantes: SI  NO

\* En caso de que la respuesta sea NO indique a continuación porque:  
 Deslizamiento  Receptor de Deslizamiento  Zona Pantanosa  Problemas estructurales  
 Inundación  Relleno Sanitario  Zona de protección  otro, ¿Cuál? \_\_\_\_\_

Amplie si considera: \_\_\_\_\_

INFORMACIÓN BASE (DATOS DE MATRICULA DE LA MAYOR JORNADA)	GRADO	No. NIÑOS	No. NIÑAS	GRADO	No. NIÑOS	No. NIÑAS	GRADO	No. NIÑOS	No. NIÑAS	No. ADULTOS	
	PRELADIN				PRIMERO	1	1	CESTO			Adultos Mujeres
JARDIN				SEGUNDO	2		SEPTIMO			Adultos hombres	
TRANSICIÓN			2	TERCERO			OCTAVO			TOTAL	
				CUARTO	2	1	NOVENO			TOTAL ESTUDIANTES EN EL ESTABLECIMIENTO EDUCATIVO	
				QUINTO	2		DECIMO				
ESTUDIANTES							ONCE			No.	11
	TOTAL		2	TOTAL	7	2	TOTAL				

II. INFORMACIÓN DE LA INFRAESTRUCTURA EXISTENTE

No. DE AULAS: 3 BIBLIOTECA  LABORATORIO  otro, Cual? \_\_\_\_\_  
 No. BATERIA SANITARIA: 1 No. De aparatos: 2 COMEDOR  INTERNADO

III. NECESIDADES DE MEJORAMIENTO DE LA INFRAESTRUCTURA EXISTENTE

Nota: (De la siguiente relación de actividades, si el establecimiento lo requiere, relacione su Ubicación, cantidad, Unidad, Medidas y el Material estimado, de lo contrario Indique /)

1. AGUA Y SANEAMIENTO BÁSICO : El establecimiento requiere:

A. TANQUE ALMACENAMIENTO AGUA: Ubicación: \_\_\_\_\_ Cant: \_\_\_\_\_ UND: \_\_\_\_\_ Medidas \_\_\_\_\_ Material \_\_\_\_\_  
 B. TUBERIA HIDRÁULICA Y ACCESORIOS: Ubicación: \_\_\_\_\_ Cant: 300 UND: m Medidas \_\_\_\_\_ Material Manguera  
 C. POZO SÉPTICO: Ubicación: \_\_\_\_\_ Cant: \_\_\_\_\_ UND: \_\_\_\_\_ Medidas \_\_\_\_\_ Material \_\_\_\_\_  
 D. TUBERIA SANITARIA Y ACCESORIOS: Ubicación: \_\_\_\_\_ Cant: \_\_\_\_\_ UND: \_\_\_\_\_ Medidas \_\_\_\_\_ Material \_\_\_\_\_  
 E. CAJAS DE INSPECCIÓN: Ubicación: \_\_\_\_\_ Cant: \_\_\_\_\_ UND: \_\_\_\_\_ Medidas \_\_\_\_\_ Material \_\_\_\_\_  
 F. CANAL Y BANTES AGUAS LLUVIAS: Ubicación: Aula 13 Cant: 136 UND: m Medidas \_\_\_\_\_ Material \_\_\_\_\_  
 G. Otro: Ubicación: \_\_\_\_\_ Cant: \_\_\_\_\_ UND: \_\_\_\_\_ Medidas \_\_\_\_\_ Material \_\_\_\_\_

**2. MANTENIMIENTO CORRECTIVO:** El establecimiento requiere:

A. REPOSICIÓN DE TEJA:	Ubicación: <u>Aulas</u>	Cant: <u>187</u>	UND: <u>m<sup>2</sup></u>	Medidas	Material
B. REPOSICIÓN ESTRUCTURA CUBIERTA:	Ubicación: <u>Aulas</u>	Cant: <u>187</u>	UND: <u>m<sup>2</sup></u>	Medidas	Material
C. REPOSICIÓN DE SANITARIO	Ubicación: _____	Cant: _____	UND: _____	Medidas	Material
D. REPOSICIÓN DE LAVAMOS	Ubicación: _____	Cant: _____	UND: _____	Medidas	Material
E. REPOSICIÓN DE ORINAL	Ubicación: _____	Cant: _____	UND: _____	Medidas	Material
F. REPOSICIÓN DE MESÓN	Ubicación: _____	Cant: _____	UND: _____	Medidas	Material
G. REPOSICIÓN DE MURU	Ubicación: _____	Cant: _____	UND: _____	Medidas	Material
H. REPOSICIÓN ENCHAPE PARED	Ubicación: _____	Cant: _____	UND: _____	Medidas	Material
I. REPOSICIÓN ENCHAPE PISO	Ubicación: <u>Aulas</u>	Cant: <u>1885</u>	UND: <u>m<sup>2</sup></u>	Medidas	Material
J. REPOSICIÓN POSETA LAVATRAPEROS	Ubicación: _____	Cant: _____	UND: _____	Medidas	Material
K. REPOSICIÓN DE PUERTAS:	Ubicación: _____	Cant: _____	UND: _____	Medidas	Material
L. REPOSICIÓN DE VENTANAS:	Ubicación: <u>A3</u>	Cant: <u>3</u>	UND: <u>Und</u>	Medidas	<u>1,4x1,5m</u> Material
M. REPOSICIÓN DE CIELO RASO:	Ubicación: _____	Cant: _____	UND: _____	Medidas	Material
N. REPOSICIÓN DE LÁMPARAS:	Ubicación: _____	Cant: _____	UND: _____	Medidas	Material
Ñ. REP. INTERRUPTORES Y O TOMAS:	Ubicación: _____	Cant: _____	UND: _____	Medidas	Material
O. REPOSICIÓN TABLERO ELÉCTRICO:	Ubicación: _____	Cant: _____	UND: _____	Medidas	Material
P. INSTALACIÓN TUBERIA MT:	Ubicación: _____	Cant: _____	UND: _____	Medidas	Material
Q. Otro	Ubicación: _____	Cant: _____	UND: _____	Medidas	Material
R. SUMINISTRO E INSTALACIÓN DE PANEL SOLAR: (SÓLO PARA ILUMINACIÓN, INDICAR NÚMERO DE BOMBILLOS A ABASTECER)					

**3. MANTENIMIENTO PREVENTIVO :** El establecimiento requiere:

A. PAÑETE MURO M2:	Ubicación: _____	Cant: _____	UND: _____	Medidas	Material
B. VINOLO SOBRE MURO 2 MANOS:	Ubicación: _____	Cant: _____	UND: _____	Medidas	Material
C. KORAZA SOBRE MURO 2 MANOS:	Ubicación: <u>Aulas</u>	Cant: <u>7762</u>	UND: <u>m<sup>2</sup></u>	Medidas	Material
D. IMPERMEABILIZACIÓN MUROS	Ubicación: <u>D. Sanita</u>	Cant: <u>17</u>	UND: <u>m<sup>2</sup></u>	Medidas	Material
E. IMPERMEABILIZACIÓN PLACAS:	Ubicación: _____	Cant: _____	UND: _____	Medidas	Material
F. CAMBIO DE GRIFERIA:	Ubicación: _____	Cant: _____	UND: _____	Medidas	Material
G. Otro: Cual?	Ubicación: _____	Cant: _____	UND: _____	Medidas	Material

**4. DOTACIÓN DE MOBILIARIO:** (Si no existe el elemento o esta en avanzado estado de deterioro\*) El establecimiento requiere:

A. TABLERO:	Deterioro <input checked="" type="checkbox"/>	No existe <input type="checkbox"/>	Cantidad <u>3</u>
B. PUESTO PARA DOCENTE (MESA Y SILLA):	Deterioro <input type="checkbox"/>	No existe <input checked="" type="checkbox"/>	Cantidad <u>3</u>
C. PUESTO UNIPERSONAL ALUMNO (MESA Y SILLA):	Deterioro <input checked="" type="checkbox"/>	No existe <input type="checkbox"/>	Cantidad <u>5</u>
D. MUEBLE DE ALMACENAMIENTO:	Deterioro <input type="checkbox"/>	No existe <input checked="" type="checkbox"/>	Cantidad <u>3</u>
E. TANDEM DE CANECAS:	Deterioro <input checked="" type="checkbox"/>	No existe <input type="checkbox"/>	Cantidad <u>1</u>

\* Estado de deterioro: Faltan piezas al mobiliario ejm: tornillos, piezas completas, chapas; presenta deficiencias físicas como desoldado, con filos o puntas oxidadas cortantes, fracturas o huecos, son inestables e inseguros.

**5. CONSTRUCCIÓN NUEVA :** El establecimiento evidencia la falta de instalaciones y ambientes escolares (Describe claramente la necesidad, indicando el motivo, el tipo y número de espacios requeridos)



III. LEVANTAMIENTO DEL PREDIO Y UBICACIÓN DE LOS ESPACIOS ( INCLUIR MEDIDAS) Ubicar según Norte

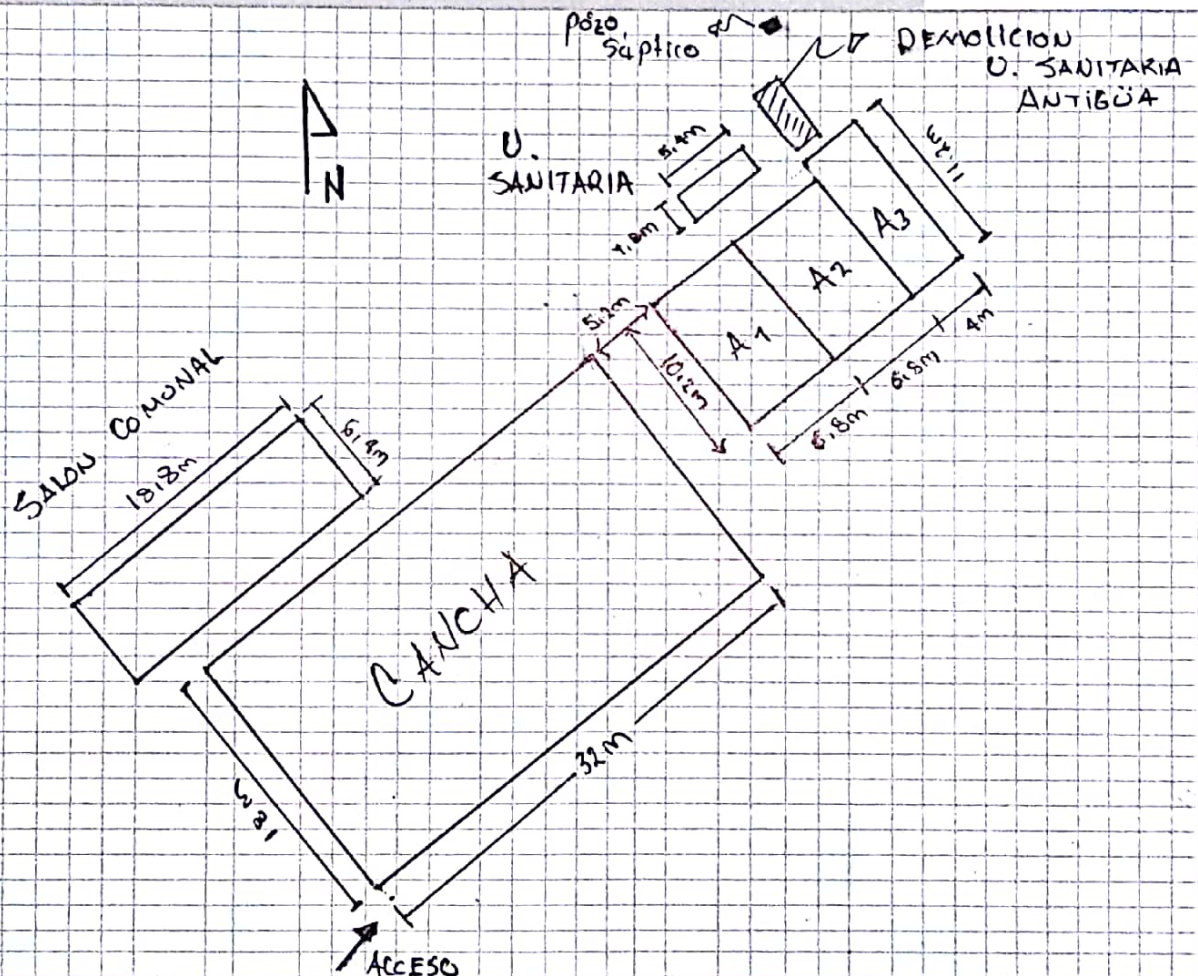

Debe tener en cuenta en el esquema los siguientes aspectos:

1. Ubicación de elementos hidráulicos y sanitarios: Indicar: ubicación de acometida hidráulica y diámetro - tanques de reserva y su dimensión.
2. Ubicación de elementos eléctricos: Indicar ubicación del transformador - contador - tablero eléctrico - planta eléctrica.

IV. CONTACTOS

Acompañamiento por parte de DIMEN

Nombre: Isaac Paz Torres  
 Email: isacpaz0480@hotmail.es  
 Teléfono: 321 615 84 21

Firma  
 C.C.

*[Handwritten signature]*  
 11810212

Acompañamiento de la DIM:

Nombre: \_\_\_\_\_  
 Email: \_\_\_\_\_  
 Teléfono: \_\_\_\_\_

Firma  
 Cargo:

Acompañamiento de la Institución Educativa/Secretaría de Educación/Alcaldía Municipal.

Nombre: Arelis Tizay Castro  
 Email: carlosmarroch@hotmail.com  
 Teléfono: \_\_\_\_\_

Firma  
 Cargo:

*[Handwritten signature]*  
 Rectora

Acompañamiento adicional por la Institución Educativa/Secretaría de Educación/Alcaldía Municipal.

Nombre: Eneida Ramirez  
 Email: eneida1981@hotmail.com  
 Teléfono: 314 279 6246

Firma  
 Cargo:

*[Handwritten signature]*  
 Docente

- oscar Alberto calambas.
- 319.215.7415.

- oscar a calambas.r
- presidente Junta A.C.



	<p>SE PRESENTA INSEGURIDAD DEBIDO A CHAPAS DE PUERTAS INEXISTENTES</p>		<p>SE REQUIERE ENCHAPE DE PISO EN LA PLANTA FISICA</p>
	<p>DETERIORO Y FALTA DE CANALES DE AGUAS LUVIAS</p>		<p>SE REQUIERE PINTURA</p>
	<p>LA ESTRUCTURA DE CUBIERTA EN MADERA, CARECE DE ALGUNOS ELEMENTOS Y EL TEJADO EN AVANZADO DETERIORO.</p>		<p>SE REQUIEREN VENTANAS</p>

VI. CONDICIONES DEL PREDIO PARA TENER EN CUENTA EN EL PRESUPUESTO

Terrestre  Fluvial  Marítima  Otro \_\_\_\_\_ Distancia en km desde el casco urbano **102**

El predio cuenta con servicios de:

Agua: SI  NO  Luz: SI  NO  Gas: SI  NO

Se requiere realizar demoliciones: SI  NO

Alcantarillado: SI  NO  Tel: SI  NO

Material predominante: \_\_\_\_\_ M2

OBSERVACIONES Y RECOMENDACIONES (Incluir aquí todo lo que considere importante como parte del diagnóstico)

Se Requiere Restaurar Escalar  
 Se Requiere Conectar la Escuela al Servicio de Energía  
 Se Requiere Gractor Bomba, la distancia desde el casco urbano de 10.2 km, una hora y media por lancha rápida o bus hora en bote cargado y luego 15 min en moto.