

2. MANTENIMIENTO CORRECTIVO: El establecimiento requiere:

	Ubicación:	Cant:	UND:	Medidas	Material
A. REPOSICIÓN DE TEJA:					
B. REPOSICIÓN ESTRUCTURA CUBIERTA:					
C. REPOSICIÓN DE SANITARIO					
D. REPOSICIÓN DE LAVAMOS					
E. REPOSICIÓN DE ORINAL					
F. REPOSICIÓN DE MESÓN	Rustar	2	Und	(7,2x27)	Concreto/Grachera
G. REPOSICIÓN DE MURO					
H. REPOSICIÓN ENCHAPE PARED					
I. REPOSICIÓN ENCHAPE PISO	Aulas	224	M ²		
J. REPOSICIÓN POSETA LAVATRAPEROS					
K. REPOSICIÓN DE PUERTAS:					
L. REPOSICIÓN DE VENTANAS:					
M. REPOSICIÓN DE CIELO RASO:					
N. REPOSICIÓN DE LÁMPARAS:					
Ñ. REP. INTERRUPTORES Y O TOMAS:					
O. REPOSICIÓN TABLERO ELÉCTRICO:					
P. INSTALACIÓN TUBERIA MT:					
Q. Otro					
R. SUMINISTRO E INSTALACIÓN DE PANEL SOLAR: (SÓLO PARA ILUMINACIÓN, INDICAR NÚMERO DE BOMBILLOS A ABASTECER)					

3. MANTENIMIENTO PREVENTIVO : El establecimiento requiere:

	Ubicación:	Cant:	UND:	Medidas	Material
A. PAÑETE MURO M2:					
B. VINILO SOBRE MURO 2 MANOS:					
C. KORAZA SOBRE MURO 2 MANOS:					
D. IMPERMEABILIZACIÓN MUROS	V. Sanitaria	15	m ²		
E. IMPERMEABILIZACIÓN PLACAS:					
F. CAMBIO DE GRIFERIA:					
G. Otro: Cual?					

4. DOTACIÓN DE MOBILIARIO: (Si no existe el elemento o esta en avanzado estado de deterioro*)El establecimiento requiere:

	Deterioro	No existe	Cantidad
A. TABLERO:	<input checked="" type="checkbox"/>	<input type="checkbox"/>	1
B. PUESTO PARA DOCENTE (MESA Y SILLA):	<input type="checkbox"/>	<input checked="" type="checkbox"/>	2
C. PUESTO UNIPERSONAL ALUMNO (MESA Y SILLA):	<input type="checkbox"/>	<input checked="" type="checkbox"/>	
D. MUEBLE DE ALMACENAMIENTO:	<input type="checkbox"/>	<input checked="" type="checkbox"/>	2
E. TANDEM DE CANECAS:	<input checked="" type="checkbox"/>	<input type="checkbox"/>	1

* Estado de deterioro: Faltan piezas al mobiliario ejm: tornillos, piezas completas, chapas; presenta deficiencias físicas como desoldado, con filos o puntas oxidadas cortantes, fracturas o huecos, son inestables e inseguros.

5. CONSTRUCCIÓN NUEVA : El establecimiento evidencia la falta de instalaciones y ambientes escolares (Describe claramente la necesidad, indicando el motivo, el tipo y número de espacios requeridos)

la escuela no cuenta con restaurant escolar.

III. LEVANTAMIENTO DEL PREDIO Y UBICACIÓN DE LOS ESPACIOS (INCLUIR MEDIDAS) Ubicar según Norte

Pág. 3 de 6

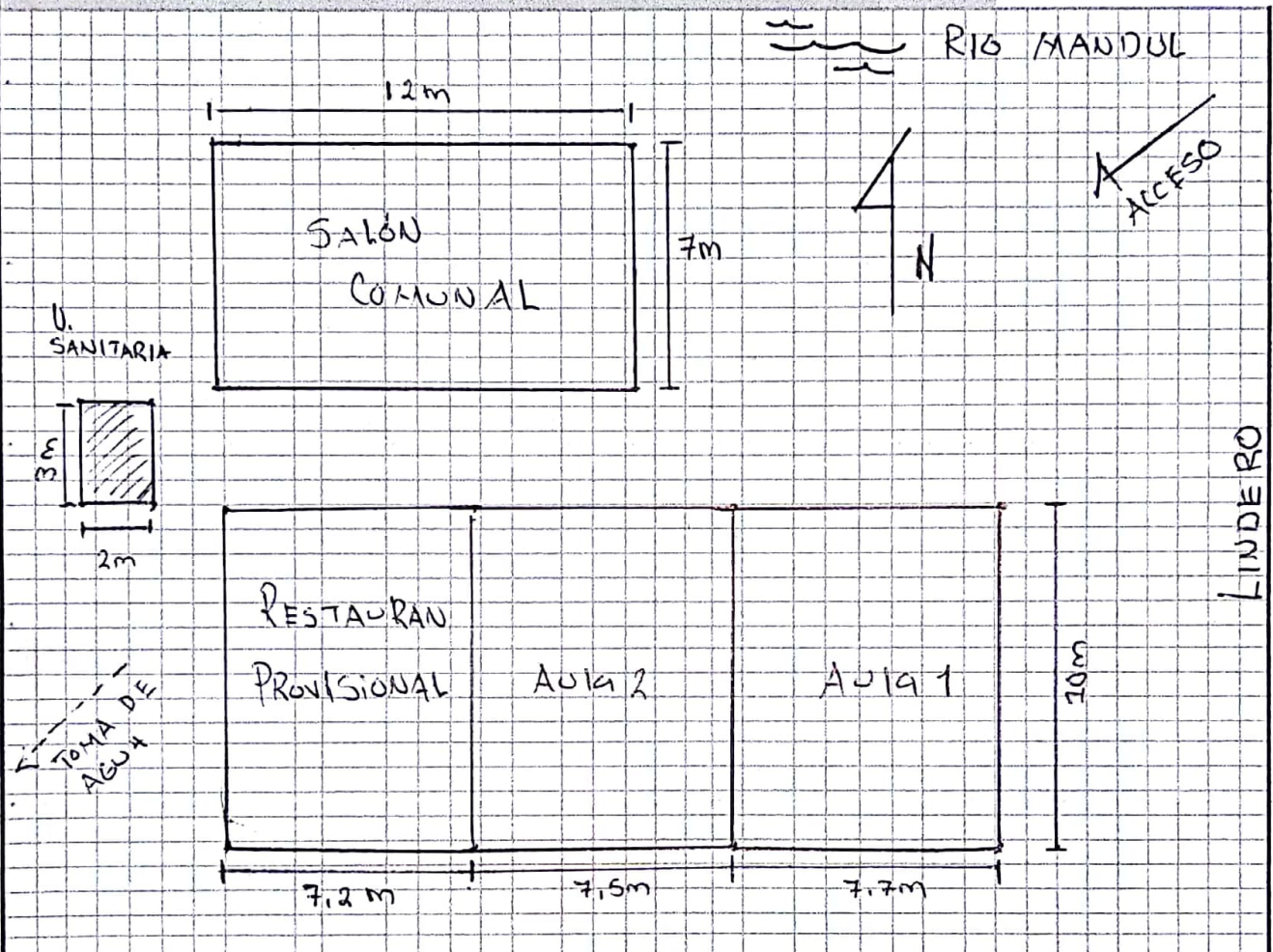

Debe tener en cuenta en el esquema los siguientes aspectos:

1. Ubicación de elementos hidráulicos y sanitarios: Indicar ubicación de acometida hidráulica y diámetro - tanques de reserva y su dimensión.
2. Ubicación de elementos eléctricos: Indicar ubicación del transformador - contador - tablero eléctrico - planta eléctrica.

IV. CONTACTOS

Acompañamiento por parte del MEN

Nombre: Isaac Paz Perea
 Email: educacion@puertoquzman-pfj.edu.pr
 Teléfono: 321 6158 421

Firma: [Signature]
 C.C.: 11310211

V.B. Isaac Paz Perea
 COORDINADOR EDUCACION
 Puerto Guzman Pfy.

Acompañamiento de la OIM:

Nombre: _____
 Email: _____
 Teléfono: _____

Firma: _____
 Cargo: _____

Acompañamiento de la Institución Educativa/Secretaría de Educación/Alcaldía Municipal.

Nombre: Orlando A. Rodríguez M.
 Email: orlando@hola.com
 Teléfono: 313 43 7426

Firma: [Signature]
 Cargo: Director

Acompañamiento adicional por la Institución Educativa/Secretaría de Educación/Alcaldía Municipal.

Nombre: Wendee Rojas Nixu
 Email: _____
 Teléfono: 310 556 7040

Firma: [Signature]
 Cargo: PRESIDENTE



PUERTAS SIN CHAPAS, PROBLEMAS DE INSEGURIDAD

2



ENCHAPE DE PISO PLANTA FISICA



REPRESENTACION GENERAL, CANALES DE AGUAS LLUVIAS AULAS

4



DETERIORO UNIDAD SANITARIA



AULA DE CLASES ASIGNADA COMO RESTAURANTE PROVISIONAL

6



AGUA NO APTA PARA EL CONSUMO

VI. CONDICIONES DEL PREDIO PARA TENER EN CUENTA EN EL PRESUPUESTO

Acceso al predio
 Vehicular Peatonal Fluvial Marítima Otro: _____ Distancia en km desde el casco urbano **39 km + 63 por**

El predio cuenta con servicios de:
 Agua SI NO Luz SI NO Gas SI NO Alcantarillado SI NO Tel. SI NO

Se requiere realizar demoliciones SI NO _____ M2 Material predominante _____

OBSERVACIONES Y RECOMENDACIONES (Relacione aquí todo lo que considere importante como parte del diagnóstico)

Se requiere aula de clases. Se presentan grupos al margen de la ley se presentan con las familias vacacion hay 39 km de puente a balneario por vía terrestre, luego se debe bajar en bote aproximadamente media hora aprox. 6 km por el río mundoí.