

DIAGNÓSTICO CONSTRUCCIÓN DE INFRAESTRUCTURA EDUCATIVA

I. INFORMACIÓN GENERAL DEL ESTABLECIMIENTO EDUCATIVO

NOMBRE DE LA INSTITUCIÓN EDUCATIVA: CENTRO EDUCATIVO BAJO CALDAS
 CODIGO DANE INSTITUCIÓN EDUCATIVA: 283001000600
 NOMBRE DE LA SEDE EDUCATIVA: CENTRO EDUCATIVO BAJO CALDAS
 CODIGO DANE DE LA SEDE EDUCATIVA: 283001000669
 Dirección/ Municipio: FLORENCIA Departamento: CAQUETA
 FECHA DE VISITA: DIA 30 MES 08 AÑO 2018 JORNADAS MAÑANA X TARDE NOCHE
 COORDENADAS GEOGRAFICAS (GPS): X: 75° 37' 42" N. Y: 75° 38' 3" O
 RECTOR: GONZALO PECHENE CUCHUMBA URBANA RURAL X
 E-mail: bojacaldas@florenca.edu.co TELÉFONO: 310 276 6108
 * La I.E. dispone de predio con certificado de libertad y tradición, escritura a nombre de la I.E. o del Municipio ó resolución de adjudicación de etnias indígenas o afrocolombianos. SI NO Tipo de doc.: Escritura Pública.
 Anexa documento: SI X NO

El predio o el inmueble donde se ubica el establecimiento educativo se encuentra en un terreno estable y no genera ningún tipo de riesgo para los estudiantes: SI X NO

* En caso de que la respuesta sea NO indique a continuación porque:
 Deslizamiento Receptor de Deslizamiento Zona Pantanosa Problemas estructurales
 Inundación Relleno Sanitario Zona de protección otro, ¿Cuál?

Ample si considera :

| IL. INFORMACIÓN BASE (DATOS DE MATRICULA DE LA MAYOR JORNADA) | GRADO | No. NIÑOS | No. NIÑAS | GRADO | No. NIÑOS | No. NIÑAS | GRADO | No. NIÑOS | No. NIÑAS | No. ADULTOS | |
|---|-----------|-----------|-----------|---------|-----------|-----------|---------|-----------|-----------|---|-----------------|
| | PREJARDIN | | | | PRIMERO | 10 | 12 | SEXTO | 13 | 11 | Adultos Mujeres |
| JARDIN | | | | SEGUNDO | 7 | 7 | SÉPTIMO | 25 | 10 | Adultos hombres | |
| TRANSICIÓN | | | | TERCERO | 15 | 7 | OCTAVO | 6 | 5 | TOTAL | |
| Preceder | 7 | 8 | | CUARTO | 7 | 15 | NOVENO | 4 | 1 | TOTAL ESTUDIANTES EN EL ESTABLECIMIENTO EDUCATIVO | |
| | | | | QUINTO | 9 | 7 | DECIMO | | | | |
| ESTUDIANTES | | | | | | | ONCE | | | No. 176. | |
| | TOTAL | 78 | | TOTAL | 28 | 48 | TOTAL | 38 | 27 | | |

II. INFORMACIÓN DE LA INFRAESTRUCTURA EXISTENTE

No. DE AULAS: 7 BIBLIOTECA: 1 LABORATORIO: otro, Cual?
 No. BATERIA SANITARIA: 2 No. De aparatos: 4 COMEDOR: 1 INTERNADO:

III. NECESIDADES DE MEJORAMIENTO DE LA INFRAESTRUCTURA EXISTENTE

Nota: (De la siguiente relación de actividades, si el establecimiento lo requiere, relaciona su Ubicación, cantidad, Unidad, Medidas y el Material estimado, de lo contrario Indique /)

1. AGUA Y SANEAMIENTO BÁSICO : El establecimiento requiere:

A. TANQUE ALMACENAMIENTO AGUA: Ubicación: Cant: UND: Medidas Material
 B. TUBERIA HIDRÁULICA Y ACCESORIOS Ubicación: Cant: UND: Medidas Material
 C. POZO SÉPTICO: Ubicación: cerca 2 Cant: 1 UND: 02 Medidas 2x2.5 Material
 D. TUBERIA SANITARIA Y ACCESORIOS: Ubicación: Cant: UND: Medidas Material
 E. CAJAS DE INSPECCIÓN: Ubicación: Cant: UND: Medidas Material
 F. CANAL Y BANTES AGUAS LLUVIAS: Ubicación: Cant: UND: Medidas Material
 G. Otro Ubicación: Cant: UND: Medidas Material

2. MANTENIMIENTO CORRECTIVO: El establecimiento requiere:

| | | | | | |
|--|----------------------------|--------------------|---------------------------|---------------------------|--------------------------------------|
| A. REPOSICIÓN DE TEJA: | Ubicación: <u>bloque 3</u> | Cant: <u>63,70</u> | UND: <u>M²</u> | Medidas: <u>8,5x7,5</u> | Material: <u>Teja Arquitectónica</u> |
| B. REPOSICIÓN ESTRUCTURA CUBIERTA | Ubicación: <u>bloque 3</u> | Cant: <u>63,70</u> | UND: <u>M²</u> | Medidas: <u>8,5x7,5</u> | Material: <u>Asfalto en C.</u> |
| C. REPOSICIÓN DE SANITARIO | Ubicación: _____ | Cant: _____ | UND: _____ | Medidas: _____ | Material: _____ |
| D. REPOSICIÓN DE LAVAMOS | Ubicación: _____ | Cant: _____ | UND: _____ | Medidas: _____ | Material: _____ |
| E. REPOSICIÓN DE ORINAL | Ubicación: _____ | Cant: _____ | UND: _____ | Medidas: _____ | Material: _____ |
| F. REPOSICIÓN DE MESÓN | Ubicación: _____ | Cant: _____ | UND: _____ | Medidas: _____ | Material: _____ |
| G. REPOSICIÓN DE MURO | Ubicación: <u>bloque 3</u> | Cant: <u>33,70</u> | UND: <u>M²</u> | Medidas: <u>22,5x11,5</u> | Material: <u>ladrillo full.</u> |
| H. REPOSICIÓN ENCHAPE PARED | Ubicación: _____ | Cant: _____ | UND: _____ | Medidas: _____ | Material: _____ |
| L. REPOSICIÓN ENCHAPE PISO | Ubicación: <u>bloque 3</u> | Cant: <u>63,70</u> | UND: <u>M²</u> | Medidas: <u>8,5x7,5</u> | Material: <u>Enchape Piso.</u> |
| J. REPOSICIÓN POSETA LAVATRAPEROS | Ubicación: _____ | Cant: _____ | UND: _____ | Medidas: _____ | Material: _____ |
| K. REPOSICIÓN DE PUERTAS: | Ubicación: _____ | Cant: _____ | UND: _____ | Medidas: _____ | Material: _____ |
| L. REPOSICIÓN DE VENTANAS: | Ubicación: _____ | Cant: _____ | UND: _____ | Medidas: _____ | Material: _____ |
| M. REPOSICIÓN DE CIELO RASO: | Ubicación: _____ | Cant: _____ | UND: _____ | Medidas: _____ | Material: _____ |
| N. REPOSICIÓN DE LÁMPARAS: | Ubicación: <u>bloque 3</u> | Cant: <u>4</u> | UND: <u>UN</u> | Medidas: _____ | Material: <u>Solun Oceania.</u> |
| Ñ. REP. INTERRUPTORES Y O TOMAS: | Ubicación: _____ | Cant: _____ | UND: _____ | Medidas: _____ | Material: _____ |
| O. REPOSICIÓN TABLERO ELÉCTRICO: | Ubicación: _____ | Cant: _____ | UND: _____ | Medidas: _____ | Material: _____ |
| P. INSTALACIÓN TUBERÍA MT: | Ubicación: _____ | Cant: _____ | UND: _____ | Medidas: _____ | Material: _____ |
| Q. Otro | Ubicación: _____ | Cant: _____ | UND: _____ | Medidas: _____ | Material: _____ |
| R. SUMINISTRO E INSTALACIÓN DE PANEL SOLAR: (SÓLO PARA ILUMINACIÓN, INDICAR NÚMERO DE BOMBILLOS A ABASTECER) | | | | | |

3. MANTENIMIENTO PREVENTIVO : El establecimiento requiere:

| | | | | | |
|-------------------------------|----------------------------|---------------------|---------------------------|----------------------------|--------------------------------|
| A. PAÑETE MURO M2: | Ubicación: <u>bloque 3</u> | Cant: <u>219,70</u> | UND: <u>M²</u> | Medidas: <u>22,5x3,3x2</u> | Material: <u>22,5x3,3x2</u> |
| B. VINILO SOBRE MURO 2 MANOS: | Ubicación: <u>bloque 3</u> | Cant: <u>485</u> | UND: <u>m</u> | Medidas: <u>21,5x3,0x2</u> | Material: <u>Pintura látex</u> |
| C. KORAZA SOBRE MURO 2 MANOS: | Ubicación: _____ | Cant: _____ | UND: _____ | Medidas: _____ | Material: _____ |
| D. IMPERMEABILIZACIÓN MUROS | Ubicación: _____ | Cant: _____ | UND: _____ | Medidas: _____ | Material: _____ |
| E. IMPERMEABILIZACIÓN PLACAS: | Ubicación: _____ | Cant: _____ | UND: _____ | Medidas: _____ | Material: _____ |
| F. CAMBIO DE GRIFERÍA: | Ubicación: _____ | Cant: _____ | UND: _____ | Medidas: _____ | Material: _____ |
| G. Otro: Cual? | Ubicación: _____ | Cant: _____ | UND: _____ | Medidas: _____ | Material: _____ |

4. DOTACIÓN DE MOBILIARIO: (Si no existe el elemento o esta en avanzado estado de deterioro*)El establecimiento requiere:

| | | | | | | |
|--|-----------|-----|-----------|-----|----------|-------|
| A. TABLERO: | Deterioro | ___ | No existe | ___ | Cantidad | _____ |
| B. PUESTO PARA DOCENTE (MESA Y SILLA): | Deterioro | ___ | No existe | ___ | Cantidad | _____ |
| C. PUESTO UNIPERSONAL ALUMNO (MESA Y SILLA): | Deterioro | ___ | No existe | ___ | Cantidad | _____ |
| D. MUEBLE DE ALMACENAMIENTO: | Deterioro | ___ | No existe | ___ | Cantidad | _____ |
| E. TANDEM DE CANECAS: | Deterioro | ___ | No existe | ___ | Cantidad | _____ |

* Estado de deterioro: Faltan piezas al mobiliario ejm: tornillos, piezas completas, chapas; presenta deficiencias físicas como desoldado, con filos o puntas oxidadas cortantes, fracturas o huecos, son inestables e inseguros.

5. CONSTRUCCIÓN NUEVA : El establecimiento evidencia la falta de instalaciones y ambientes escolares (Describe claramente la necesidad, indicando el motivo, el tipo y número de espacios requeridos)

III. LEVANTAMIENTO DEL PREDIO Y UBICACIÓN DE LOS ESPACIOS (INCLUIR MEDIDAS) Ubicar según Norte

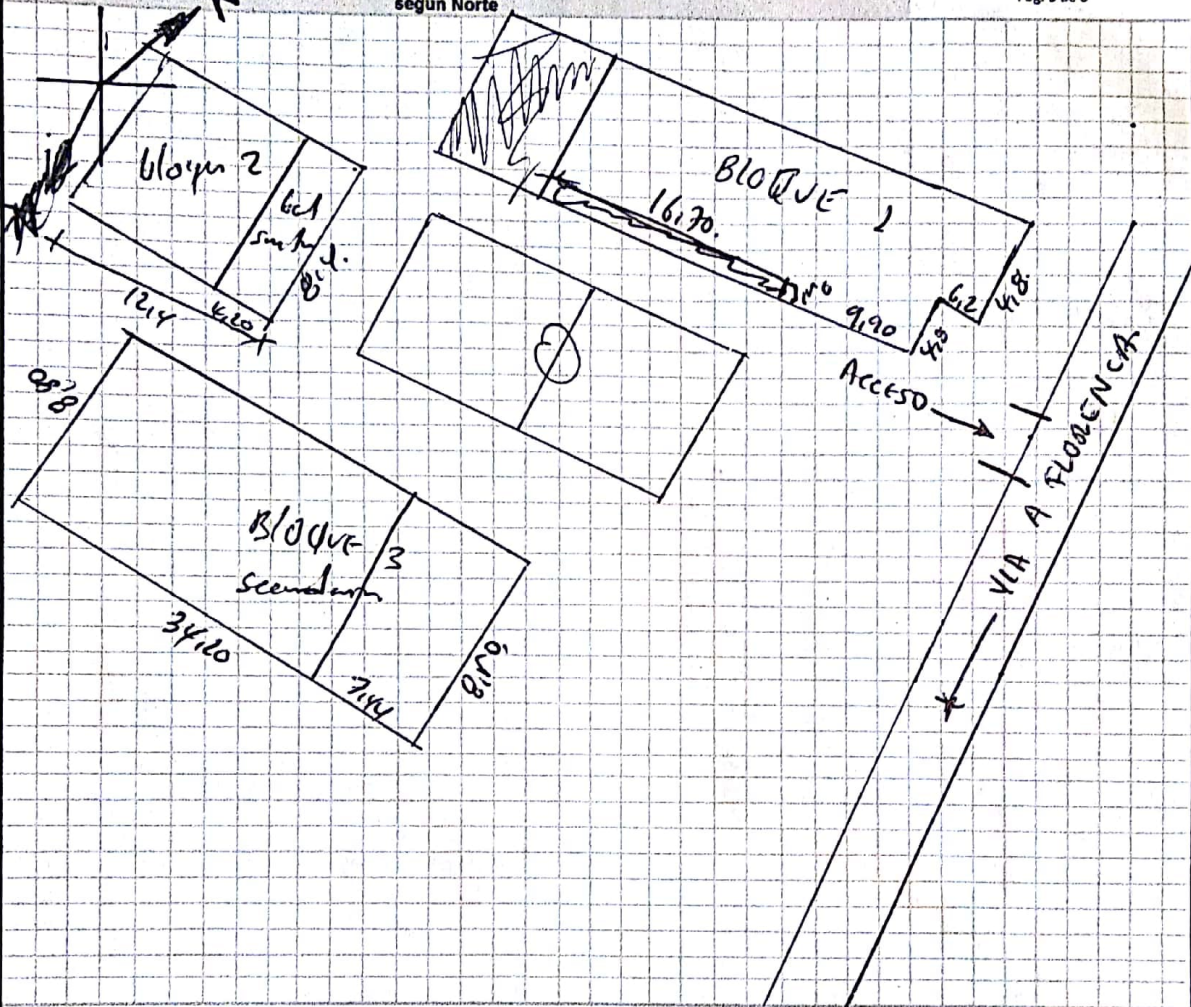

Debe tener en cuenta en el esquema los siguientes aspectos:

1. Ubicación de elementos hidráulicos y sanitarios: Indicar: ubicación de acometida hidráulica y diámetro - tanques de reserva y su dimensión.
2. Ubicación de elementos eléctricos: Indicar ubicación del transformador - contador - tablero eléctrico - planta eléctrica.

IV. CONTACTOS

Acompañamiento por parte del MEN

Nombre: Carolina E. Díaz
 Email: carolina.diaz@florencia.edu.co Firma
 Teléfono: 7152176179 C.C.

Acompañamiento de la OIM:

Nombre: _____ Firma
 Email: _____ Cargo:
 Teléfono: _____

Acompañamiento de la Institución Educativa/Secretaría de Educación/Alcaldía Municipal.

Nombre: Gonzalo Pechene Cuchimbo
 Email: bojardos@florencia.edu.co Firma
 Teléfono: 3102766109 Cargo: Director

Acompañamiento adicional por la Institución Educativa/Secretaría de Educación/Alcaldía Municipal.

Nombre: Jhonairo Galvis
 Email: _____ Firma
 Teléfono: 321 670 6492 Cargo: Presidente JAC. BAJO CAUDAL



FOTO #1 SE OBSERVA LA FACHADA DE LA IER BAJO CALDAS



FOTO #2: SALON PARA ADECUAR EN EL BLOQUE 3



FOTO #3: EL SALON MUESTRA FACHADA Y MUROS INTERIORES SIN PAÑETES

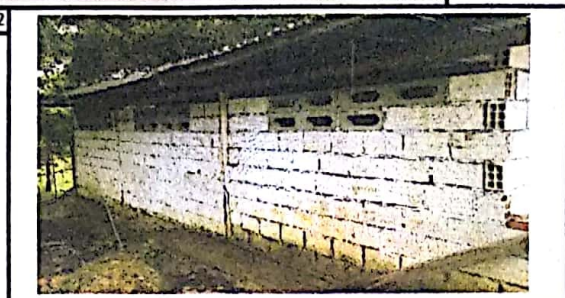

FOTO #4: ADECUACION DEL SALON DE PREESCOLAR BLOQUE 1



FOTO #5: MUROS DEL SALON PREESCOLAR SIN PAÑETES Y SIN PINTURA

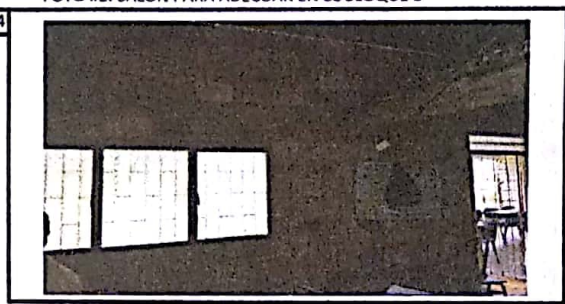

FOTO #6: NECESITA MAS ILUMINACION.

VI. CONDICIONES DEL PREDIO PARA TENER EN CUENTA EN EL PRESUPUESTO

Acceso al predio: Vehicular Peatonal Fluvial Marítima Otro: Distancia en km desde el casco urbano: 4 Km

El predio cuenta con servicios de: Agua SI NO Luz SI NO Gas SI NO Alcantarilla SI NO Tel. SI NO

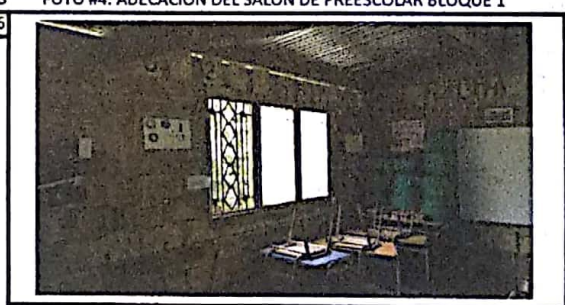
Se requiere realizar demoliciones SI NO M2 Material predominante _____

OBSERVACIONES Y RECOMENDACIONES (Relacione aquí todo lo que considere importante como parte del diagnóstico)

A esta institución se le debe dar mantenimiento por lo que ya a medida se pudo evidenciar que la hora está con mantenimiento sin embargo que se amplíen hasta el grado II, por tanto se necesita adecuar un salón que está a un lado de por en el lado sur. Para poder tener un salón y que se pueda utilizar. En el salón de preescolar se necesita recibir pintura y pintura para adecuar el salón. Se necesita de mano de obra al costo estándar.