

DIAGNÓSTICO CONSTRUCCIÓN DE INFRAESTRUCTURA EDUCATIVA

1 de 6

I. INFORMACIÓN GENERAL DEL ESTABLECIMIENTO EDUCATIVO

NOMBRE DE LA INSTITUCIÓN EDUCATIVA:		INSTITUCIÓN EDUCATIVA RURAL EL YARUMO											
CODIGO DANE INSTITUCIÓN EDUCATIVA:		28632000379											
NOMBRE DE LA SEDE EDUCATIVA:		ESCUELA RURAL MIXTA ASUNCIÓN											
CODIGO DANE DE LA SEDE EDUCATIVA:		28632000476											
Dirección/ Municipio:		ORITO			Departamento		PUTUMAYO						
FECHA DE VISITA	DIA	8	MES	9	AÑO	2018	JORNADAS	MAÑANA	X	TARDE		NOCHE	
COORDENADAS GEOGRAFICAS (GPS)		X:		76°49'43.64"O		Y:		0°36'53.33"N					
RECTOR:	HILDAURA ELSA PANTOJA						URBANA		RURAL	X			
E-mail:	IERYARUMO379@GMAIL.COM						TELÉFONO:	3133774414					
* <input type="checkbox"/>		SI		X		Tipo de doc.:		ESCRITURA 442					
La I.E. dispone de predio con certificado de libertad y tradición, escritura a nombre de la I.E. o del Municipio ó resolución de adjudicación de etnias indígenas o afrocolombianos.		NO				No del doc. :		70104					
Anexa documento:		SI				NO		X					

El predio o el inmueble donde se ubica el establecimiento educativo se encuentra en un terreno estable y no genera ningún tipo de riesgo para los estudiantes: SI NO

* En caso de que la respuesta sea NO indique a continuación porque:

<input type="checkbox"/>	Deslizamiento	<input type="checkbox"/>	Receptor de Deslizamiento	<input type="checkbox"/>	Zona Pantanosa	<input type="checkbox"/>	Problemas estructurales otro, ¿Cuál?
<input type="checkbox"/>	Inundación	<input type="checkbox"/>	Relleno Sanitario	<input type="checkbox"/>	Zona de protección	<input type="checkbox"/>	

Amplie si considera :

II. INFORMACIÓN BASE (DATOS DE MATRICULA DE LA MAYOR JORNADA)	GRADO	No. NIÑOS	No. NIÑAS	GRADO	No. NIÑOS	No. NIÑAS	GRADO	No. NIÑOS	No. NIÑAS	No. ADULTOS
	PREJARDIN				PRIMERO	3	1	SEXTO		
JARDIN				SEGUNDO	3	1	SÉPTIMO			Adultos hombres
TRANSICIÓN	2		1	TERCERO	2	1	OCTAVO			TOTAL
				CUARTO	3	1	NOVENO			
				QUINTO	5	2	DECIMO			TOTAL ESTUDIANTES EN EL ESTABLECIMIENTO EDUCATIVO
ESTUDIANTES							ONCE			25
TOTAL	2		1	TOTAL	16	6	TOTAL	0	0	

II. INFORMACIÓN DE LA INFRAESTRUCTURA EXISTENTE

No. DE AULAS	2	BIBLIOTECA		LABORATORIO		otro, Cual?
No. BATERIA SANITARIA	1	No. De aparatos	2	COMEDOR	X	
				INTERNADO	x	

III. NECESIDADES DE MEJORAMIENTO DE LA INFRAESTRUCTURA EXISTENTE

Nota: (De la siguiente relación de actividades, si el establecimiento lo requiere, relacione su Ubicación, cantidad, Unidad, Medidas y el Material estimado, de lo contrario indique /)

1. AGUA Y SANEAMIENTO BÁSICO : El establecimiento requiere:

Actividad	Ubicación	Cant.	UND.	Medidas	Material
A. TANQUE ALMACENAMIENTO AGUA:					
B. TUBERIA HIDRÁULICA Y ACCESORIOS:					
C. POZO SÉPTICO:					
D. TUBERIA SANITARIA Y ACCESORIOS:					
E. CAJAS DE INSPECCIÓN:					
F. CANAL Y BANTES AGUAS LLUVIAS:	Restaurante	8,47	m		
G. Otro					

2. MANTENIMIENTO CORRECTIVO: El establecimiento requiere:							Pág. 2 de 6		
A. REPOSICIÓN DE TEJA:	Ubicación:	Restaurante	Cant:	70,8	UND:	m2	Medidas		Material
B. REPOSICIÓN ESTRUCTURA CUBIERTA:	Ubicación:	Restaurante	Cant:	70,8	UND:	m2	Medidas		Material
C. REPOSICIÓN DE SANITARIO	Ubicación:		Cant:		UND:		Medidas		Material
D. REPOSICIÓN DE LAVAMOS	Ubicación:		Cant:		UND:		Medidas		Material
E. REPOSICIÓN DE ORINAL	Ubicación:		Cant:		UND:		Medidas		Material
F. REPOSICIÓN DE MESÓN	Ubicación:	Restaurante	Cant:	3	UND:	und	Medidas	2,7x1,1	Material
G. REPOSICIÓN DE MURO	Ubicación:	Restaurante	Cant:	17,7	UND:	m2	Medidas		Material
H. REPOSICIÓN ENCHAPE PARED	Ubicación:		Cant:		UND:		Medidas		Material
I. REPOSICIÓN ENCHAPE PISO	Ubicación:	Restaurante	Cant:	70,8	UND:	m2	Medidas		Material
J. REPOSICIÓN POSETA LAVATRAPEROS	Ubicación:		Cant:		UND:		Medidas		Material
K. REPOSICIÓN DE PUERTAS:	Ubicación:	Restaurante	Cant:	1	UND:	und	Medidas	1x2,1	Material
L. REPOSICIÓN DE VENTANAS:	Ubicación:	Restaurante	Cant:	2	UND:	und	Medidas	2x1.5	Material
M. REPOSICIÓN DE CIELO RASO:	Ubicación:		Cant:		UND:		Medidas		Material
N. REPOSICIÓN DE LÁMPARAS:	Ubicación:		Cant:		UND:		Medidas		Material
Ñ. REP. INTERRUPTORES Y O TOMAS:	Ubicación:	Restaurante	Cant:	5	UND:	und	Medidas		Material
O. REPOSICIÓN TABLERO ELÉCTRICO:	Ubicación:		Cant:		UND:		Medidas		Material
P. INSTALACIÓN TUBERÍA MT:	Ubicación:		Cant:		UND:		Medidas		Material
Q. Otro	Ubicación:		Cant:		UND:		Medidas		Material
R. SUMINISTRO E INSTALACIÓN DE PANEL SOLAR: (SÓLO PARA ILUMINACIÓN, INDICAR NÚMERO DE BOMBILLOS A ABASTECER)									
3. MANTENIMIENTO PREVENTIVO : El establecimiento requiere:									
A. PAÑETE MURO M2:	Ubicación:	Restaurante	Cant:	17,7	UND:	m2	Medidas		Material
B. VINOLO SOBRE MURO 2 MANOS:	Ubicación:	Restaurante	Cant:	25	UND:	m2	Medidas		Material
C. KORAZA SOBRE MURO 2 MANOS:	Ubicación:	Restaurante	Cant:	32	UND:	m2	Medidas		Material
D. IMPERMEABILIZACIÓN MUROS	Ubicación:		Cant:		UND:		Medidas		Material
E. IMPERMEABILIZACIÓN PLACAS:	Ubicación:		Cant:		UND:		Medidas		Material
F. CAMBIO DE GRIFERÍA:	Ubicación:		Cant:		UND:		Medidas		Material
G. Otro: Cual?	Ubicación:		Cant:		UND:		Medidas		Material
4. DOTACIÓN DE MOBILIARIO: (Si no existe el elemento o esta en avanzado estado de deterioro*)El establecimiento requiere:									
A. TABLERO:	Deterioro	x	No existe				Cantidad	2	
B. PUESTO PARA DOCENTE (MESA Y SILLA):	Deterioro		No existe		x		Cantidad	2	
C. PUESTO UNIPERSONAL ALUMNO (MESA Y SILLA):	Deterioro		No existe				Cantidad		
D. MUEBLE DE ALMACENAMIENTO:	Deterioro		No existe		x		Cantidad	2	
E. TANDEM DE CANECAS:	Deterioro	x	No existe				Cantidad	1	
* Estado de deterioro: Faltan piezas al mobiliario ejm: tornillos, piezas completas, chapas; presenta deficiencias físicas como desoldado, con filos o puntas oxidadas cortantes, fracturas o huecos, son inestables e inseguros.									
5. CONSTRUCCIÓN NUEVA : El establecimiento evidencia la falta de instalaciones y ambientes escolares (Describe claramente la necesidad, indicando el motivo, el tipo y número de espacios requeridos)									

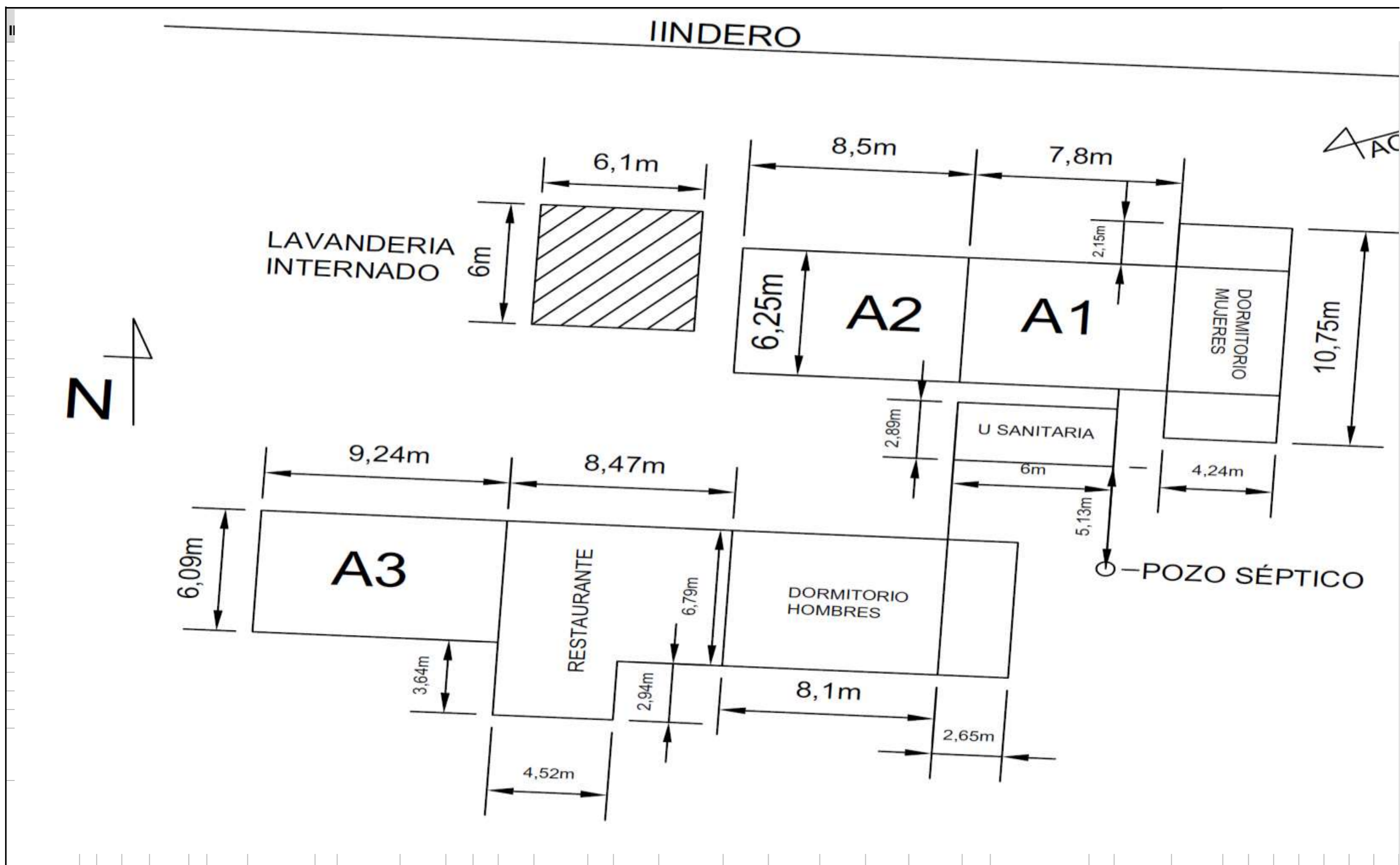

Debe tener en cuenta en el esquema los siguientes aspectos:
 1. Ubicación de elementos hidráulicos y sanitarios: indicar: ubicación de acometida hidráulica y diámetro - tanques de reserva y su dimensión.
 2. Ubicación de elementos eléctricos: indicar ubicación del transformador - contador - tablero eléctrico - planta eléctrica.

IV. CONTACTOS

Acompañamiento por parte del MEN			
Nombre:		Firma	
Email:		C.C.	
Teléfono:			
Acompañamiento de la OIM:			
Nombre:		Firma	
Email:		Cargo:	
Teléfono:			
Acompañamiento de la Institución Educativa/Secretaría de Educación/Alcaldía Municipal.			
Nombre:		Firma	
Email:		Cargo:	
Teléfono:			
Acompañamiento adicional por la Institución Educativa/Secretaría de Educación/Alcaldía Municipal.			
Nombre:		Firma	
Email:		Cargo:	
Teléfono:			

V. REGISTRO FOTOGRÁFICO : Identificar las áreas afectadas, cuando requiera demolición o reposición o mejoramiento

1		ENCHAPE DE PISO RESTAURANTE	2		SE REQUIERE CONSTRUCCION DE MESONES PARA LA COCINA DEL RESTAURANTE Y COMEDOR
3		ENCHAPE DE PISO , ZONA LAVANDERIA	4		ESTRUCTURA DE CUBIERTA REQUIERE CAMBIO POR ESTRUCTURA METALICA Y ELEVAR 70 Cm
5		SE REQUIERE CONTINUACION DE CANAL DE AGUAS LLUVIAS , RESTAURANTE	6		EL PISO DEL AULA 1 Y 2 , REPRESENTACION GENERAL.

VI. CONDICIONES DEL PREDIO PARA TENER EN CUENTA EN EL PRESUPUESTO

Acceso al predio Vehicular Peatonal Fluvial Marítima Otro: _____ Distancia en km desde el casco urbano 9,82 KM

El predio cuenta con servicios de:

Agua SI NO Luz SI NO Gas SI NO Alcantarillado SI NO Tel. SI NO

Se requiere realizar demoliciones SI NO _____ M2 Material predominante _____

OBSERVACIONES Y RECOMENDACIONES (Relacione aqui todo lo que considere importante como parte del diagnóstico)

Se requiere adecuacion del restaurante escolar, debido a que se ha adaptado un espacio provisional

Este colegio estuvo en fase 1, el municipio hizo mejoras en la sede en abastecimiento de agua y reposicion de la bateria sanitaria, ademas de mejoras en toda la sede y tiene servicio de energia

A la sede se llega por la via Orito - Valle del Guamuez, 9,82 kilometros desde Orito



