

DIAGNÓSTICO CONSTRUCCIÓN DE INFRAESTRUCTURA EDUCATIVA

I. INFORMACIÓN GENERAL DEL ESTABLECIMIENTO EDUCATIVO

NOMBRE DE LA INSTITUCIÓN EDUCATIVA: Institución Educativa Rural Tosalia
 CODIGO DANE INSTITUCIÓN EDUCATIVA: 282320000361
 NOMBRE DE LA SEDE EDUCATIVA: Escuela Rural Mixta Simón Bolívar
 CODIGO DANE DE LA SEDE EDUCATIVA: 286320000247
 Dirección/ Municipio: Orito Departamento: Putumayo
 FECHA DE VISITA: DIA 13 MES 09 AÑO 2018 JORNADAS MAÑANA TARDE NOCHE
 COORDENADAS GEOGRAFICAS (GPS): X: 76° 44' 14.78" W Y: 0° 34' 19.6" N
 RECTOR: Fabiola Matorana Mosquera URBANA RURAL
 E-mail: FbL.matorana@gmail.com TELEFONO: 312 4335003
 * La I.E. dispone de predio con certificado de libertad y tradición, escritura a nombre de la I.E. o del Municipio ó resolución de adjudicación de etnias indígenas o afrocolombianos. SI NO Tipo de doc.: Escritura pública
 Anexa documento: SI NO

El predio o el inmueble donde se ubica el establecimiento educativo se encuentra en un terreno estable y no genera ningún tipo de riesgo para los estudiantes: SI NO

* En caso de que la respuesta sea NO indique a continuación porque:
 Deslizamiento Receptor de Deslizamiento Zona Pantanosa Problemas estructurales
 Inundación Relleno Sanitario Zona de protección otro, ¿Cuál?

Amplie si considera: _____

II. INFORMACIÓN BASE (DATOS DE MATRICULA DE LA MAYOR JORNADA)	GRADO	No. NIÑOS	No. NIÑAS	GRADO	No. NIÑOS	No. NIÑAS	GRADO	No. NIÑOS	No. NIÑAS	No. ADULTOS	
	PREJARDIN				PRIMERO	4	6	SEXTO			Adultos Mujeres
JARDIN				SEGUNDO	5	3	SÉPTIMO			Adultos hombres	
TRANSICIÓN	2	7		TERCERO	3	3	OCTAVO			TOTAL	
				CUARTO	4	4	NOVENO			TOTAL ESTUDIANTES EN EL ESTABLECIMIENTO EDUCATIVO	
				QUINTO	4	4	DECIMO				
ESTUDIANTES							ONCE			No. 49	
TOTAL	2	7		TOTAL	20	20	TOTAL				

II. INFORMACIÓN DE LA INFRAESTRUCTURA EXISTENTE

No. DE AULAS: 4 BIBLIOTECA LABORATORIO otro, Cual?
 No. BATERIA SANITARIA: 1 No. De aparatos: 3 COMEDOR INTERNADO

III. NECESIDADES DE MEJORAMIENTO DE LA INFRAESTRUCTURA EXISTENTE

Nota: (De la siguiente relación de actividades, si el establecimiento lo requiere, relacione su Ubicación, cantidad, Unidad, Medidas y el Material estimado, de lo contrario indique /)

1. AGUA Y SANEAMIENTO BÁSICO : El establecimiento requiere:

A. TANQUE ALMACENAMIENTO AGUA: Ubicación: _____ Cant: _____ UND: _____ Medidas _____ Material _____
 B. TUBERIA HIDRÁULICA Y ACCESORIOS Ubicación: _____ Cant: _____ UND: _____ Medidas _____ Material _____
 C. POZO SÉPTICO: Ubicación: _____ Cant: _____ UND: _____ Medidas _____ Material _____
 D. TUBERIA SANITARIA Y ACCESORIOS: Ubicación: _____ Cant: _____ UND: _____ Medidas _____ Material _____
 E. CAJAS DE INSPECCIÓN: Ubicación: _____ Cant: _____ UND: _____ Medidas _____ Material _____
 F. CANAL Y BANTES AGUAS LLUVIAS: Ubicación: 1 en Páramo / 1 en A. / 1 en R. Cant: 116/88/ UND: M Medidas _____ Material _____
 G. Otro Ubicación: _____ Cant: _____ UND: _____ Medidas _____ Material _____

2. MANTENIMIENTO CORRECTIVO: El establecimiento requiere:

	Ubicación:	Cant:	UND:	Medidas	Material
A. REPOSICIÓN DE TEJA:	A ₂ / A ₃	168,96		m ²	Material
B. REPOSICIÓN ESTRUCTURA CUBIERTA:	A ₂ / A ₃	168,96		m ²	Material
C. REPOSICIÓN DE SANTARIO					Material
D. REPOSICIÓN DE LAVAMOS					Material
E. REPOSICIÓN DE ORINAL					Material
F. REPOSICIÓN DE MESÓN					Material
G. REPOSICIÓN DE MURO					Material
H. REPOSICIÓN ENCHAPE PARED					Material
I. REPOSICIÓN ENCHAPE PISO	A ₂ / A ₃	170		m ²	Material
J. REPOSICIÓN POSETA LAVATRAPEROS					Material
K. REPOSICIÓN DE PUERTAS:	A ₂ / A ₃	2		Und	Material
L. REPOSICIÓN DE VENTANAS:					Material
M. REPOSICIÓN DE CIELO RASO:	Biblioteca	44,2		m ²	Material
N. REPOSICIÓN DE LÁMPARAS:					Material
Ñ. REP. INTERRUPTORES Y O TOMAS:					Material
O. REPOSICIÓN TABLERO ELÉCTRICO:					Material
P. INSTALACIÓN TUBERÍA MT:					Material
Q. Otro					Material
R. SUMINISTRO E INSTALACIÓN DE PANEL SOLAR: (SÓLO PARA ILUMINACIÓN, INDICAR NÚMERO DE BOMBILLOS A ABASTECER)					

Pág. 2 de 6

Tarima acústica
Estruc. metálica

MANTENIMIENTO PREVENTIVO: El establecimiento requiere:

	Ubicación:	Cant:	UND:	Medidas	Material
A. PAÑETE MURO M2:					Material
B. VINILO SOBRE MURO 2 MANOS:	M, A ₂ , A ₃	343,15		M ²	Material
C. KORAZA SOBRE MURO 2 MANOS:	M, A ₂ , A ₃	343,15		M ²	Material
D. IMPERMEABILIZACIÓN MUROS					Material
E. IMPERMEABILIZACIÓN PLACAS:					Material
F. CAMBIO DE GRIFERÍA:					Material
G. Otro: Cual?					Material

REVISIÓN DE MOBILIARIO: (Si no existe el elemento o esta en avanzado estado de deterioro*) El establecimiento requiere:

	Deterioro	No existe	Cantidad
A. TABLERO:	<input checked="" type="checkbox"/>	<input type="checkbox"/>	4
B. PUESTO PARA DOCENTE (MESA Y SILLA):	<input type="checkbox"/>	<input checked="" type="checkbox"/>	4
C. PUESTO UNIPERSONAL ALUMNO (MESA Y SILLA):	<input checked="" type="checkbox"/>	<input type="checkbox"/>	4
D. MUEBLE DE ALMACENAMIENTO:	<input type="checkbox"/>	<input checked="" type="checkbox"/>	4
E. TANDEM DE CANECAS:	<input type="checkbox"/>	<input checked="" type="checkbox"/>	2

* Estado de deterioro: Faltan piezas al mobiliario ejm: tornillos, piezas completas, chapas; presenta deficiencias físicas como desoldado, con filos o puntas oxidadas cortantes, fracturas o huecos, son inestables e inseguros.

5. CONSTRUCCIÓN NUEVA: El establecimiento evidencia la falta de instalaciones y ambientes escolares (Describe claramente la necesidad, indicando el motivo, el tipo y número de espacios requeridos)

III. LEVANTAMIENTO DEL PREDIO Y UBICACION DE LOS ESPACIOS (INCLUIR MEDIDAS) Ubicar según Norte

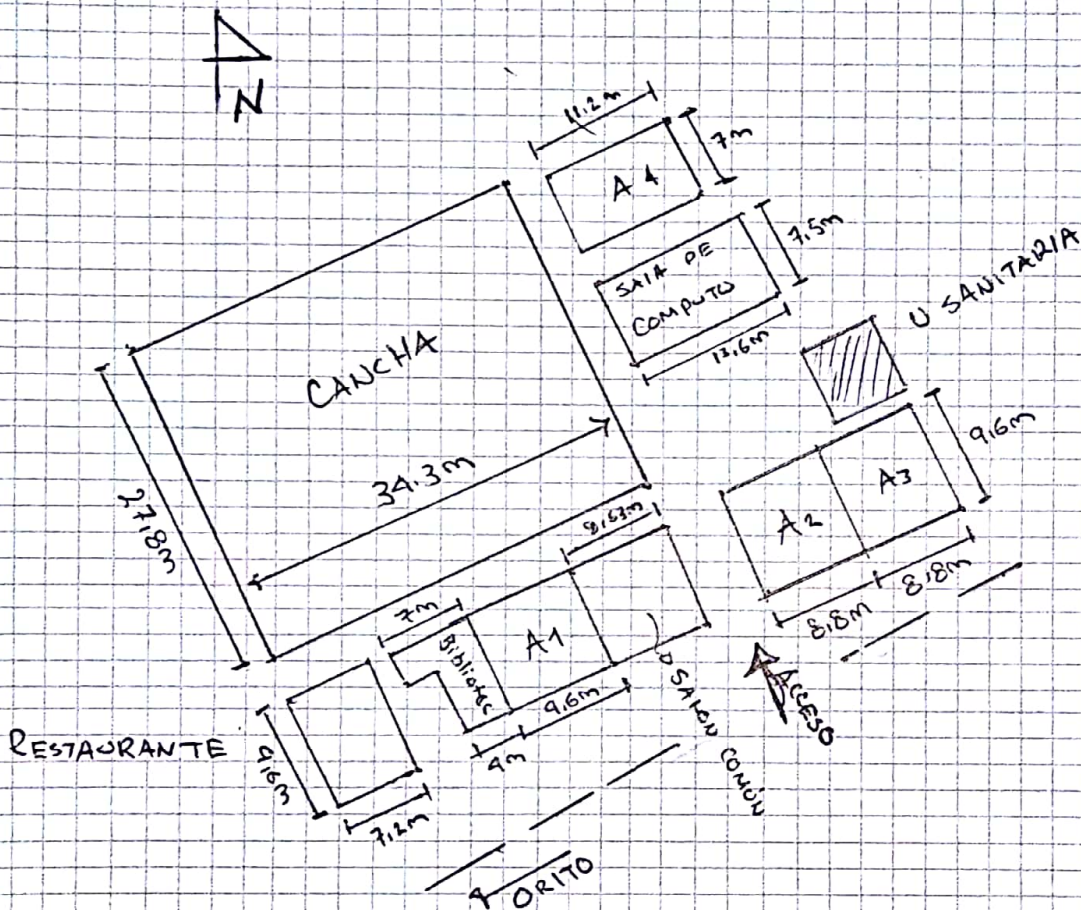

Debe tener en cuenta en el esquema los siguientes aspectos:

1. Ubicación de elementos hidráulicos y sanitarios: indicar: ubicación de acometida hidráulica y diámetro - tanques de reserva y su dimensión.
2. Ubicación de elementos eléctricos: Indicar ubicación del transformador - contador - tablero eléctrico - planta eléctrica.

IV. CONTACTOS

Acompañamiento por parte del MEN

Nombre: Eduard Exlibor Ocampo Cifuentes
 Email: edui9672012@hotmail.com
 Teléfono: 373 245 7728

Firma: [Signature]
 CC: 12 914 555. Secretaria educacionmpl

Acompañamiento de la OIM:

Nombre: _____
 Email: _____
 Teléfono: _____

Firma: _____
 Cargo: _____

Acompañamiento de la Institución Educativa/Secretaría de Educación/Alcaldía Municipal.

Nombre: Fabiola Maturana Rosquera
 Email: fb.maturana@gmail.com
 Teléfono: 3124335003

Firma: [Signature]
 Cargo: Directora

Acompañamiento adicional por la Institución Educativa/Secretaría de Educación/Alcaldía Municipal.





Nombre: Katty Yurani Becerra
 Email: Keyulego@gmail.com
 Teléfono: 3136402874

Firma: [Signature]
 Cargo: Docente

- Janeth Alvarez
- 3138357572

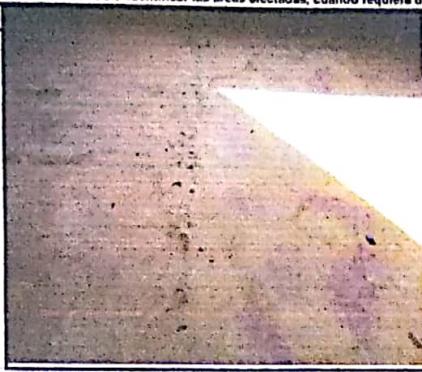
- Janeth Alvarez
- J.A.C

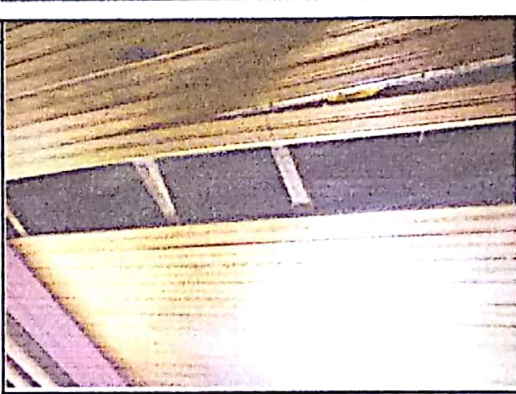
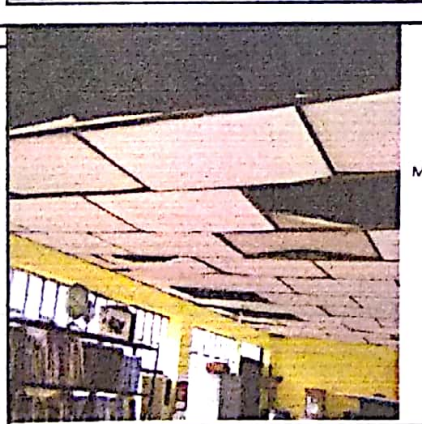
V. REGISTRO FOTOGRÁFICO: Identificar las áreas afectadas, cuando requiera demolición o reposición o mejoramiento

<p>1</p>  <p>PISO REQUIERE ENCHAPE. A2, A3.</p>	<p>2</p>  <p>SE REQUIERE MEJORAMIENTO EN LA ESTRUCTURA DE CUBIERTA. A2, A3</p>
<p>3</p>  <p>SE REQUIERE CAMBIO DE CHAPAS, AULAS</p>	<p>4</p>  <p>CIELO RASO INCOMPLETO Y DETERIORADO. BIBLIOTECA</p>
<p>5</p>  <p>SALA DE INFORMATICA REQUIERE MEJORAMIENTO EN CIELO RASO</p>	<p>6</p>  <p>LAS AULAS REQUIEREN CANALES DE AGUAS LLUVIAS</p>

VI. CONDICIONES DEL PREDIO PARA TENER EN CUENTA EN EL PRESUPUESTO

Acceso al predio Vehicular Peatonal Fluvial Marítima Otro: _____ Distancia en km desde el casco urbano **36 km**

El predio cuenta con servicios de:
 Agua SI NO Luz SI NO Gas SI NO Alcantarillado SI NO Tel. SI NO

Se requiere realizar demoliciones SI NO M2 _____ Material predominante _____

OBSERVACIONES Y RECOMENDACIONES (relacione aquí todo lo que considere importante como parte del diagnóstico)

Riesgo de inundación no acae se requiere mejoramiento de las aulas 1 y 2 la sede se encuentra a 36 km de Orito con un tramo por vía desatada.