

DIAGNÓSTICO CONSTRUCCIÓN DE INFRAESTRUCTURA EDUCATIVA

I. INFORMACIÓN GENERAL DEL ESTABLECIMIENTO EDUCATIVO

NOMBRE DE LA INSTITUCIÓN EDUCATIVA:		C.E.R INDIGENISTA DOJURA											
CODIGO DANE INSTITUCIÓN EDUCATIVA:		205172007512											
NOMBRE DE LA SEDE EDUCATIVA:		C.E.R INDIGENISTA DOJURA											
CODIGO DANE DE LA SEDE EDUCATIVA:		205172007512											
Dirección/ Municipio:		VEREDA EL COCO				Departamento			ANTIOQUIA				
FECHA DE VISITA	DIA	28	MES	7	AÑO	2018	JORNADAS	MAÑANA	<input checked="" type="checkbox"/>	TARDE	<input type="checkbox"/>	NOCHE	<input type="checkbox"/>
COORDENADAS GEOGRAFICAS (GPS)					X:	N 7° 42'41"							
					Y:	W 76° 36'37"							
RECTOR:	HERNAN JOROBIO					URBANA	<input type="checkbox"/>	RURAL	<input checked="" type="checkbox"/>				
E-mail:	herio1970@gmail.com					TELÉFONO:	3117938942						
* La I.E. dispone de predio con certificado de libertad y tradición, escritura a nombre de la I.E. o del Municipio ó resolución de adjudicación de etnias indígenas o afrocolombianos.		SI	<input checked="" type="checkbox"/>	NO	<input type="checkbox"/>	Tipo de doc.:		cedrtificado de libertad y tradicion					
						No del doc. :		N 008-5443					
		Anexa documento:		SI	<input checked="" type="checkbox"/>	NO	<input type="checkbox"/>						

El predio o el inmueble donde se ubica el establecimiento educativo se encuentra en un terreno estable y no genera ningún tipo de riesgo para los estudiantes: SI NO

* En caso de que la respuesta sea **NO** indique a continuación porque:

<input type="checkbox"/> Deslizamiento	<input type="checkbox"/> Receptor de Deslizamiento	<input type="checkbox"/> Zona Pantanosa	<input type="checkbox"/> Problemas estructurales
<input type="checkbox"/> Inundación	<input type="checkbox"/> Relleno Sanitario	<input type="checkbox"/> Zona de protección	<input type="checkbox"/> otro, ¿Cuál?

Amplie si considera :

II. INFORMACIÓN BASE (DATOS DE MATRICULA DE LA MAYOR JORNADA)	GRADO	No. NIÑOS	No. NIÑAS	GRADO	No. NIÑOS	No. NIÑAS	GRADO	No. NIÑOS	No. NIÑAS	No. ADULTOS	
	PREJARDIN	0	0	PRIMERO	8	6	SEXTO	0	0	Adultos Mujeres	0
JARDIN	0	0	SEGUNDO	9	1	SÉPTIMO	0	0	Adultos hombres	0	
TRANSICIÓN	5	5	TERCERO	5	3	OCTAVO	0	0	TOTAL	0	
			CUARTO	6	5	NOVENO	0	0	TOTAL ESTUDIANTES EN EL ESTABLECIMIENTO EDUCATIVO		
			QUINTO	4	3	DECIMO	0	0			
ESTUDIANTES						ONCE	0	0			
TOTAL	5	5	TOTAL	32	18	TOTAL	0	0	60		

II. INFORMACIÓN DE LA INFRAESTRUCTURA EXISTENTE

No. DE AULAS	3	BIBLIOTECA	/	LABORATORIO	/	otro, Cual? Sala sistemas	
No. BATERIA SANITARIA	/	No. De aparatos	/	COMEDOR	/	INTERNADO	/

III. NECESIDADES DE MEJORAMIENTO DE LA INFRAESTRUCTURA EXISTENTE

Nota: (De la siguiente relación de actividades, si el establecimiento lo requiere, relacione su Ubicación,cantidad, Unidad, Medidas y el Material estimado, de lo contrario indique /)

1. AGUA Y SANEAMIENTO BÁSICO : El establecimiento requiere:

A. TANQUE ALMACENAMIENTO AGUA:	Ubicación:	/	Cant:	/	UND:	/	Medidas:	/	Material:	/
B. TUBERIA HIDRÁULICA Y ACCESORIOS:	Ubicación:	/	Cant:	/	UND:	/	Medidas:	/	Material:	/
C. POZO SÉPTICO:	Ubicación:	/	Cant:	/	UND:	/	Medidas:	/	Material:	/
D. TUBERIA SANITARIA Y ACCESORIOS:	Ubicación:	/	Cant:	/	UND:	/	Medidas:	/	Material:	/
E. CAJAS DE INSPECCIÓN:	Ubicación:	/	Cant:	/	UND:	/	Medidas:	/	Material:	/
F. CANAL Y BANTES AGUAS LLUVIAS:	Ubicación:	/	Cant:	/	UND:	/	Medidas:	/	Material:	/
G. Otro BOMBA	Ubicación:	/	Cant:	/	UND:	/	Medidas:	/	Material:	/

2. MANTENIMIENTO CORRECTIVO: El establecimiento requiere:

A. REPOSICIÓN DE TEJA:	Ubicación:	AULAS	Cant:	20	UND:	M2	Medidas	ESTANDAR	Material	ZINC
B. REPOSICIÓN ESTRUCTURA CUBIERTA:	Ubicación:	AULAS DE COCINA Y	Cant:	230	UND:	M2	Medidas	ESTANDAR	Material	PERFIL METALICO
C. REPOSICIÓN DE SANITARIO	Ubicación:	/	Cant:	/	UND:	/	Medidas	/	Material	/
D. REPOSICIÓN DE LAVAMOS	Ubicación:	/	Cant:	/	UND:	/	Medidas	/	Material	/
E. REPOSICIÓN DE ORINAL	Ubicación:	/	Cant:	/	UND:	/	Medidas	/	Material	/
F. REPOSICIÓN DE MESÓN	Ubicación:	/	Cant:	/	UND:	/	Medidas	/	Material	/
G. REPOSICIÓN DE MURO	Ubicación:	/	Cant:	/	UND:	/	Medidas	/	Material	/
H. REPOSICIÓN ENCHAPE PARED	Ubicación:	/	Cant:	/	UND:	/	Medidas	/	Material	/
I. REPOSICIÓN ENCHAPE PISO	Ubicación:	/	Cant:	/	UND:	/	Medidas	/	Material	/
J. REPOSICIÓN POSETA LAVATRAPEROS	Ubicación:	/	Cant:	/	UND:	/	Medidas	/	Material	/
K. REPOSICIÓN DE PUERTAS:	Ubicación:	/	Cant:	/	UND:	/	Medidas	/	Material	/
L. REPOSICIÓN DE VENTANAS:	Ubicación:	/	Cant:	/	UND:	/	Medidas	/	Material	/
M. REPOSICIÓN DE CIELO RASO:	Ubicación:	/	Cant:	/	UND:	/	Medidas	/	Material	/
N. REPOSICIÓN DE LÁMPARAS:	Ubicación:	AULAS	Cant:	6	UND:	UND	Medidas	1,2	Material	LED
Ñ. REP. INTERRUPTORES Y O TOMAS:	Ubicación:	AULAS	Cant:	3	UND:	UND	Medidas	ESTANDAR	Material	PLASTICO
O. REPOSICIÓN TABLERO ELÉCTRICO:	Ubicación:	/	Cant:	/	UND:	/	Medidas	/	Material	/
P. INSTALACIÓN TUBERIA MT:	Ubicación:	/	Cant:	/	UND:	/	Medidas	/	Material	/
Q. Otro ANDENES	Ubicación:	/	Cant:	/	UND:	/	Medidas	/	Material	/
R. SUMINISTRO E INSTALACIÓN DE PANEL SOLAR: (SÓLO PARA ILUMINACIÓN, INDICAR NÚMERO DE BOMBILLOS A ABASTECER)										

3. MANTENIMIENTO PREVENTIVO : El establecimiento requiere:

A. PAÑETE MURO M2:	Ubicación:	/	Cant:	/	UND:	/	Medidas	/	Material	/
B. VINOLO SOBRE MURO 2 MANOS:	Ubicación:	/	Cant:	/	UND:	/	Medidas	/	Material	/
C. KORAZA SOBRE MURO 2 MANOS:	Ubicación:	/	Cant:	/	UND:	/	Medidas	/	Material	/
D. IMPERMEABILIZACIÓN MUROS	Ubicación:	/	Cant:	/	UND:	/	Medidas	/	Material	/
E. IMPERMEABILIZACIÓN PLACAS:	Ubicación:	/	Cant:	/	UND:	/	Medidas	/	Material	/
F. CAMBIO DE GRIFERIA:	Ubicación:	/	Cant:	/	UND:	/	Medidas	/	Material	/
G. Otro: Cual?	Ubicación:	/	Cant:	/	UND:	/	Medidas	/	Material	/

4. DOTACIÓN DE MOBILIARIO: (Si no existe el elemento o esta en avanzado estado de deterioro*) El establecimiento requiere:

A. TABLERO:	Deterioro	X	No existe		Cantidad	3
B. PUESTO PARA DOCENTE (MESA Y SILLA):	Deterioro	X	No existe		Cantidad	3
C. PUESTO UNIPERSONAL ALUMNO (MESA Y SILLA):	Deterioro	X	No existe		Cantidad	10
D. MUEBLE DE ALMACENAMIENTO:	Deterioro		No existe	X	Cantidad	3
E. TANDEM DE CANECAS:	Deterioro		No existe	X	Cantidad	

* Estado de deterioro: Faltan piezas al mobiliario ejm: tornillos, piezas completas, chapas; presenta deficiencias físicas como desoldado, con fillos o puntas oxidadas cortantes, fracturas o huecos, son inestables e inseguros.

5. CONSTRUCCIÓN NUEVA : El establecimiento evidencia la falta de instalaciones y ambientes escolares (Describa claramente la necesidad, indicando el motivo, el tipo y número de espacios requeridos)

LA COMUNIDAD REQUIERE LA CONSTRUCCION DE LA SEDE NUEVA, ESTA CONSTRUCCION SE ENCUENTRA EN PISOS Y ESTRUCTURA EN MADERA Y CUBIERTA EN ZINC

LA COMUNIDAD REQUIERE DE UNA PLACA DEPORTIVA

CERRAMIENTO EN LA INSTITUCION

PARA EL SUMINISTRO DE AGUA LA COMUNIDAD TIENE QUE CAMINAR 40 MIN HASTA EL RIO PARA PODER LLEVARLA.

III. LEVANTAMIENTO DEL PREDIO Y UBICACIÓN DE LOS ESPACIOS (INCLUIR MEDIDAS) Ubicar según Norte

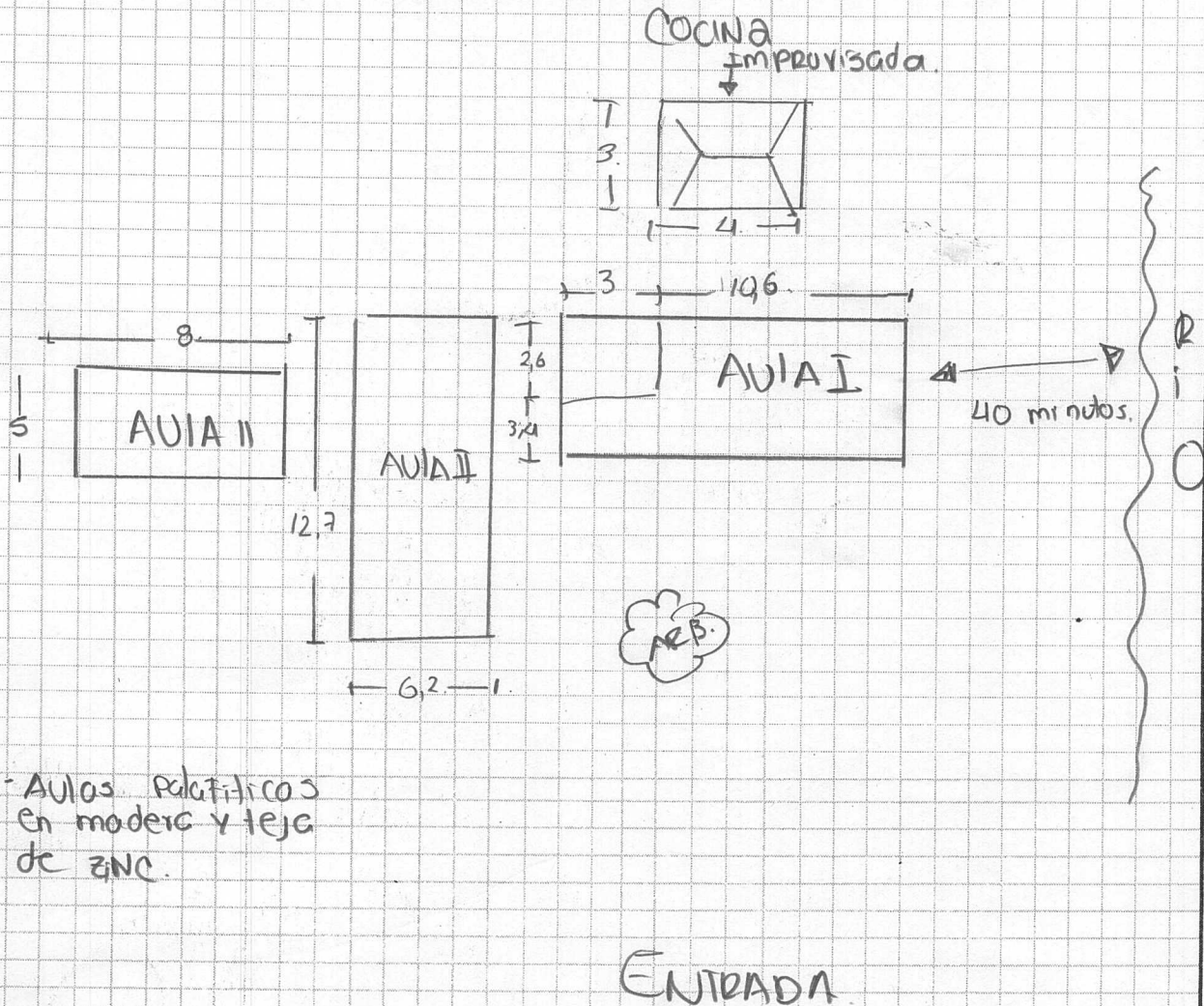

- AULAS PEDIAGÓGICAS en madera y teja de zinc.

Debe tener en cuenta en el esquema los siguientes aspectos:

1. Ubicación de elementos hidráulicos y sanitarios: indicar: ubicación de acometida hidráulica y diámetro - tanques de reserva y su dimensión.
2. Ubicación de elementos eléctricos: indicar ubicación del transformador - contador - tablero eléctrico - planta eléctrica.

IV. CONTACTOS

Acompañamiento por parte del MEN

Nombre: _____
 Email: _____
 Teléfono: _____

Firma
 C.C.

Acompañamiento de la OIM:

Nombre: Lina Marela Ortiz P.
 Email: gestadmoita@gmail.com
 Teléfono: 3117130129

Firma
 Cargo:

Lina Ortiz P.
psicosocial.

Acompañamiento de la Institución Educativa/Secretaría de Educación/Alcaldía Municipal.

Nombre: Oscar como psicólogo
 Email: _____
 Teléfono: 3122556623, 321072429

Firma
 Cargo:

Oscar como psicólogo
Director

Acompañamiento adicional por la Institución Educativa/Secretaría de Educación/Alcaldía Municipal.

Nombre: Pedro Raúl Mesa
 Email: Pedro.mesa@live.com
 Teléfono: 3216044477

Firma
 Cargo:

Pedro Mesa
GENICO OPERARIO

V. REGISTRO FOTOGRÁFICO : Identificar las áreas afectadas, cuando requiera demolición o reposición o mejoramiento

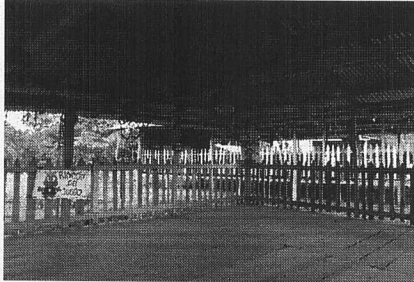
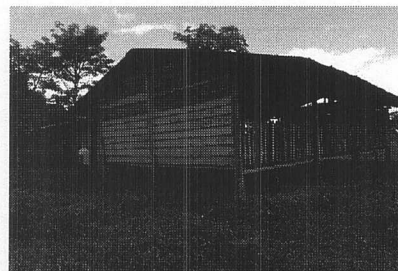
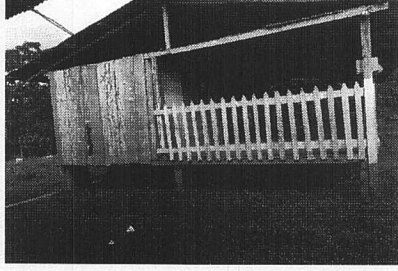
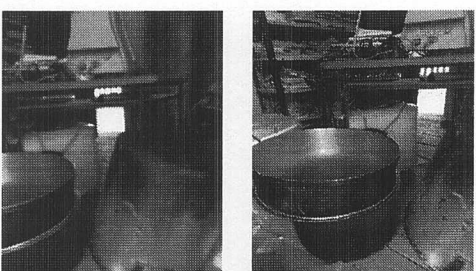
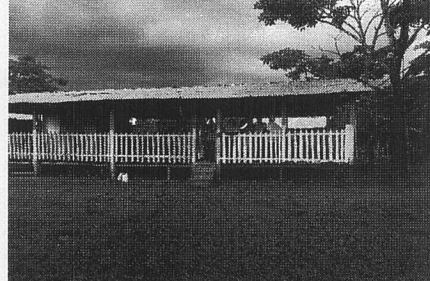
<p>1 CUBIERTA</p> 	<p>2 AULAS</p> 
<p>3 AULAS</p> 	<p>4 COCINA</p> 
<p>5 AULA</p> 	<p>6</p>

VI. CONDICIONES DEL PREDIO PARA TENER EN CUENTA EN EL PRESUPUESTO

Acceso al predio

Vehicular
 Peatonal
 Fluvial
 Marítima
 Otro: _____

Distancia en km desde el casco urbano 40 KM DESDE EL MUNICIPIO DE CHIGORODO

El predio cuenta con servicios de:

Agua SI NO
 Luz SI NO
 Gas SI NO
 Alcantaril SI NO
 Tel. SI NO

Se requiere realizar demoliciones SI NO _____ M2 Material predominante _____

OBSERVACIONES Y RECOMENDACIONES (Relacione aquí todo lo que considere importante como parte del diagnóstico)

La sede sufrió un incendio en el 2006 por lo cual perdieron toda la infraestructura de la institución, la comunidad construyo 3 aulas palafíticas en madera (improvisadas) por ello no cuentan con baterías sanitarias, comedor ni cocina. LA comunidad declara que estas tres edificaciones son de la comunidad mas no de la institución por lo cual cuando ellos tienen sus encuentros entre comunidades disponen estos espacios como alojamientos por ende los estudiantes no tiene clase.

EL SUMINISTRO DE AGUA EN TEMPORADA INVERNAL ES POR MEDIO DE ALJIBE EL CUAL SE LOCALIZA EN EL CASERÍO JUNTO A LA INSTITUCIÓN, EN TEMPORADA DE VERANO SE SUPLEN CON EL AGUA DEL RIO PARA ELLO TIENE QUE CAMINAR ALREDEDOR DE 40 MINUTOS (EL AGUA ES PARA CONSUMO)

LA COMUNIDAD REQUIERE LA INTERVENCION INMEDIATA PARA SUPLIR LAS NECESIDADES POR FALTA DE AULAS, SE SUGIEREN AULAS IMPROVISADAS MIENTRAS EL MUNICIPIO TOMA CARTAS EN EL ASUNTO. SEGUN LA SECRETARIA DE EDUCACION ESTA SEDE ESTA PRIORIZADA PARA UN CONSTRUCCION TOTAL NO SE TIENE FECHA.

LA COMUNIDAD REQUIERE DE 5 AULAS, BATERIAS SANITARIAS NUEVAS, SUMINISTRO DE AGUA, TANQUES DE ALMACENAMIENTO.