

DIAGNÓSTICO CONSTRUCCIÓN DE INFRAESTRUCTURA EDUCATIVA

I. INFORMACIÓN GENERAL DEL ESTABLECIMIENTO EDUCATIVO

NOMBRE DE LA INSTITUCIÓN EDUCATIVA:	I.E ALTO DE MULATOS		
CODIGO DANE INSTITUCIÓN EDUCATIVA:	205837001821		
NOMBRE DE LA SEDE EDUCATIVA:	E.R CARACOLI		
CODIGO DANE DE LA SEDE EDUCATIVA:	205837001855		
Dirección/ Municipio:	TURBO	VEREDA CARACOLI	Departamento ANTIOQUIA
FECHA DE VISITA	DIA 30	MES 7	AÑO 2018
JORNADAS	MAÑANA	<input checked="" type="checkbox"/>	TARDE <input type="checkbox"/>
NOCHE	<input type="checkbox"/>		
COORDENADAS GEOGRAFICAS (GPS)	X:	N 1055^21'57,6"	
	Y:	W 1390^36'54"	
RECTOR:	EDUARDO CORDOBA	URBANA	RURAL <input checked="" type="checkbox"/>
E-mail:	lerss@hotmail.com	TELÉFONO:	312 8319723
* La I.E. dispone de predio con certificado de libertad y tradición, escritura a nombre de la I.E. o del Municipio ó resolución de adjudicación de etnias indígenas o afrocolombianos.	SI <input type="checkbox"/>	NO <input type="checkbox"/>	Tipo de doc.: CERTIFICADO DE LIBERTAD Y TRADICION
			No del doc.: MATRICULA N 034-77953
Anexa documento:	SI <input type="checkbox"/>	X <input checked="" type="checkbox"/>	NO <input type="checkbox"/>

El predio o el inmueble donde se ubica el establecimiento educativo se encuentra en un terreno estable y no genera ningún tipo de riesgo para los estudiantes:

SI  NO

\* En caso de que la respuesta sea NO indique a continuación porque:

Deslizamiento  Receptor de Deslizamiento  Zona Pantanosa  Problemas estructurales  
 Inundación  Relleno Sanitario  Zona de protección  otro, ¿Cuál?

Amplíe si considera :

II. INFORMACIÓN BASE (DATOS DE MATRICULA DE LA MAYOR JORNADA)	GRADO	No. NIÑOS	No. NIÑAS	GRADO	No. NIÑOS	No. NIÑAS	GRADO	No. NIÑOS	No. NIÑAS	No. ADULTOS		
	PREJARDIN	0	0	PRIMERO	9	2	SEXTO	0	0	Adultos Mujeres	0	
JARDIN	0	0	SEGUNDO	7	1	SÉPTIMO	0	0	Adultos hombres	0		
TRANSICIÓN	0	1	TERCERO	8	3	OCTAVO	0	0	TOTAL			0
			CUARTO	3	1	NOVENO	0	0	TOTAL ESTUDIANTES EN EL ESTABLECIMIENTO EDUCATIVO			
			QUINTO	1	2	DECIMO	0	0				
ESTUDIANTES						ONCE	0	0				
TOTAL	0	1	TOTAL	28	9	TOTAL	0	0				38

III. INFORMACIÓN DE LA INFRAESTRUCTURA EXISTENTE

No. DE AULAS  BIBLIOTECA  LABORATORIO  otro, Cual? Sala sistemas  
 No. BATERIA SANITARIA  No. De aparatos  COMEDOR  INTERNADO

III. NECESIDADES DE MEJORAMIENTO DE LA INFRAESTRUCTURA EXISTENTE

Nota: (De la siguiente relación de actividades, si el establecimiento lo requiere, relacione su Ubicación, cantidad, Unidad, Medidas y el Material estimado, de lo contrario indique /)

1. AGUA Y SANEAMIENTO BÁSICO : El establecimiento requiere:

A. TANQUE ALMACENAMIENTO AGUA:	Ubicación:	IAÑOS Y COCIN	Cant:	2	UND:	UND	Medidas	2000 LTS	Material	COLEMPAQUES
B. TUBERIA HIDRÁULICA Y ACCESORIOS:	Ubicación:	BAÑOS Y COCI	Cant:	70	UND:	ML	Medidas	1/2	Material	PVC
C. POZO SÉPTICO:	Ubicación:	BAÑOS	Cant:	1	UND:	UND	Medidas	3000 LTS	Material	SEPTICO
D. TUBERIA SANITARIA Y ACCESORIOS:	Ubicación:	IAÑOS Y COCIN	Cant:	50	UND:	ML	Medidas	4"	Material	PVC
E. CAJAS DE INSPECCIÓN:	Ubicación:	BAÑOS	Cant:	1	UND:	UND	Medidas	60*60	Material	CONCRETO
F. CANAL Y BANTES AGUAS LLUVIAS:	Ubicación:	CUBIERTAS	Cant:	32	UND:	ML	Medidas	ESTANDA	Material	PVC
G. Otro BOMBA	Ubicación:	/	Cant:	/	UND:	/	Medidas	/	Material	/

**2. MANTENIMIENTO CORRECTIVO:** El establecimiento requiere:

A. REPOSICIÓN DE TEJA:	Ubicación:	BAÑOS Y AULA	Cant:	97	UND:	M2	Medidas	ESTANDAR	Material	TERMO ACUSTICA
B. REPOSICIÓN ESTRUCTURA CUBIERTA:	Ubicación:	ESCUELA	Cant:	150	UND:	M2	Medidas	ESTANDAR	Material	METALICA
C. REPOSICIÓN DE SANITARIO	Ubicación:	BAÑOS	Cant:	3	UND:	UNS	Medidas	ESTANDAR	Material	CERAMICA
D. REPOSICIÓN DE LAVAMOS	Ubicación:	BAÑOS	Cant:	2	UND:	UND	Medidas	ESTANDAR	Material	CERAMICA
E. REPOSICIÓN DE ORINAL	Ubicación:	BAÑOS	Cant:	1	UND:	UND	Medidas	ESTANDAR	Material	CERAMICA
F. REPOSICIÓN DE MESÓN	Ubicación:	COCINA Y COM	Cant:	8	UND:	UND	Medidas	ESTANDAR	Material	CONCRETO
G. REPOSICIÓN DE MURO	Ubicación:	BAÑOS Y COM	Cant:	21	UND:	M2	Medidas	ESTANDAR	Material	CERAMICA
H. REPOSICIÓN ENCHAPE PARED	Ubicación:	BAÑOS Y COCI	Cant:	40	UND:	M2	Medidas	ESTANDAR	Material	CERAMICA
I. REPOSICIÓN ENCHAPE PISO	Ubicación:	BAÑOS Y AULAS	Cant:	94	UND:	M2	Medidas	ESTANDAR	Material	TABLETA GRES
J. REPOSICIÓN POSETA LAVATRAPEROS	Ubicación:	COCINA	Cant:	1	UND:	UND	Medidas	ESTANDAR	Material	
K. REPOSICIÓN DE PUERTAS:	Ubicación:	BODEGA - BAÑ	Cant:	5	UND:	UND	Medidas	ESTANDAR	Material	METALICA
L. REPOSICIÓN DE VENTANAS:	Ubicación:	/	Cant:	/	UND:	/	Medidas	/	Material	/
M. REPOSICIÓN DE CIELO RASO:	Ubicación:	SISTEMAS	Cant:	18	UND:	M2	Medidas	5,4*3	Material	METALICA
N. REPOSICIÓN DE LÁMPARAS:	Ubicación:	/	Cant:	/	UND:	/	Medidas	/	Material	/
Ñ. REP. INTERRUPTORES Y O TOMAS:	Ubicación:	/	Cant:	/	UND:	/	Medidas	/	Material	/
O. REPOSICIÓN TABLERO ELÉCTRICO:	Ubicación:	/	Cant:	/	UND:	/	Medidas	/	Material	/
P. INSTALACIÓN TUBERIA MT:	Ubicación:	/	Cant:	/	UND:	/	Medidas	/	Material	/
Q. Otro <b>ANDENES</b>	Ubicación:	/	Cant:	/	UND:	/	Medidas	/	Material	/
R. SUMNISTRO E INSTALACIÓN DE PANEL SOLAR: (SÓLO PARA ILUMINACIÓN, INDICAR NÚMERO DE BOMBILLOS A ABASTECER)										

**3. MANTENIMIENTO PREVENTIVO:** El establecimiento requiere:

A. PAÑETE MURO M2:	Ubicación:	AULA	Cant:	235	UND:	M2	Medidas	ESTANDAR	Material	MORTERO
B. VINILO SOBRE MURO 2 MANOS:	Ubicación:	AULA	Cant:	223	UND:	M2	Medidas	ESTANDAR	Material	VINILO
C. KORAZA SOBRE MURO 2 MANOS:	Ubicación:	AULA	Cant:	127	UND:	M2	Medidas	ESTANDAR	Material	KORAZA
D. IMPERMEABILIZACIÓN MUROS	Ubicación:	TANQUE	Cant:	5	UND:	M2	Medidas		Material	MANTO
E. IMPERMEABILIZACIÓN PLACAS:	Ubicación:	/	Cant:	/	UND:	/	Medidas	/	Material	/
F. CAMBIO DE GRIFERIA:	Ubicación:	/	Cant:	/	UND:	/	Medidas	/	Material	/
G. Otro: Cual?	Ubicación:	/	Cant:	/	UND:	/	Medidas	/	Material	/

**4. DOTACIÓN DE MOBILIARIO:** (Si no existe el elemento o esta en avanzado estado de deterioro\* )El establecimiento requiere:

A. TABLERO:	Deterioro	<input checked="" type="checkbox"/>	No existe	<input type="checkbox"/>	Cantidad	2
B. PUESTO PARA DOCENTE (MESA Y SILLA):	Deterioro	<input checked="" type="checkbox"/>	No existe	<input type="checkbox"/>	Cantidad	2
C. PUESTO UNIPERSONAL ALUMNO (MESA Y SILLA):	Deterioro	<input checked="" type="checkbox"/>	No existe	<input type="checkbox"/>	Cantidad	20
D. MUEBLE DE ALMACENAMIENTO:	Deterioro	<input type="checkbox"/>	No existe	<input checked="" type="checkbox"/>	Cantidad	4
E. TANDEM DE CANECAS:	Deterioro	<input type="checkbox"/>	No existe	<input checked="" type="checkbox"/>	Cantidad	1

\* Estado de deterioro: Faltan piezas al mobiliario ejm: tornillos, piezas completas, chapas; presenta deficiencias físicas como desoldado, con fillos o puntas oxidadas cortantes, fracturas o huecos, son inestables e inseguros.

**5. CONSTRUCCIÓN NUEVA:** El establecimiento evidencia la falta de instalaciones y ambientes escolares (Describe claramente la necesidad, indicando el motivo, el tipo y número de espacios requeridos)

La institución no cuenta con una placa deportiva, la cocina no cuenta con normativa de higiene y salubridad, se requiere de un aula nueva, un comedor, biblioteca, cerramiento en la escuela

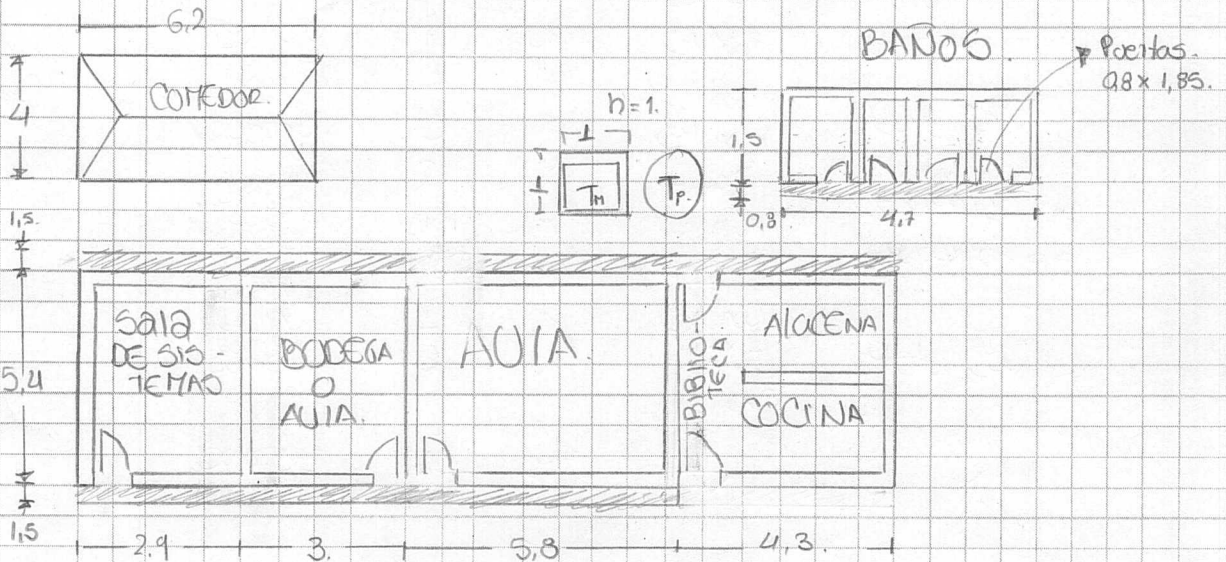

★ BLOQUE AUIA

- Teja en eternit, estructura en madera. (MAL ESTADO)
- Paredes en mamposteña sin pañetas
- Pisos esmaltados

★ COMEDOR

- Enriamada en madera y teja de eternit
- Piso afinado
- Mesas y sillas (improvisados) en madera (MAL estado)

★ BANOS (obra de decoración total)

- Tazas campesinas. Sin enchufe
- Teja de eternit, estructura en madera (MAL estado)
- Puertas MADERA (decolorados)

★ TANQUES Mamp.-Plas.

- T<sub>m</sub> en pésimo estado (vegetación interna)
- T<sub>p</sub> Tanque. M. sin conexión hidraulica

Debe tener en cuenta en el esquema los siguientes aspectos:

1. Ubicación de elementos hidráulicos y sanitarios :indicar: ubicación de acometida hidráulica y diámetro - tanques de reserva y su dimensión.
2. Ubicación de elementos eléctricos: indicar ubicación del transformador - contador - tablero eléctrico - planta eléctrica.

IV. CONTACTOS

Acompañamiento por parte del MEN

Nombre: \_\_\_\_\_  
 Email: \_\_\_\_\_  
 Teléfono: \_\_\_\_\_

Firma  
 C.C.

Acompañamiento de la OIM:

Nombre: Mariella Martínez Bejarano  
 Email: mariellamb23@gmail.com  
 Teléfono: 3148669115

Firma: [Signature]  
 Cargo: Profesional Social / OIM (A REN)

Acompañamiento de la Institución Educativa/Secretaría de Educación/Alcaldía Municipal.

Nombre: Elva Piedad Velez  
 Email: peved@hotmaril.es  
 Teléfono: 370 892 3071

Firma: [Signature]  
 Cargo: Docente.

Acompañamiento adicional por la Institución Educativa/Secretaría de Educación/Alcaldía Municipal.



Nombre: Edgar Morales Zamora  
 Email: Edgar.Morales@turboeducadob.gov.co  
 Teléfono: 312 887 1194

Firma: [Signature]  
 Cargo: Secretario de Educación.

V. REGISTRO FOTOGRÁFICO : Identificar las áreas afectadas, cuando requiera demolición o reposición o mejoramiento

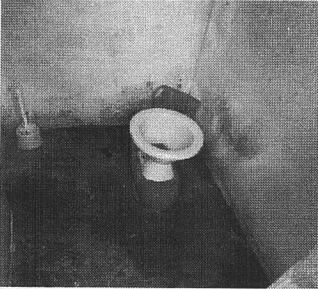
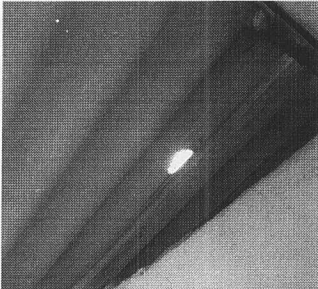
Pág. 4 de 6

1	BAÑOS	2	CUBIERTA
			

3	TANQUES	4	ANDENES
			

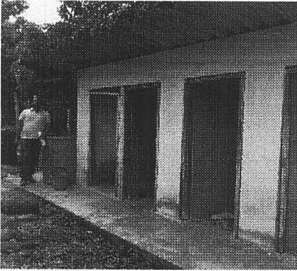
5	PUERTAS BAÑOS	6	
			

VI. CONDICIONES DEL PREDIO PARA TENER EN CUENTA EN EL PRESUPUESTO

Acceso al predio

<input checked="" type="checkbox"/> Vehicular	<input type="checkbox"/> Peatonal	<input type="checkbox"/> Fluvial	<input type="checkbox"/> Marítima	<input type="checkbox"/> Otro:	Distancia en km desde el casco urbano	20 km desde el municipio de turbo
---	-----------------------------------	----------------------------------	-----------------------------------	--------------------------------	---------------------------------------	-----------------------------------

El predio cuenta con servicios de:

Agua SI <input checked="" type="checkbox"/> NO <input type="checkbox"/>	Luz SI <input checked="" type="checkbox"/> NO <input type="checkbox"/>	Gas SI <input type="checkbox"/> NO <input checked="" type="checkbox"/>	Alcantarill SI <input type="checkbox"/> NO <input checked="" type="checkbox"/>	Tel. SI <input type="checkbox"/> NO <input checked="" type="checkbox"/>
---	--	--	--	---

Se requiere realizar demoliciones SI  NO   M2 Material predominante

OBSERVACIONES Y RECOMENDACIONES (Relacione aquí todo lo que considere importante como parte del diagnóstico)

El suministro de agua no es permanente, por tema de seguridad la cocina y la biblioteca estan en un solo lugar.