

DIAGNÓSTICO CONSTRUCCIÓN DE INFRAESTRUCTURA EDUCATIVA

I. INFORMACIÓN GENERAL DEL ESTABLECIMIENTO EDUCATIVO

NOMBRE DE LA INSTITUCIÓN EDUCATIVA:		C.E.R MALAGON												
CODIGO DANE INSTITUCIÓN EDUCATIVA:		205172000941												
NOMBRE DE LA SEDE EDUCATIVA:		C.E.R MALAGON												
CODIGO DANE DE LA SEDE EDUCATIVA:		205172000941												
Dirección/ Municipio:		VEREDA MALAGON			Departamento		ANTIOQUIA							
FECHA DE VISITA	DIA	2	MES	8	AÑO	2018	JORNADAS	MAÑANA	<input checked="" type="checkbox"/>	TARDE	<input type="checkbox"/>	NOCHE	<input type="checkbox"/>	
COORDENADAS GEOGRAFICAS (GPS)				X:	N 703°9'28,8"				Y:	W 1341°58'40,8"				
RECTOR:	LUZ DARY GUISAO						URBANA	<input type="checkbox"/>	RURAL	<input checked="" type="checkbox"/>				
E-mail:	luzdyproyetos@hotmail.com						TELÉFONO:	314 6741631						
* La I.E. dispone de predio con certificado de libertad y tradición, escritura a nombre de la I.E. o del Municipio ó resolución de adjudicación de etnias indígenas o afrocolombianos.		SI	<input type="checkbox"/>		NO	<input type="checkbox"/>		Tipo de doc.:	MATRICULA INMOBILIARIA					
						No del doc. :	N 008-17326							
						Anexa documento:	SI	<input checked="" type="checkbox"/>	NO	<input type="checkbox"/>				
El predio o el inmueble donde se ubica el establecimiento educativo se encuentra en un terreno estable y no genera ningún tipo de riesgo para los estudiantes:										SI	<input checked="" type="checkbox"/>	NO	<input type="checkbox"/>	
* En caso de que la respuesta sea <b>NO</b> indique a continuación porque:														
<input type="checkbox"/>	Deslizamiento			<input type="checkbox"/>	Receptor de Deslizamiento			<input type="checkbox"/>	Zona Pantanosa			<input type="checkbox"/>	Problemas estructurales otro, ¿Cuál?	
<input type="checkbox"/>	Inundación			<input type="checkbox"/>	Relleno Sanitario			<input type="checkbox"/>	Zona de protección					
Amplie si considera : _____														

II. INFORMACIÓN BASE (DATOS DE MATRICULA DE LA MAYOR JORNADA)	GRADO	No. NIÑOS	No. NIÑAS	GRADO	No. NIÑOS	No. NIÑAS	GRADO	No. NIÑOS	No. NIÑAS	No. ADULTOS		
	PREJARDIN	0	0	PRIMERO	1	0	SEXTO	0	0	Adultos Mujeres	0	
JARDIN	0	0	SEGUNDO	2	4	SÉPTIMO	0	0	Adultos hombres	0		
TRANSICIÓN	1	2	TERCERO	1	1	OCTAVO	0	0	TOTAL			0
			CUARTO	4	5	NOVENO	0	0	TOTAL ESTUDIANTES EN EL ESTABLECIMIENTO EDUCATIVO			
			QUINTO	1	4	DECIMO	0	0				
ESTUDIANTES						ONCE	0	0				
TOTAL	1	2	TOTAL	9	14	TOTAL	0	0	26			

II. INFORMACIÓN DE LA INFRAESTRUCTURA EXISTENTE

No. DE AULAS	2	BIBLIOTECA	1	LABORATORIO	/	otro, Cual? Sala sistemas	
No. BATERIA SANITARIA	1	No. De aparatos	5	COMEDOR	1	INTERNADO	/

III. NECESIDADES DE MEJORAMIENTO DE LA INFRAESTRUCTURA EXISTENTE

Nota: (De la siguiente relación de actividades, si el establecimiento lo requiere, relacione su Ubicación, cantidad, Unidad, Medidas y el Material estimado, de lo contrario indique / )

1. AGUA Y SANEAMIENTO BÁSICO : El establecimiento requiere:

Actividad	Ubicación	Cant	UND	Medidas	Material
A. TANQUE ALMACENAMIENTO AGUA:	BAÑO	2	UND	2000 LTAS	COLEMPAQUES
B. TUBERIA HIDRÁULICA Y ACCESORIOS:	BAÑOS Y COCI	20	ML	1/2	PVC
C. POZO SÉPTICO:	/	/	/	/	/
D. TUBERIA SANITARIA Y ACCESORIOS:	/	/	/	/	/
E. CAJAS DE INSPECCIÓN:	/	/	/	/	/
F. CANAL Y BANTES AGUAS LLUVIAS:	AULAS	24	ML	ESTANDAR	PVC
G. Otro BOMBA					

**2. MANTENIMIENTO CORRECTIVO:** El establecimiento requiere:

A. REPOSICIÓN DE TEJA:	Ubicación:	/	Cant	/	UND:	/	Medidas	/	Material	/
B. REPOSICIÓN ESTRUCTURA CUBIERTA:	Ubicación:	/	Cant	/	UND:	/	Medidas	/	Material	/
C. REPOSICIÓN DE SANITARIO	Ubicación:	/	Cant	/	UND:	/	Medidas	/	Material	/
D. REPOSICIÓN DE LAVAMOS	Ubicación:	/	Cant	/	UND:	/	Medidas	/	Material	/
E. REPOSICIÓN DE ORINAL	Ubicación:	/	Cant	/	UND:	/	Medidas	/	Material	/
F. REPOSICIÓN DE MESÓN	Ubicación:	COCINA	Cant	5	UND:	ML	Medidas	5*0,6	Material	CONCRETO
G. REPOSICIÓN DE MURO	Ubicación:	/	Cant:	/	UND:	/	Medidas	/	Material	/
H. REPOSICIÓN ENCHAPE PARED	Ubicación:	COCINA	Cant	8	UND:	M2	Medidas	ESTANDAR	Material	CERAMICA
I. REPOSICIÓN ENCHAPE PISO	Ubicación:	COCINA, AULAS	Cant	178	UND:	M2	Medidas	ESTANDAR	Material	CERAMICA
J. REPOSICIÓN POSETA LAVATRAPEROS	Ubicación:	/	Cant:	/	UND:	/	Medidas	/	Material	/
K. REPOSICIÓN DE PUERTAS:	Ubicación:	/	Cant	/	UND:	/	Medidas	/	Material	/
L. REPOSICIÓN DE VENTANAS:	Ubicación:	/	Cant:	/	UND:	/	Medidas	/	Material	/
M. REPOSICIÓN DE CIELO RASO:	Ubicación:	/	Cant:	/	UND:	/	Medidas	/	Material	/
N. REPOSICIÓN DE LÁMPARAS:	Ubicación:	/	Cant:	/	UND:	/	Medidas	/	Material	/
Ñ. REP. INTERRUPTORES Y O TOMAS:	Ubicación:	/	Cant	/	UND:	/	Medidas	/	Material	/
O. REPOSICIÓN TABLERO ELÉCTRICO:	Ubicación:	/	Cant	/	UND:	/	Medidas	/	Material	/
P. INSTALACIÓN TUBERIA MT:	Ubicación:	/	Cant	/	UND:	/	Medidas	/	Material	/
Q. Otro <b>ANDENES</b>	Ubicación:	CONEXION AU	Cant	6	UND:	ML	Medidas	1*6	Material	CONCRETO
R. SUMINISTRO E INSTALACIÓN DE PANEL SOLAR: (SÓLO PARA ILUMINACIÓN, INDICAR NÚMERO DE BOMBILLOS A ABASTECER)										

**3. MANTENIMIENTO PREVENTIVO :** El establecimiento requiere:

A. PAÑETE MURO M2:	Ubicación:	/	Cant	/	UND:	/	Medidas	/	Material	/
B. VINILO SOBRE MURO 2 MANOS:	Ubicación:	COCINA	Cant	60	UND:	M2	Medidas	ESTANDAR	Material	VINILO
C. KORAZA SOBRE MURO 2 MANOS:	Ubicación:	COCINA	Cant	10	UND:	M2	Medidas	ESTANDAR	Material	KORAZA
D. IMPERMEABILIZACIÓN MUROS	Ubicación:	/	Cant	/	UND:	/	Medidas	/	Material	/
E. IMPERMEABILIZACIÓN PLACAS:	Ubicación:	/	Cant	/	UND:	/	Medidas	/	Material	/
F. CAMBIO DE GRIFERIA:	Ubicación:	/	Cant	/	UND:	/	Medidas	/	Material	/
G. Otro: Cual?	Ubicación:	/	Cant	/	UND:	/	Medidas	/	Material	/

**4. DOTACIÓN DE MOBILIARIO:** (Si no existe el elemento o esta en avanzado estado de deterioro\*) El establecimiento requiere:

A. TABLERO:	Deterioro	No existe	Cantidad	2
B. PUESTO PARA DOCENTE (MESA Y SILLA):	Deterioro	No existe	Cantidad	2
C. PUESTO UNIPERSONAL ALUMNO (MESA Y SILLA):	Deterioro	No existe	Cantidad	26
D. MUEBLE DE ALMACENAMIENTO:	Deterioro	No existe	Cantidad	1
E. TANDEM DE CANECAS:	Deterioro	No existe	Cantidad	2

\* Estado de deterioro: Faltan piezas al mobiliario ejm: tornillos, piezas completas, chapas; presenta deficiencias físicas como desoldado, con fillos o puntas oxidadas cortantes, fracturas o huecos, son inestables e inseguros.

**5. CONSTRUCCIÓN NUEVA :** El establecimiento evidencia la falta de instalaciones y ambientes escolares (Describe claramente la necesidad, indicando el motivo, el tipo y número de espacios requeridos)

III. LEVANTAMIENTO DEL PREDIO Y UBICACIÓN DE LOS ESPACIOS ( INCLUIR MEDIDAS) Ubicar según Norte

Pág. 3 de 6

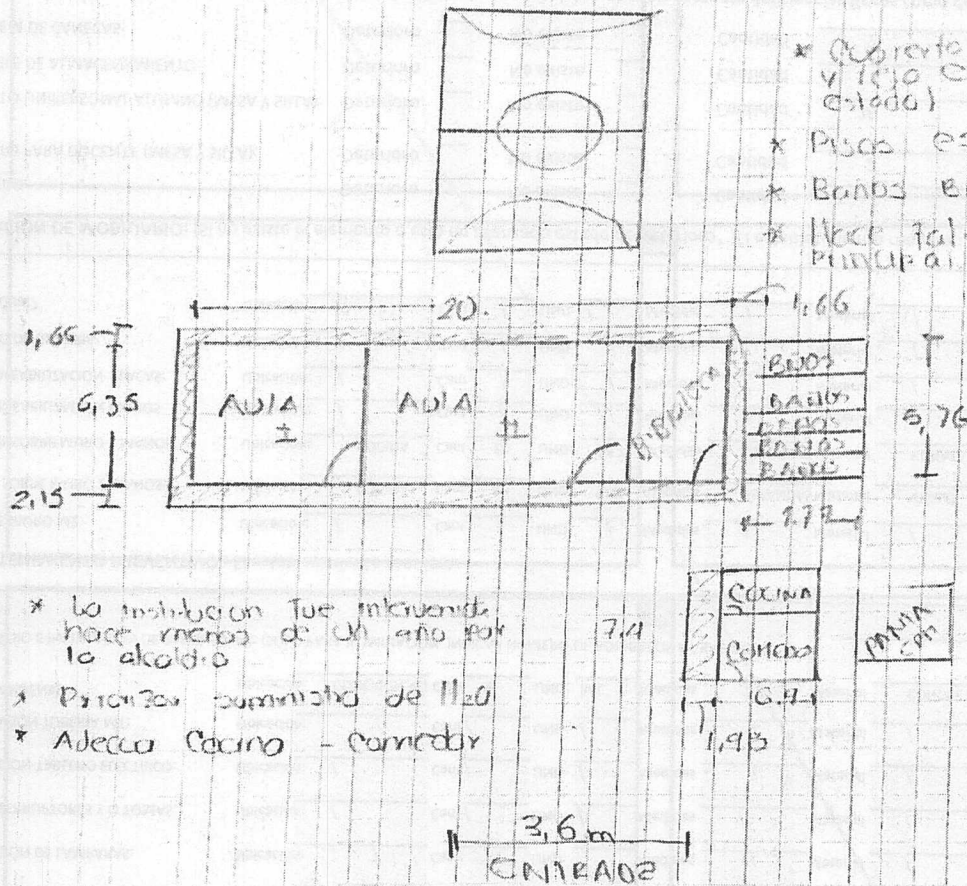

- \* Cubierta en madera y piso Clamit (buen estado)
- \* Pisos esmaltados
- \* Baños buen estado
- \* Hace falta la puerta principal

- \* La institución fue intervenida hace menos de un año por la alcaldía
- \* Priorizar suministro de agua
- \* Adecco Cocina - comedor

puntos azules de intervención

Debe tener en cuenta en el esquema los siguientes aspectos:

1. Ubicación de elementos hidráulicos y sanitarios :indicar: ubicación de acometida hidráulica y diámetro - tanques de reserva y su dimensión.
2. Ubicación de elementos eléctricos: indicar ubicación del transformador - contador - tablero eléctrico - planta eléctrica.

IV. CONTACTOS

Acompañamiento por parte del MEN	
Nombre: _____	Firma: _____
Email: _____	C.C. _____
Teléfono: _____	
Acompañamiento de la OIM:	
Nombre: <u>Lina Marcela Ortiz P.</u>	Firma: <u>[Signature]</u>
Email: <u>gestadmoita@gmail.com</u>	Cargo: <u>psicosocial</u>
Teléfono: <u>3117130129</u>	
Acompañamiento de la Institución Educativa/Secretaría de Educación/Alcaldía Municipal.	
Nombre: <u>Oscar como psicólogo</u>	Firma: <u>[Signature]</u>
Email: _____	Cargo: <u>psicólogo</u>
Teléfono: <u>3122556623, 321072429</u>	
Acompañamiento adicional por la institución Educativa/Secretaría de Educación/Alcaldía Municipal.	
Nombre: <u>Pedro Raul Garcia</u>	Firma: <u>[Signature]</u>
Email: <u>pedro.mede@live.com</u>	Cargo: <u>psicólogo</u>
Teléfono: <u>3216044477</u>	

V. REGISTRO FOTOGRÁFICO : Identificar las áreas afectadas, cuando requiera demolición o reposición o mejoramiento

<p>1 AULAS</p> 	<p>2 COCINA</p> 
<p>3 CANALES</p> 	<p>4 BAÑOS</p> 
<p>5 CUBIERTA</p> 	<p>6</p>

VI. CONDICIONES DEL PREDIO PARA TENER EN CUENTA EN EL PRESUPUESTO

Acceso al predio

Vehicular   
  Peatonal   
  Fluvial   
  Marítima   
  Otro:

Distancia en km desde el casco urbano    10 KM DESDE EL MUNICIPIO DE CHIGORODO

El predio cuenta con servicios de:

Agua SI  NO    
 Luz SI  NO    
 Gas SI  NO    
 Alcantarill SI  NO    
 Tel. SI  NO

Se requiere realizar demoliciones SI  NO  \_\_\_\_\_ M2 Material predominante \_\_\_\_\_

**OBSERVACIONES Y RECOMENDACIONES** (Relacione aquí todo lo que considere importante como parte del diagnóstico)

\_\_\_\_\_

\_\_\_\_\_

\_\_\_\_\_

\_\_\_\_\_