

DIAGNÓSTICO CONSTRUCCIÓN DE INFRAESTRUCTURA EDUCATIVA

I. INFORMACIÓN GENERAL DEL ESTABLECIMIENTO EDUCATIVO

NOMBRE DE LA INSTITUCIÓN EDUCATIVA: C.E.R EL COCO
 CODIGO DANE INSTITUCIÓN EDUCATIVA: 205172000844
 NOMBRE DE LA SEDE EDUCATIVA: C.E.R EL COCO
 CODIGO DANE DE LA SEDE EDUCATIVA: 205172000844
 Dirección/ Municipio: VEREDA EL COCO Departamento: ANTIOQUIA
 FECHA DE VISITA: DIA 30 MES JULIO AÑO 2018 JORNADAS MAÑANA X TARDE NOCHE
 COORDENADAS GEOGRAFICAS (GPS): X: N 720^23'20,4" Y: W 1343^42'3,6"
 RECTOR: LUZ DARY GUISAO URBANA RURAL X
 E-mail: luzdyprovetos@hotmail.com TELÉFONO: 314 6741631
 * La I.E. dispone de predio con certificado de libertad y tradición, escritura a nombre de la I.E. o del Municipio ó resolución de adjudicación de etnias indígenas o afrocolombianos. SI X Tipo de doc.: MATRICULA INMOBILIARIA NO No del doc.: N 008-16734
 Anexa documento: SI X NO

El predio o el inmueble donde se ubica el establecimiento educativo se encuentra en un terreno estable y no genera ningún tipo de riesgo para los estudiantes: SI NO

* En caso de que la respuesta sea NO indique a continuación porque:
 Deslizamiento Receptor de Deslizamiento Zona Pantanosa Problemas estructurales
 Inundación Relleno Sanitario Zona de protección otro, ¿Cuál?

Amplie si considera :

II. INFORMACIÓN BASE (DATOS DE MATRICULA DE LA MAYOR JORNADA)	GRADO	No. NIÑOS	No. NIÑAS	GRADO	No. NIÑOS	No. NIÑAS	GRADO	No. NIÑOS	No. NIÑAS	No. ADULTOS	
	PREJARDIN	0	0	PRIMERO	7	3	SEXTO	0	0	Adultos Mujeres	0
JARDIN	0	0	SEGUNDO	2	0	SÉPTIMO	0	0	Adultos hombres	0	
TRANSICIÓN	1	0	TERCERO	1	4	OCTAVO	0	0	TOTAL	0	
			CUARTO	2	2	NOVENO	0	0	TOTAL ESTUDIANTES EN EL ESTABLECIMIENTO EDUCATIVO		
			QUINTO	2	1	DECIMO	0	0			
ESTUDIANTES						ONCE	0	0			
TOTAL	1	0	TOTAL	14	10	TOTAL	0	0	25		

III. INFORMACIÓN DE LA INFRAESTRUCTURA EXISTENTE
 No. DE AULAS: BIBLIOTECA: LABORATORIO: otro, Cual? Sala sistemas
 No. BATERIA SANITARIA: No. De aparatos: COMEDOR: INTERNADO:

III. NECESIDADES DE MEJORAMIENTO DE LA INFRAESTRUCTURA EXISTENTE

Nota: (De la siguiente relación de actividades, si el establecimiento lo requiere, relacione su Ubicación, cantidad, Unidad, Medidas y el Material estimado, de lo contrario indique /)

1. AGUA Y SANEAMIENTO BÁSICO : El establecimiento requiere:

A. TANQUE ALMACENAMIENTO AGUA:	Ubicación: BAÑOS	Cant: 1	UND: UND	Medidas: 2000 LTS	Material: PLASTICO
B. TUBERIA HIDRÁULICA Y ACCESORIOS:	Ubicación: BAÑOS Y COCIN	Cant: 30	UND: ML	Medidas: 1/2	Material: PVC
C. POZO SÉPTICO:	Ubicación: /	Cant: /	UND: /	Medidas: /	Material: /
D. TUBERIA SANITARIA Y ACCESORIOS:	Ubicación: COCINA	Cant: 15	UND: ML	Medidas: 3' Y 4'	Material: PVC
E. CAJAS DE INSPECCIÓN:	Ubicación: COCINA	Cant: 1	UND: UND	Medidas: 60*60	Material: CONCRETO
F. CANAL Y BANTES AGUAS LLUVIAS:	Ubicación: /	Cant: /	UND: /	Medidas: /	Material: /
G. Otro BOMBA	Ubicación: /	Cant: /	UND: /	Medidas: /	Material: /

2. MANTENIMIENTO CORRECTIVO: El establecimiento requiere:

A. REPOSICIÓN DE TEJA:	Ubicación:	ESCUELA	Cant:	100	UND:	M2	Medidas		Material:	ETERNIT
B. REPOSICIÓN ESTRUCTURA CUBIERTA:	Ubicación:	/	Cant:	/	UND:	/	Medidas	/	Material:	/
C. REPOSICIÓN DE SANITARIO	Ubicación:	/	Cant:	/	UND:	/	Medidas	/	Material:	/
D. REPOSICIÓN DE LAVAMOS	Ubicación:	/	Cant:	/	UND:	/	Medidas	/	Material:	/
E. REPOSICIÓN DE ORINAL	Ubicación:	/	Cant:	/	UND:	/	Medidas	/	Material:	/
F. REPOSICIÓN DE MESÓN	Ubicación:	COCINA	Cant:	11	UND:	ML	Medidas	0,6*L	Material:	CONCRETO
G. REPOSICIÓN DE MURO	Ubicación:	/	Cant:	/	UND:	/	Medidas	/	Material:	/
H. REPOSICIÓN ENCHAPE PARED	Ubicación:	/	Cant:	/	UND:	/	Medidas	/	Material:	/
I. REPOSICIÓN ENCHAPE PISO	Ubicación:	ESCUELA	Cant:	187	UND:	M2	Medidas		Material:	CERAMICA
J. REPOSICIÓN POSETA LAVATRAPEROS	Ubicación:	/	Cant:	/	UND:	/	Medidas	/	Material:	/
K. REPOSICIÓN DE PUERTAS:	Ubicación:	/	Cant:	/	UND:	/	Medidas	/	Material:	/
L. REPOSICIÓN DE VENTANAS:	Ubicación:	/	Cant:	/	UND:	/	Medidas	/	Material:	/
M. REPOSICIÓN DE CIELO RASO:	Ubicación:	/	Cant:	/	UND:	/	Medidas	/	Material:	/
N. REPOSICIÓN DE LÁMPARAS:	Ubicación:	/	Cant:	/	UND:	/	Medidas	/	Material:	/
Ñ. REP. INTERRUPTORES Y O TOMAS:	Ubicación:	/	Cant:	/	UND:	/	Medidas	/	Material:	/
O. REPOSICIÓN TABLERO ELÉCTRICO:	Ubicación:	/	Cant:	/	UND:	/	Medidas	/	Material:	/
P. INSTALACIÓN TUBERIA MT:	Ubicación:	/	Cant:	/	UND:	/	Medidas	/	Material:	/
Q. Otro ANDENES	Ubicación:	ESCUELA	Cant:	20	UND:	M2	Medidas		Material:	CONCRETO
R. SUMINISTRO E INSTALACIÓN DE PANEL SOLAR: (SÓLO PARA ILUMINACIÓN, INDICAR NÚMERO DE BOMBILLOS A ABASTECER)										

3. MANTENIMIENTO PREVENTIVO : El establecimiento requiere:

A. PAÑETE MURO M2:	Ubicación:	/	Cant:	/	UND:	/	Medidas	/	Material:	/
B. VINOLO SOBRE MURO 2 MANOS:	Ubicación:	ESCUELA	Cant:	191	UND:	M2	Medidas		Material:	KORAZA
C. KORAZA SOBRE MURO 2 MANOS:	Ubicación:	ESCUELA	Cant:	382	UND:	M2	Medidas		Material:	VINOLO
D. IMPERMEABILIZACIÓN MUROS	Ubicación:	/	Cant:	/	UND:	/	Medidas	/	Material:	/
E. IMPERMEABILIZACIÓN PLACAS:	Ubicación:	/	Cant:	/	UND:	/	Medidas	/	Material:	/
F. CAMBIO DE GRIFERIA:	Ubicación:	/	Cant:	/	UND:	/	Medidas	/	Material:	/
G. Otro: Cual?	Ubicación:	/	Cant:	/	UND:	/	Medidas	/	Material:	/

4. DOTACIÓN DE MOBILIARIO: (Si no existe el elemento o esta en avanzado estado de deterioro*) El establecimiento requiere:

A. TABLERO:	Deterioro	x	No existe		Cantidad	2
B. PUESTO PARA DOCENTE (MESA Y SILLA):	Deterioro	x	No existe		Cantidad	2
C. PUESTO UNIPERSONAL ALUMNO (MESA Y SILLA):	Deterioro	x	No existe		Cantidad	30
D. MUEBLE DE ALMACENAMIENTO:	Deterioro		No existe	x	Cantidad	
E. TANDEM DE CANECAS:	Deterioro		No existe	x	Cantidad	

* Estado de deterioro: Faltan piezas al mobiliario ejm: tornillos, piezas completas, chapas; presenta deficiencias físicas como desoldado, con filos o puntas oxidadas cortantes, fracturas o huecos, son inestables e inseguros.

5. CONSTRUCCIÓN NUEVA : El establecimiento evidencia la falta de instalaciones y ambientes escolares (Describe claramente la necesidad, indicando el motivo, el tipo y número de espacios requeridos)

PLACA DEPORTIVA

CERRAMIENTO

PARQUE INFANTIL

III. LEVANTAMIENTO DEL PREDIO Y UBICACIÓN DE LOS ESPACIOS (INCLUIR MEDIDAS) Ubicar según Norte

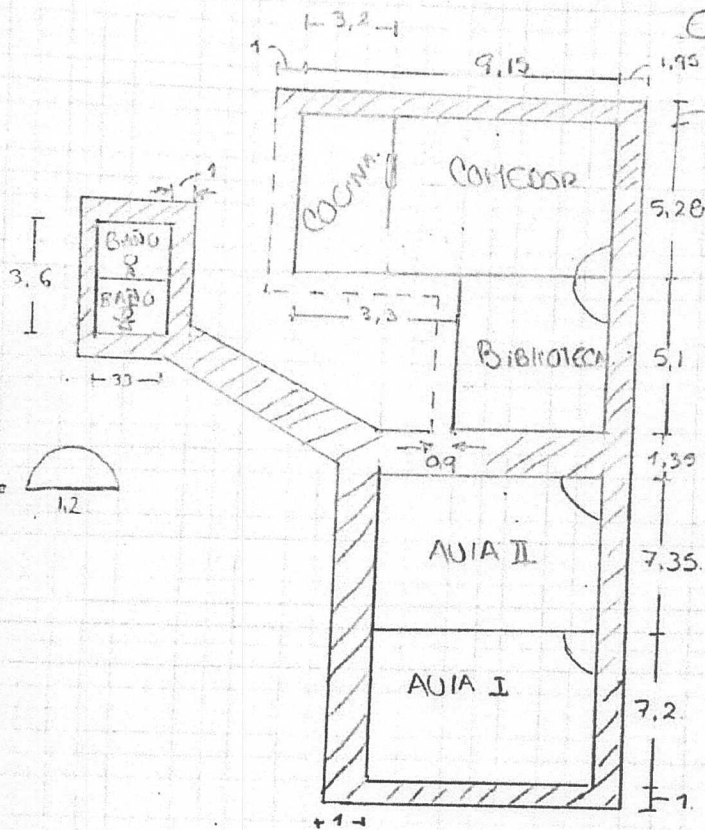

- Estructura de cubierta en madera buen estado
- Tejas de eternit Combro porcel
- Pisos esmaltados
- Andenes hechos en mal estado (pavés).

puntos azules de intervención

Debe tener en cuenta en el esquema los siguientes aspectos:

1. Ubicación de elementos hidráulicos y sanitarios: indicar: ubicación de acometida hidráulica y diámetro - tanques de reserva y su dimensión.
2. Ubicación de elementos eléctricos: indicar ubicación del transformador - contador - tablero eléctrico - planta eléctrica.

IV. CONTACTOS

Acompañamiento por parte del MEN

Nombre: _____
 Email: _____
 Teléfono: _____

Firma _____
 C.C. _____

Acompañamiento de la OIM:

Nombre: Lina Marcela Ortiz
 Email: gestorcomunitario@gmail.com
 Teléfono: 311 713 0129

Firma [Signature]
 Cargo: Psicosocial

Acompañamiento de la Institución Educativa/Secretaría de Educación/Alcaldía Municipal.

Nombre: Eduar Yoby Palacios
 Email: yobyk25@hotmail.es
 Teléfono: 320 6087397





Firma [Signature]
 Cargo: _____

Acompañamiento adicional por la Institución Educativa/Secretaría de Educación/Alcaldía Municipal.

Nombre: TEODORO RAFAEL MACÍAS
 Email: Padre_medicativa.com
 Teléfono: 321 6084477

Firma [Signature]
 Cargo: TERCO COORDINADOR

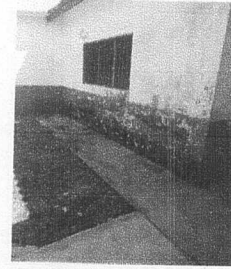
V. REGISTRO FOTOGRÁFICO : Identificar las áreas afectadas, cuando requiera demolición o reposición o mejoramiento

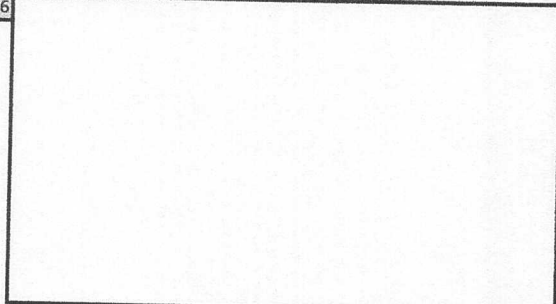
<p>1</p> <p>MANTENIMIENTO TEJAS</p> 	<p>2</p> <p>ENCHAPE PISOS</p> 
<p>3</p> <p>TANQUE</p> 	<p>4</p> <p>PINTURA</p> 
<p>5</p> <p>ANDEN EN CONCRETO</p> 	<p>6</p> 

VI. CONDICIONES DEL PREDIO PARA TENER EN CUENTA EN EL PRESUPUESTO

Acceso al predio

Vehicular
 Peatonal
 Fluvial
 Marítima
 Otro: _____

Distancia en km desde el casco urbano 16 KM DESDE EL MUNICIPIO DE CHIGORODO

El predio cuenta con servicios de:

Agua SI NO
 Luz SI NO
 Gas SI NO
 Alcantaril SI NO
 Tel. SI NO

Se requiere realizar demoliciones SI NO
 M2 Material predominante _____

OBSERVACIONES Y RECOMENDACIONES (Relacione aquí todo lo que considere importante como parte del diagnóstico)

LA VEREDA NO CUENTA CON ACCESO VEICULAR DESDE LA VIA HASTA LA ESCUELA SON 1 KM