

DIAGNÓSTICO CONSTRUCCIÓN DE INFRAESTRUCTURA EDUCATIVA

I. INFORMACIÓN GENERAL DEL ESTABLECIMIENTO EDUCATIVO

NOMBRE DE LA INSTITUCIÓN EDUCATIVA:		C.E.R ARENAS ALTAS									
CODIGO DANE INSTITUCIÓN EDUCATIVA:		205045000665									
NOMBRE DE LA SEDE EDUCATIVA:		C.E.R MULATOS CABECERA									
CODIGO DANE DE LA SEDE EDUCATIVA:		205045010610									
Dirección/ Municipio:		VEREDA MULATOS DE CABECERA				Departamento		ANTIOQUIA			
FECHA DE VISITA	DIA	23	MES	8	AÑO	2018	JORNADAS	MAÑANA	TARDE	NOCHE	
COORDENADAS GEOGRAFICAS (GPS)		X:									
		Y:									
RECTOR:	EFREN PINEDA ROJAS				URBANA		RURAL	x			
E-mail:	efren04@gmail.com				TELÉFONO:	3217278297					
*	La I.E. dispone de predio con certificado de libertad y tradición, escritura a nombre de la I.E. o del Municipio ó resolución de adjudicación de etnias indígenas o afrocolombianos.				SI		NO	Tipo de doc.: MATRICULA INMOBILIARIA			
				NO	No del doc.:						
				Anexa documento:	SI		NO				

El predio o el inmueble donde se ubica el establecimiento educativo se encuentra en un terreno estable y no genera ningún tipo de riesgo para los estudiantes: SI NO

* En caso de que la respuesta sea NO indique a continuación porque:

<input type="checkbox"/>	Deslizamiento	<input type="checkbox"/>	Receptor de Deslizamiento	<input type="checkbox"/>	Zona Pantanosa	<input type="checkbox"/>	Problemas estructurales
<input type="checkbox"/>	Inundación	<input type="checkbox"/>	Relleno Sanitario	<input type="checkbox"/>	Zona de protección	<input type="checkbox"/>	otro, ¿Cuál?

Amplíe si considera :

II. INFORMACIÓN BASE (DATOS DE MATRICULA DE LA MAYOR JORNADA)	GRADO	No. NIÑOS	No. NIÑAS	GRADO	No. NIÑOS	No. NIÑAS	GRADO	No. NIÑOS	No. NIÑAS	No. ADULTOS	
	PREJARDIN		0	0	PRIMERO	5	3	SEXTO	0	0	Adultos Mujeres
JARDIN		0	0	SEGUNDO	0	1	SÉPTIMO	0	0	Adultos hombres	0
TRANSICIÓN		1	1	TERCERO	4	1	OCTAVO	0	0	TOTAL	0
				CUARTO	2	4	NOVENO	0	0	TOTAL ESTUDIANTES EN EL ESTABLECIMIENTO EDUCATIVO	
				QUINTO	2	3	DECIMO	0	0		
ESTUDIANTES							ONCE	0	0		
TOTAL		1	1	TOTAL	13	12	TOTAL	0	0	27	

II. INFORMACIÓN DE LA INFRAESTRUCTURA EXISTENTE

No. DE AULAS	3	BIBLIOTECA	/	LABORATORIO	/	otro, Cual? Sala sistemas	
No. BATERIA SANITARIA	1	No. De aparatos	4	COMEDOR	1	INTERNADO	/

III. NECESIDADES DE MEJORAMIENTO DE LA INFRAESTRUCTURA EXISTENTE

Nota: (De la siguiente relación de actividades, si el establecimiento lo requiere, relacione su Ubicación, cantidad, Unidad, Medidas y el Material estimado, de lo contrario indique /)

1. AGUA Y SANEAMIENTO BÁSICO : El establecimiento requiere:

A. TANQUE ALMACENAMIENTO AGUA:	Ubicación:	BAÑO	Cant	2	UND:	UND	Medidas	2000 LTS	Material	PLASTICO
B. TUBERIA HIDRÁULICA Y ACCESORIOS:	Ubicación:	BAÑOS	Cant	20	UND:	ML	Medidas	1//2	Material	PVC
C. POZO SÉPTICO:	Ubicación:	/	Cant:		UND:		Medidas		Material	
D. TUBERIA SANITARIA Y ACCESORIOS:	Ubicación:	/	Cant:		UND:		Medidas		Material	
E. CAJAS DE INSPECCIÓN:	Ubicación:	/	Cant:		UND:		Medidas		Material	
F. CANAL Y BANTES AGUAS LLUVIAS:	Ubicación:	COLEGIO	Cant	36	UND:	ML	Medidas	ESTANDAR	Material	PLASTICO
G. Otro BOMBA	Ubicación:	/	Cant //		UND:	/	Medidas	/	Material	/

2. MANTENIMIENTO CORRECTIVO: El establecimiento requiere:

A. REPOSICIÓN DE TEJA:	Ubicación:	ESCUELA	Cant	180	UND:	M2	Medidas	ESTANDAR	Material	TERMO ACUSTICA
B. REPOSICIÓN ESTRUCTURA CUBIERTA:	Ubicación:	ESCUELA	Cant	180	UND:	M2	Medidas	ESTANDAR	Material	METALICA
C. REPOSICIÓN DE SANITARIO	Ubicación:	BAÑOS	Cant	2	UND:	UND	Medidas	ESTANDAR	Material	CERAMICA
D. REPOSICIÓN DE LAVAMOS	Ubicación:	BAÑOS	Cant	2	UND:	UND	Medidas	ESTANDAR	Material	CERMAICA
E. REPOSICIÓN DE ORINAL	Ubicación:	/	Cant	/	UND:	/	Medidas	/	Material	/
F. REPOSICIÓN DE MESÓN	Ubicación:	COCINA	Cant	3	UND:	ML	Medidas	3*,05	Material	CONCRETO
G. REPOSICIÓN DE MURO	Ubicación:	/	Cant:		UND:		Medidas		Material	
H. REPOSICIÓN ENCHAPE PARED	Ubicación:	BAÑOS	Cant	15	UND:	M2	Medidas	ESTANDAR	Material	CERAMICA 20*20
I. REPOSICIÓN ENCHAPE PISO	Ubicación:	AULAS	Cant	90	UND:	M2	Medidas	ESTANDAR	Material	CERAMICA 20*20
J. REPOSICIÓN POSETA LAVATRAPEROS	Ubicación:	BAÑOS	Cant	1	UND:	UND	Medidas	0,6*0,8	Material	CONCRETO
K. REPOSICIÓN DE PUERTAS:	Ubicación:	BAÑOS	Cant	2	UND:	UND	Medidas	ESTANDAR	Material	METALICA
L. REPOSICIÓN DE VENTANAS:	Ubicación:	/	Cant:	/	UND:	/	Medidas	//	Material	/
M. REPOSICIÓN DE CIELO RASO:	Ubicación:	/	Cant:	/	UND:	/	Medidas	/	Material	/
N. REPOSICIÓN DE LÁMPARAS:	Ubicación:	/	Cant:	/	UND:	/	Medidas	/	Material	/
Ñ. REP. INTERRUPTORES Y O TOMAS:	Ubicación:	/	Cant:	/	UND:	/	Medidas	/	Material	/
O. REPOSICIÓN TABLERO ELÉCTRICO:	Ubicación:	/	Cant:	/	UND:	/	Medidas	/	Material	/
P. INSTALACIÓN TUBERIA MT:	Ubicación:	/	Cant:	/	UND:	/	Medidas	/	Material	/
Q. Otro ANDENES	Ubicación:		Cant:	/	UND:	/	Medidas	/	Material	/
R. SUMNISTRO E INSTALACIÓN DE PANEL SOLAR: (SÓLO PARA ILUMINACIÓN, INDICAR NÚMERO DE BOMBILLOS A ABASTECER)										

3. MANTENIMIENTO PREVENTIVO : El establecimiento requiere:

A. PAÑETE MURO M2:	Ubicación:	/	Cant	/	UND:	/	Medidas	/	Material	/
B. VINILO SOBRE MURO 2 MANOS:	Ubicación:	COLEGIO	Cant	120	UND:	M2	Medidas	ESTANDAR	Material	VINILO
C. KORAZA SOBRE MURO 2 MANOS:	Ubicación:	COLEGIO	Cant	150	UND:	M2	Medidas	ESTANDAR	Material	KORAZA
D. IMPERMEABILIZACIÓN MUROS	Ubicación:	/	Cant	/	UND:	/	Medidas	/	Material	/
E. IMPERMEABILIZACIÓN PLACAS:	Ubicación:	/	Cant	/	UND:	/	Medidas	/	Material	/
F. CAMBIO DE GRIFERIA:	Ubicación:	/	Cant	/	UND:	/	Medidas	/	Material	/
G. Otro: Cual?	Ubicación:	BAÑOS	Cant	2	UND:	UND	Medidas	ES	Material	PLASTICO

4. DOTACIÓN DE MOBILIARIO: (Si no existe el elemento o esta en avanzado estado de deterioro*) El establecimiento requiere:

A. TABLERO:	Deterioro	X	No existe		Cantidad	2
B. PUESTO PARA DOCENTE (MESA Y SILLA):	Deterioro		No existe	X	Cantidad	2
C. PUESTO UNIPERSONAL ALUMNO (MESA Y SILLA):	Deterioro	X	No existe		Cantidad	15
D. MUEBLE DE ALMACENAMIENTO:	Deterioro		No existe	X	Cantidad	2
E. TANDEM DE CANECAS:	Deterioro		No existe	X	Cantidad	2

* Estado de deterioro: Faltan piezas al mobiliario ejm: tornillos, piezas completas, chapas; presenta deficiencias físicas como desoldado, con filis o puntas oxidadas cortantes, fracturas o huecos, son inestables e inseguros.

5. CONSTRUCCIÓN NUEVA : El establecimiento evidencia la falta de instalaciones y ambientes escolares (Describe claramente la necesidad, indicando el motivo, el tipo y número de espacios requeridos)

PLACA DEPORTIVA

CERRAMIENTO EN LA ESCUELA

III. LEVANTAMIENTO DEL PREDIO Y UBICACIÓN DE LOS ESPACIOS (INCLUIR MEDIDAS) Ubicar según Norte

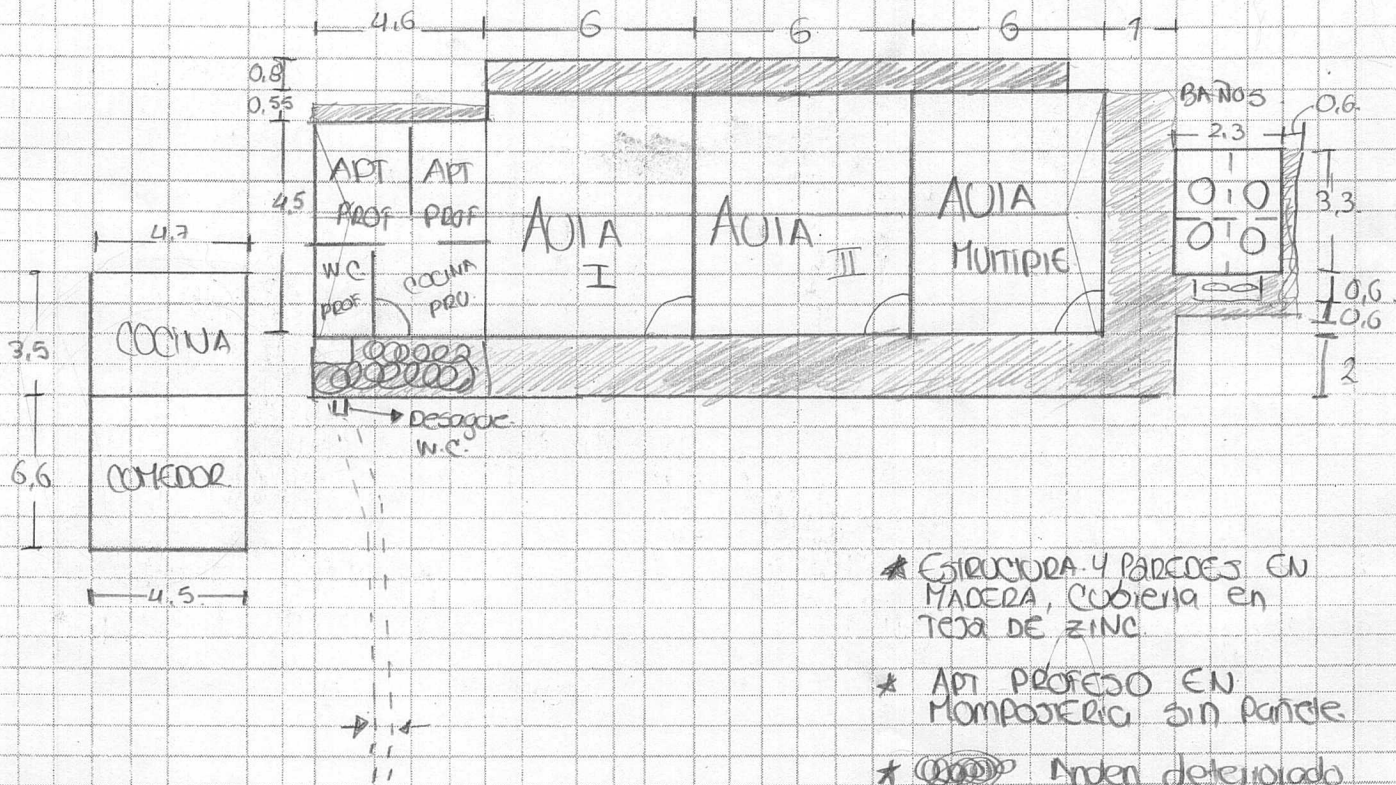

- * ESTRUCTURA Y PAREDES EN MADERA, CUBIERTA EN TEJA DE ZINC.
- * APT PROFESOR EN MOMPASTERIA SIN PARED.
- * ~~W.C.~~ Andén deteriorado
- * Mazon Concreto 1x4,45

Debe tener en cuenta en el esquema los siguientes aspectos:

1. Ubicación de elementos hidráulicos y sanitarios: indicar: ubicación de acometida hidráulica y diámetro - tanques de reserva y su dimensión.
2. Ubicación de elementos eléctricos: indicar ubicación del transformador - contador - tablero eléctrico - planta eléctrica.

IV. CONTACTOS

Acompañamiento por parte del MEN

Nombre: _____
 Email: _____
 Teléfono: _____

Firma
 C.C.

Acompañamiento de la OIM:

Nombre: Mairinella Martinez Begoano
 Email: mairinella mb23@gmail.com
 Teléfono: 3148667115

Firma
 Cargo:

[Firma]
 Profesional Social ONG (A RE)

Acompañamiento de la Institución Educativa/Secretaría de Educación/Alcaldía Municipal.

Nombre: José Luis Pérez Hlosgultra
 Email: chilaverpereco@mail.com
 Teléfono: 3217489276

Firma
 Cargo:

[Firma]
 Docente

Acompañamiento adicional por la Institución Educativa/Secretaría de Educación/Alcaldía Municipal.

Nombre: Juan David Parra A
 Email: jdarcobertora@gmail.com
 Teléfono: 3136249905

Firma
 Cargo:

[Firma]
 Jester cobertora

V. REGISTRO FOTOGRÁFICO : Identificar las áreas afectadas, cuando requiera demolición o reposición o mejoramiento Pág. 4 de 6

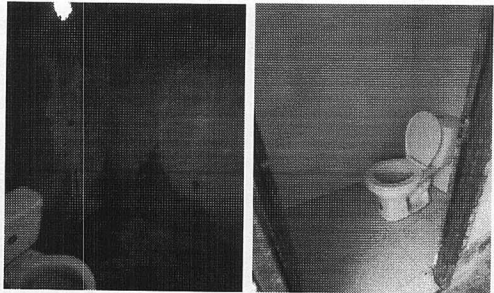
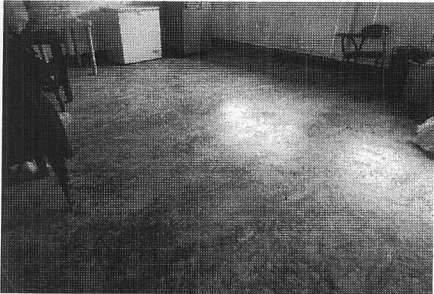
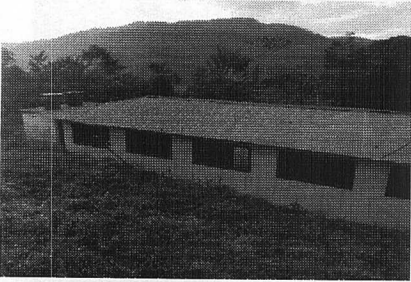
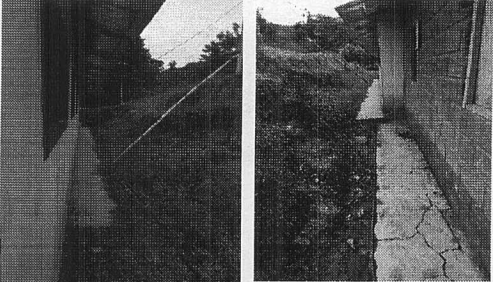
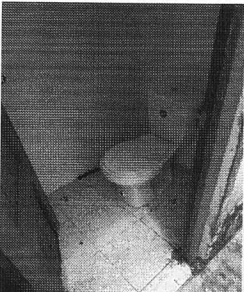
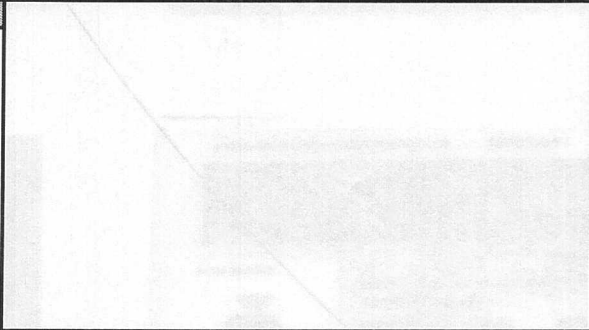
<p>1 BAÑOS</p> 	<p>2 PISOS</p> 
<p>3 CUBIERTA</p> 	<p>4 ANDENES</p> 
<p>5 PUERTAS</p> 	<p>6</p> 

VI. CONDICIONES DEL PREDIO PARA TENER EN CUENTA EN EL PRESUPUESTO

Acceso al predio

<input type="checkbox"/> Vehicular	<input type="checkbox"/> Peatonal	<input type="checkbox"/> Fluvial	<input type="checkbox"/> Marítima	<input checked="" type="checkbox"/> Otro: INGRESO	Distancia en km desde el casco urbano	20 KM EN MULA 6 HORAS
------------------------------------	-----------------------------------	----------------------------------	-----------------------------------	---	---------------------------------------	-----------------------

El predio cuenta con servicios de:

Agua SI NO Luz SI NO Gas SI NO Alcantarill SI NO Tel. SI NO

Se requiere realizar demoliciones SI NO M2 Material predominante

OBSERVACIONES Y RECOMENDACIONES (Relacione aquí todo lo que considere importante como parte del diagnóstico)
