

DIAGNÓSTICO CONSTRUCCIÓN DE INFRAESTRUCTURA EDUCATIVA

I. INFORMACIÓN GENERAL DEL ESTABLECIMIENTO EDUCATIVO

NOMBRE DE LA INSTITUCIÓN EDUCATIVA: _____
 CODIGO DANE INSTITUCIÓN EDUCATIVA: _____
 NOMBRE DE LA SEDE EDUCATIVA: CEJA SAN PEDRO MEDIO
 CODIGO DANE DE LA SEDE EDUCATIVA: 205495000851
 Dirección/ Municipio: NECHI VEPEDA LAS FLORES Departamento: ANTIOQUIA
 FECHA DE VISITA DIA: 26 MES: 07 AÑO: 2018 JORNADAS: MAÑANA TARDE NOCHE
 COORDENADAS GEOGRAFICAS (GPS) X: _____ Y: _____

RECTOR: _____ URBANA RURAL
 E-mail: _____ TELÉFONO: _____
 * La I.E. dispone de predio con certificado de libertad y tradición, escritura a nombre de la I.E. o del Municipio ó resolución de adjudicación de etnias indígenas o afrocolombianos. SI NO Tipo de doc.: CERTIFICADO DE TRADICION Y LIBERTAD
 No del doc.: MATRICULA N° 01562139
 Anexa documento: SI NO

El predio o el inmueble donde se ubica el establecimiento educativo se encuentra en un terreno estable y no genera ningún tipo de riesgo para los estudiantes: SI NO

* En caso de que la respuesta sea NO indique a continuación porque:
 Deslizamiento Receptor de Deslizamiento Zona Pantanosa Problemas estructurales
 Inundación Relleno Sanitario Zona de protección otro, ¿Cuál? _____

Amplie si considera :

II. INFORMACIÓN BASE (DATOS DE LA MAYOR JORNADA)	GRADO	No. NIÑOS	No. NIÑAS	GRADO	No. NIÑOS	No. NIÑAS	GRADO	No. NIÑOS	No. NIÑAS	No. ADULTOS	
	PREJARDIN				PRIMERO	3	2	SEXTO			Adultos Mujeres
JARDIN				SEGUNDO	4	1	SÉPTIMO			Adultos hombres	
TRANSICIÓN		1	0	TERCERO	0	4	OCTAVO			TOTAL	0
				CUARTO	1	2	NOVENO			TOTAL ESTUDIANTES EN EL ESTABLECIMIENTO EDUCATIVO	
				QUINTO	1	2	DECIMO				
ESTUDIANTES							ONCE			21	
TOTAL		1	0	TOTAL	9	11	TOTAL	0	0		

II. INFORMACIÓN DE LA INFRAESTRUCTURA EXISTENTE
 No. DE AULAS: 2 BIBLIOTECA: 0 LABORATORIO: 0 otro, Cual? COCINA, HALL
 No. BATERIA SANITARIA: 1 No. De aparatos: 2 COMEDOR: 1 INTERNADO: 0 OTRO: PROFESOR

III. NECESIDADES DE MEJORAMIENTO DE LA INFRAESTRUCTURA EXISTENTE

Nota: (De la siguiente relación de actividades, si el establecimiento lo requiere, relacione su Ubicación, cantidad, Unidad, Medidas y el Material estimado, de lo contrario indique /)

1. AGUA Y SANEAMIENTO BÁSICO : El establecimiento requiere:

A. TANQUE ALMACENAMIENTO AGUA:	Ubicación:	<u>BANOS</u>	Cant:	_____	UND:	<u>UND</u>	Medidas:	<u>ESTANDAR</u>	Material:	<u>COLEMPAQUES</u>
B. TUBERIA HIDRÁULICA Y ACCESORIOS:	Ubicación:	<u>ACOMETIDA BANOS</u>	Cant:	<u>1100</u>	UND:	<u>HL</u>	Medidas:	<u>1 PULG</u>	Material:	<u>PVC</u>
C. POZO SÉPTICO:	Ubicación:	<u>BANOS</u>	Cant:	<u>01</u>	UND:	_____	Medidas:	<u>ESTANDAR</u>	Material:	<u>SEPTICO</u>
D. TUBERIA SANITARIA Y ACCESORIOS:	Ubicación:	<u>ACOMETIDA BANOS</u>	Cant:	<u>30</u>	UND:	<u>4</u>	Medidas:	<u>ESTANDAR</u>	Material:	<u>PVC</u>
E. CAJAS DE INSPECCIÓN:	Ubicación:	<u>BANOS</u>	Cant:	<u>01</u>	UND:	<u>UND</u>	Medidas:	<u>ESTANDAR</u>	Material:	<u>CONCRETO</u>
F. CANAL Y BANTES AGUAS LLUVIAS:	Ubicación:	<u>CUBIERTA</u>	Cant:	<u>37</u>	UND:	<u>HL</u>	Medidas:	<u>ESTANDAR</u>	Material:	_____
G. Otra <u>BATERIA DE BANOS</u>	Ubicación:	<u>SEDE</u>	Cant:	<u>02</u>	UND:	_____	Medidas:	_____	Material:	_____

2. MANTENIMIENTO CORRECTIVO: El establecimiento requiere:

A. REPOSICIÓN DE TEJA:	Ubicación: <u>AULAS Y CUARTO DOCENTES</u>	Cant: <u>140</u>	UND: <u>M²</u>	Medidas: <u>ESTANDAR</u>	Material: <u>TERMO ACUSTICA</u>
B. REPOSICIÓN ESTRUCTURA CUBIERTA:	Ubicación: <u>AULAS Y CUARTO</u>	Cant: <u>140</u>	UND: <u>M²</u>	Medidas: <u>ESTANDAR</u>	Material: <u>PERFILERIA METALICA</u>
C. REPOSICIÓN DE SANITARIO	Ubicación: <u>---</u>	Cant: <u>---</u>	UND: <u>---</u>	Medidas: <u>---</u>	Material: <u>---</u>
D. REPOSICIÓN DE LAVAMOS	Ubicación: <u>---</u>	Cant: <u>---</u>	UND: <u>---</u>	Medidas: <u>---</u>	Material: <u>---</u>
E. REPOSICIÓN DE ORINAL	Ubicación: <u>N/A</u>	Cant: <u>---</u>	UND: <u>---</u>	Medidas: <u>---</u>	Material: <u>---</u>
F. REPOSICIÓN DE MESÓN	Ubicación: <u>N/A</u>	Cant: <u>---</u>	UND: <u>---</u>	Medidas: <u>---</u>	Material: <u>---</u>
G. REPOSICIÓN DE MURO	Ubicación: <u>---</u>	Cant: <u>---</u>	UND: <u>---</u>	Medidas: <u>---</u>	Material: <u>---</u>
H. REPOSICIÓN ENCHAPE PARED	Ubicación: <u>N/A</u>	Cant: <u>---</u>	UND: <u>---</u>	Medidas: <u>---</u>	Material: <u>---</u>
I. REPOSICIÓN ENCHAPE PISO	Ubicación: <u>AULAS</u>	Cant: <u>90</u>	UND: <u>M²</u>	Medidas: <u>ESTANDAR</u>	Material: <u>TABLETA LÖES</u>
J. REPOSICIÓN POSETA LAVATRAPEROS	Ubicación: <u>N/A</u>	Cant: <u>---</u>	UND: <u>---</u>	Medidas: <u>---</u>	Material: <u>---</u>
K. REPOSICIÓN DE PUERTAS:	Ubicación: <u>CUARTO DOCENTE</u>	Cant: <u>01</u>	UND: <u>UND</u>	Medidas: <u>1x2</u>	Material: <u>METALICA</u>
L. REPOSICIÓN DE VENTANAS:	Ubicación: <u>AULAS Y CUARTO</u>	Cant: <u>14</u>	UND: <u>M²</u>	Medidas: <u>ESTANDAR</u>	Material: <u>PERFILES METALICOS</u>
M. REPOSICIÓN DE CIELO RASO:	Ubicación: <u>N/A</u>	Cant: <u>---</u>	UND: <u>---</u>	Medidas: <u>---</u>	Material: <u>---</u>
N. REPOSICIÓN DE LÁMPARAS:	Ubicación: <u>AULAS Y CUARTO</u>	Cant: <u>14</u>	UND: <u>UND</u>	Medidas: <u>2x32</u>	Material: <u>FLUORESCENTES</u>
Ñ. REP. INTERRUPTORES Y O TOMAS:	Ubicación: <u>N/A</u>	Cant: <u>3</u>	UND: <u>UND</u>	Medidas: <u>ESTANDAR</u>	Material: <u>---</u>
O. REPOSICIÓN TABLERO ELÉCTRICO:	Ubicación: <u>N/A</u>	Cant: <u>---</u>	UND: <u>---</u>	Medidas: <u>---</u>	Material: <u>---</u>
P. INSTALACIÓN TUBERÍA MT:	Ubicación: <u>AULAS Y CUARTO</u>	Cant: <u>17</u>	UND: <u>PFO</u>	Medidas: <u>ESTANDAR</u>	Material: <u>PUNTOS ELECTRICIDAD</u>
Q. Otro <u>ANDENES</u>	Ubicación: <u>PERIMETRO DE LA SEDE</u>	Cant: <u>50</u>	UND: <u>M²</u>	Medidas: <u>---</u>	Material: <u>MORTERO</u>
R. SUMINISTRO E INSTALACIÓN DE PANEL SOLAR: (SÓLO PARA ILUMINACIÓN, INDICAR NÚMERO DE BOMBILLOS A ABASTECER)					

3. MANTENIMIENTO PREVENTIVO: El establecimiento requiere:

A. PAÑETE MURO M2:	Ubicación: <u>AULAS</u>	Cant: <u>20</u>	UND: <u>M²</u>	Medidas: <u>ESTANDAR</u>	Material: <u>MORTERO</u>
B. VINILO SOBRE MURO 2 MANOS:	Ubicación: <u>AULAS Y CUARTO</u>	Cant: <u>340</u>	UND: <u>M²</u>	Medidas: <u>METODIA</u>	Material: <u>VINILO</u>
C. KORAZA SOBRE MURO 2 MANOS:	Ubicación: <u>AULAS Y CUARTO</u>	Cant: <u>340</u>	UND: <u>M²</u>	Medidas: <u>METODIA</u>	Material: <u>PINTURA</u>
D. IMPERMEABILIZACIÓN MUROS	Ubicación: <u>---</u>	Cant: <u>---</u>	UND: <u>---</u>	Medidas: <u>---</u>	Material: <u>---</u>
E. IMPERMEABILIZACIÓN PLACAS:	Ubicación: <u>---</u>	Cant: <u>---</u>	UND: <u>---</u>	Medidas: <u>---</u>	Material: <u>---</u>
F. CAMBIO DE GRIFERÍA:	Ubicación: <u>---</u>	Cant: <u>---</u>	UND: <u>---</u>	Medidas: <u>---</u>	Material: <u>---</u>
G. Otro: Cual?	Ubicación: <u>---</u>	Cant: <u>---</u>	UND: <u>---</u>	Medidas: <u>---</u>	Material: <u>---</u>

4. DOTACIÓN DE MOBILIARIO: (Si no existe el elemento o esta en avanzado estado de deterioro*) El establecimiento requiere:

A. TABLERO:	Deterioro	<u>X</u>	No existe	<u>---</u>	Cantidad	<u>2</u>
B. PUESTO PARA DOCENTE (MESA Y SILLA):	Deterioro	<u>---</u>	No existe	<u>X</u>	Cantidad	<u>2</u>
C. PUESTO UNIPERSONAL ALUMNO (MESA Y SILLA):	Deterioro	<u>X</u>	No existe	<u>---</u>	Cantidad	<u>50</u>
D. MUEBLE DE ALMACENAMIENTO:	Deterioro	<u>---</u>	No existe	<u>X</u>	Cantidad	<u>2</u>
E. TANDEM DE CANECAS:	Deterioro	<u>---</u>	No existe	<u>X</u>	Cantidad	<u>3</u>

* Estado de deterioro: Faltan piezas al mobiliario ejm: tornillos, piezas completas, chapas; presenta deficiencias físicas como desoldado, con filos o puntas oxidadas cortantes, fracturas o huecos, son inestables e inseguros. TODOS.

5. CONSTRUCCIÓN NUEVA: LA SEDE NO CUENTA CON BATERIA DE BAÑOS PARA NIÑOS Y NIÑAS. LA COCINA Y COMEDOR NO CUMPLEN LAS HIGIENE SANITARIAS. LA SEDE NO CUENTA CON CERRAMIENTO PERIMETRAL RAZON POR LA CUAL INGRESAN ANIMALES A LAS AULAS. NO HAY PLACA DE DEPORTES. NO HAY AULA VIRTUAL.

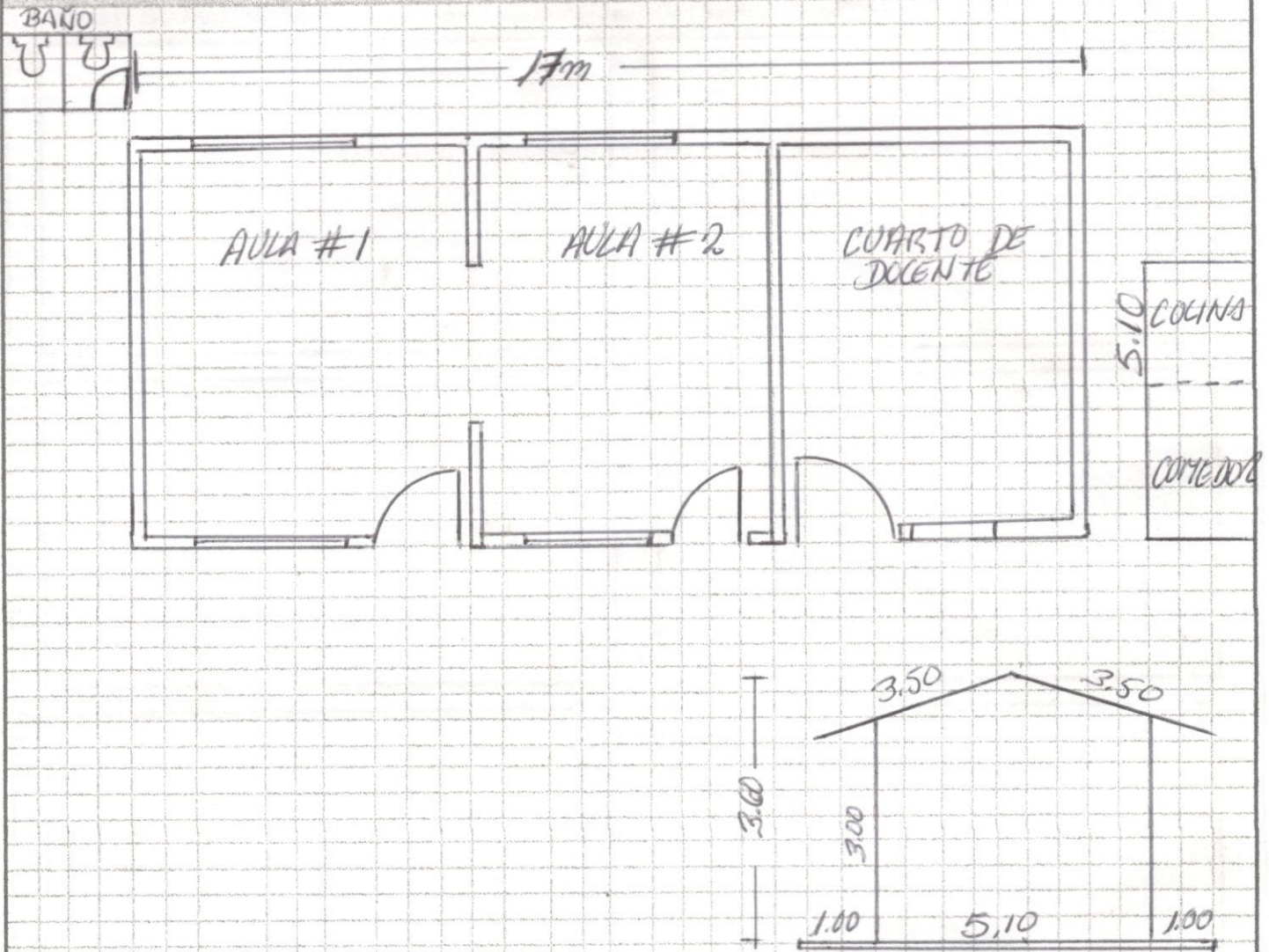

Debe tener en cuenta en el esquema los siguientes aspectos:

1. Ubicación de elementos hidráulicos y sanitarios: indicar: ubicación de acometida hidráulica y diámetro - tanques de reserva y su dimensión.
2. Ubicación de elementos eléctricos: indicar ubicación del transformador - contador - tablero eléctrico - planta eléctrica.

IV. CONTACTOS

Acompañamiento por parte del MEN

Nombre: _____
 Email: _____
 Teléfono: _____

Firma: _____
 C.C. _____

Acompañamiento de la OIM:

Nombre: Andy Fabra
 Email: fabra@314@hotmail.com
 Teléfono: 313 787 4127

Firma: Andy f
 Cargo: Acompañamiento social

Acompañamiento de la Institución Educativa/Secretaría de Educación/Alcaldía Municipal.

Nombre: _____
 Email: _____
 Teléfono: _____

Firma: _____
 Cargo: _____

Acompañamiento adicional por la Institución Educativa/Secretaría de Educación/Alcaldía Municipal.

Nombre: Ludys Tatiana Murillo Benitez
 Email: tatianam174@gmail.com
 Teléfono: 327 849 4403

Firma: Tatiana Murillo Benitez
 Cargo: DOCENTE

1	2
3	4
5	6

VI. CONDICIONES DEL PREDIO PARA TENER EN CUENTA EN EL PRESUPUESTO *POR RÍO/MOTO 50 MIN - POR RÍO 2 HORAS.*

Acceso al predio: Vehicular Peatonal Fluvial Marítima Otro: _____ Distancia en km desde el casco urbano *35 Km*

El predio cuenta con servicios de:
 Agua SI NO Luz SI NO Gas SI NO Alcantarill SI NO Tel. SI NO

Se requiere realizar demoliciones SI NO *140* M2 Material predominante *CUBIERTA ZINC Y MADERA*
50 M2 MORTERO ANDENES EXISTENTES

OBSERVACIONES Y RECOMENDACIONES (Relacione aquí todo lo que considere importante como parte del diagnóstico) *SE REQUIERE LO SIGUIENTE:*

- 1- BATERIA DE BAÑOS (NIÑOS Y NIÑAS) 2- COMEDOR Y RESTAURANTE CON DOTACION,
- 3- LLEVAR AGUA DESDE LA BOCA TOMA HASTA EL PREDIO APROX. 1 Km DE TRAMO.
- 4- CERCAO PERIMETRAL EN AREA DE (35m x 25m)

OFICINA DE REGISTRO DE INSTRUMENTOS PÚBLICOS
DE CAUCASIA
CERTIFICADO DE TRADICIÓN
MATRÍCULA INMOBILIARIA

Nro Matrícula: 015-62139

Página: 1

COPIA SIMPLE A SOLICITUD DE ENTIDAD EXENTA, ORGANOS DE CONTROL O JUDICIALES

Impreso el 21 de Abril de 2009 a las 11:15:13 am
No tiene validez sin la firma del registrador en la última página

CIRCULO REGISTRAL: 015 CAUCASIA DEPTO: ANTIOQUIA MUNICIPIO: NECHI VEREDA: LAS FLORES
FECHA APERTURA: 3/4/2009 RADICACIÓN: 2009-015-6-955 CON: RESOLUCION DE 29/1/2009

COD CATASTRAL:

COD CATASTRAL ANT: SIN INFORMACION

ESTADO DEL FOLIO: **ACTIVO**

DESCRIPCIÓN: CABIDA Y LINDEROS:

N LOTE DE TERRENO CON 2.500 METROS CUADRADOS, CUYOS LINDEROS Y DEMAS SE ENCUENTRAN EN LA RESOLUCION N° 094
DEL 01/29/2009 MUNICIPIO DE NECHI

COMPLEMENTACIÓN:

DIRECCIÓN DEL INMUEBLE Tipo de predio: RURAL
1) CORREGIMIENTO LAS FLORES, C.E.R SAN PEDRO MEDIO

MATRÍCULA ABIERTA CON BASE EN LA(S) SIGUIENTE(S) MATRÍCULA(S) (En caso de Integración y otros)

ANOTACIÓN: Nro: 1 Fecha 2/4/2009 Radicación 2009-015-6-955
DOC: RESOLUCION 94 DEL: 29/1/2009 ALCALDIA MUNICIPAL DE NECHI VALOR ACTO: \$ 0
ESPECIFICACION: OTRO : 0917 DETERMINACION AREA Y LINDEROS PREDIO DEL MUNICIPIO
PERSONAS QUE INTERVIENEN EN EL ACTO (X-Titular de derecho real del dominio, I-Titular de dominio incompleto)
A: MUNICIPIO DE NECHI NIT# 890985454-8 X

NRO TOTAL DE ANOTACIONES: *1*

FIN DE ESTE DOCUMENTO

El interesado debe comunicar cualquier falla o error en el registro de los documentos

USUARIO: 132 impreso por: 132
TURNO: 2009-015-1-4070 FECHA: 21/4/2009
EXPEDIDO EN: CAUCASIA