

DIAGNÓSTICO CONSTRUCCIÓN DE INFRAESTRUCTURA EDUCATIVA

I. INFORMACIÓN GENERAL DEL ESTABLECIMIENTO EDUCATIVO

NOMBRE DE LA INSTITUCIÓN EDUCATIVA: _____
 CODIGO DANE INSTITUCIÓN EDUCATIVA: _____
 NOMBRE DE LA SEDE EDUCATIVA: **CER PLATANAL**
 CODIGO DANE DE LA SEDE EDUCATIVA: **205495000509**
 Dirección/ Municipio: **NECHI VEREDA LAS FLORES** Departamento: **ANTIOQUIA**
 FECHA DE VISITA: DIA **27** MES **07** AÑO **2018** JORNADAS: MAÑANA TARDE NOCHE
 COORDENADAS GEOGRAFICAS (GPS): X: _____ Y: _____
 RECTOR: _____ URBANA RURAL
 E-mail: _____ TELÉFONO: _____
 * La I.E. dispone de predio con certificado de libertad y tradición, escritura a nombre de la I.E. o del Municipio ó resolución de adjudicación de etnias indígenas o afrocolombianos. SI Tipo de doc.: **CERTIFICADO DE TRADICION**
 NO No del doc.: **MATRICULA NR 01562131**
 Anexa documento: SI NO

El predio o el inmueble donde se ubica el establecimiento educativo se encuentra en un terreno estable y no genera ningún tipo de riesgo para los estudiantes: SI NO

* En caso de que la respuesta sea NO indique a continuación porque:
 Deslizamiento Receptor de Deslizamiento Zona Pantanosa Problemas estructurales
 Inundación Relleno Sanitario Zona de protección otro, ¿Cuál? **LA SEDE NO TIENE COLUMNA DE CONCRETO O METALICA.**

INFORMACIÓN BASE (DATOS DE LA MAYOR JORNADA)	GRADO	No. NIÑOS	No. NIÑAS	GRADO	No. NIÑOS	No. NIÑAS	GRADO	No. NIÑOS	No. NIÑAS	No. ADULTOS	
	PREJARDIN				PRIMERO	7	9	SEXTO			Adultos Mujeres
JARDIN				SEGUNDO	3	3	SÉPTIMO			Adultos hombres	
TRANSICIÓN		2	0	TERCERO	2	-	OCTAVO			TOTAL	0
				CUARTO	-	-	NOVENO			TOTAL ESTUDIANTES EN EL ESTABLECIMIENTO EDUCATIVO	
				QUINTO	1	1	DECIMO				
ESTUDIANTES							ONCE				
	TOTAL	2	0	TOTAL	13	13	TOTAL	0	0		28

II. INFORMACIÓN DE LA INFRAESTRUCTURA EXISTENTE

No. DE AULAS: **1** BIBLIOTECA: **-** LABORATORIO: **-** otro, Cual? **COCINA Y HABITACION DE PROFESORA.**
 No. BATERIA SANITARIA: **1** No. De aparatos: **4** COMEDOR: **1** INTERNADO: **-**

III. NECESIDADES DE MEJORAMIENTO DE LA INFRAESTRUCTURA EXISTENTE

Nota: (De la siguiente relación de actividades, si el establecimiento lo requiere, relacione su Ubicación, cantidad, Unidad, Medidas y el Material estimado, de lo contrario indique /)

1. AGUA Y SANEAMIENTO BÁSICO : El establecimiento requiere:

Actividad	Ubicación	Cant:	UND:	Medidas	Material
A. TANQUE ALMACENAMIENTO AGUA:	BAÑOS	1	UND	ESTANDAR	COLEM PAQUES
B. TUBERIA HIDRÁULICA Y ACCESORIOS:	PROYECTADA BAÑOS	1250	UND	M	PVC
C. POZO SÉPTICO:	BAÑOS	1	UND	ESTANDAR	SEPTICO
D. TUBERIA SANITARIA Y ACCESORIOS:	BAÑOS	20	UND	M	PVC
E. CAJAS DE INSPECCIÓN:	BAÑOS	1	UND	ESTANDAR	CONCRETO
F. CANAL Y BANTES AGUAS LLUVIAS:	AULA	2	UND	M	24 CALCAZADA O PVC
G. Otra COLUMNAS	AULA	10	UND	ESTANDAR	METALICA O CONCRETO

2. MANTENIMIENTO CORRECTIVO: El establecimiento requiere:

A. REPOSICIÓN DE TEJA:	Ubicación: <u>AULA Y CUARTO DE DOCENTE</u>	Cant: <u>110</u>	UND: <u>M2</u>	Medidas: <u>ESTANDAR</u>	Material: <u>TEJMO ACUSTICA</u>
B. REPOSICIÓN ESTRUCTURA CUBIERTA:	Ubicación: <u>AULA Y CUARTO DE DOCENTE</u>	Cant: <u>110</u>	UND: <u>M2</u>	Medidas: <u>ESTANDAR</u>	Material: <u>PERFILERIA METALICA</u>
C. REPOSICIÓN DE SANITARIO	Ubicación: <u>BATERIA</u>	Cant: <u>2</u>	UND: <u>UND</u>	Medidas: <u>ESTANDAR</u>	Material: <u>KERAMICO</u>
D. REPOSICIÓN DE LAVAMOS	Ubicación: <u>BANOS</u>	Cant: <u>2</u>	UND: <u>UND</u>	Medidas: <u>ESTANDAR</u>	Material: <u>CERAMICO</u>
E. REPOSICIÓN DE ORINAL	Ubicación: <u>NO HAY</u>	Cant: <u>—</u>	UND: <u>—</u>	Medidas: <u>—</u>	Material: <u>—</u>
F. REPOSICIÓN DE MESÓN	Ubicación: <u>NO HAY</u>	Cant: <u>—</u>	UND: <u>—</u>	Medidas: <u>—</u>	Material: <u>—</u>
G. REPOSICIÓN DE MURO	Ubicación: <u>AULA</u>	Cant: <u>3</u>	UND: <u>M2</u>	Medidas: <u>ESTANDAR</u>	Material: <u>BLOQUE</u>
H. REPOSICIÓN ENCHAPE PARED	Ubicación: <u>BANO</u>	Cant: <u>125</u>	UND: <u>M2</u>	Medidas: <u>ESTANDAR</u>	Material: <u>—</u>
I. REPOSICIÓN ENCHAPE PISO	Ubicación: <u>AULA Y CUARTO</u>	Cant: <u>110</u>	UND: <u>M2</u>	Medidas: <u>ESTANDAR</u>	Material: <u>TABLETA GRES</u>
J. REPOSICIÓN POSETA LAVATRAPEROS	Ubicación: <u>NO HAY</u>	Cant: <u>—</u>	UND: <u>—</u>	Medidas: <u>—</u>	Material: <u>—</u>
K. REPOSICIÓN DE PUERTAS:	Ubicación: <u>AULA</u>	Cant: <u>1</u>	UND: <u>UND</u>	Medidas: <u>ESTANDAR</u>	Material: <u>—</u>
L. REPOSICIÓN DE VENTANAS:	Ubicación: <u>AULA Y CUARTO</u>	Cant: <u>26</u>	UND: <u>M2</u>	Medidas: <u>ESTANDAR</u>	Material: <u>METALICA</u>
M. REPOSICIÓN DE CIELO RASO:	Ubicación: <u>NO HAY</u>	Cant: <u>—</u>	UND: <u>—</u>	Medidas: <u>—</u>	Material: <u>—</u>
N. REPOSICIÓN DE LÁMPARAS:	Ubicación: <u>NO HAY</u>	Cant: <u>—</u>	UND: <u>—</u>	Medidas: <u>—</u>	Material: <u>—</u>
Ñ. REP. INTERRUPTORES Y O TOMAS:	Ubicación: <u>EXTERIOR</u>	Cant: <u>02</u>	UND: <u>UND</u>	Medidas: <u>ESTANDAR</u>	Material: <u>—</u>
O. REPOSICIÓN TABLERO ELÉCTRICO:	Ubicación: <u>N/A</u>	Cant: <u>—</u>	UND: <u>—</u>	Medidas: <u>—</u>	Material: <u>—</u>
P. INSTALACIÓN TUBERIA MT:	Ubicación: <u>N/A</u>	Cant: <u>—</u>	UND: <u>—</u>	Medidas: <u>—</u>	Material: <u>—</u>
Q. Otro <u>ANDEXES</u>	Ubicación: <u>AULA Y CUARTO</u>	Cant: <u>28</u>	UND: <u>M2</u>	Medidas: <u>ESTANDAR</u>	Material: <u>CONCRETO</u>
R. SUMINISTRO E INSTALACIÓN DE PANEL SOLAR: (SÓLO PARA ILUMINACIÓN, INDICAR NÚMERO DE BOMBILLOS A ABASTECER)					

3. MANTENIMIENTO PREVENTIVO : El establecimiento requiere:

A. PAÑETE MURO M2:	Ubicación: <u>AULA</u>	Cant: <u>10</u>	UND: <u>M2</u>	Medidas: <u>ESTANDAR</u>	Material: <u>CUCHILLA</u>
B. VINILO SOBRE MURO 2 MANOS:	Ubicación: <u>AULA Y CUARTO</u>	Cant: <u>150</u>	UND: <u>M2</u>	Medidas: <u>ESTANDAR</u>	Material: <u>VINILO</u>
C. KORAZA SOBRE MURO 2 MANOS:	Ubicación: <u>AULA Y CUARTO</u>	Cant: <u>100</u>	UND: <u>M2</u>	Medidas: <u>ESTANDAR</u>	Material: <u>KORAZA</u>
D. IMPERMEABILIZACIÓN MUROS	Ubicación: <u>N/A</u>	Cant: <u>—</u>	UND: <u>—</u>	Medidas: <u>—</u>	Material: <u>—</u>
E. IMPERMEABILIZACIÓN PLACAS:	Ubicación: <u>BANO</u>	Cant: <u>50</u>	UND: <u>M2</u>	Medidas: <u>ESTANDAR</u>	Material: <u>MANTO</u>
F. CAMBIO DE GRIFERIA:	Ubicación: <u>N/A</u>	Cant: <u>—</u>	UND: <u>—</u>	Medidas: <u>—</u>	Material: <u>—</u>
G. Otro: Cual?	Ubicación: <u>—</u>	Cant: <u>—</u>	UND: <u>—</u>	Medidas: <u>—</u>	Material: <u>—</u>

4. DOTACIÓN DE MOBILIARIO: (Si no existe el elemento o esta en avanzado estado de deterioro*) El establecimiento requiere:

A. TABLERO:	Deterioro	<input checked="" type="checkbox"/>	No existe	<input type="checkbox"/>	Cantidad	<u>02</u>
B. PUESTO PARA DOCENTE (MESA Y SILLA):	Deterioro	<input checked="" type="checkbox"/>	No existe	<input type="checkbox"/>	Cantidad	<u>01</u>
C. PUESTO UNIPERSONAL ALUMNO (MESA Y SILLA):	Deterioro	<input checked="" type="checkbox"/>	No existe	<input type="checkbox"/>	Cantidad	<u>10</u>
D. MUEBLE DE ALMACENAMIENTO:	Deterioro	<input type="checkbox"/>	No existe	<input checked="" type="checkbox"/>	Cantidad	<u>02</u>
E. TANDEM DE CANECAS:	Deterioro	<input type="checkbox"/>	No existe	<input checked="" type="checkbox"/>	Cantidad	<u>02</u>

* Estado de deterioro: Faltan piezas al mobiliario ejm: tornillos, piezas completas, chapas; presenta deficiencias físicas como desoldado, con filos o puntas oxidadas cortantes, fracturas o huecos, son inestables e inseguros.

5. CONSTRUCCIÓN NUEVA: CONSTRUCCION DE BOCATOMA 1200M, BATERIA DE BAÑO, COMEDOR RESTAURANTE, PARQUE INFANTIL, ADECUACION DE DORMITORIO DE DOCENTE CERCA PERIMETRAL, AULA VIRTUAL, CANCHA DEPORTIVA CON DOTACION Y BIBLIOTECA.

III. LEVANTAMIENTO DEL PREDIO Y UBICACIÓN DE LOS ESPACIOS (INCLUIR MEDIDAS) Ubicar según Norte

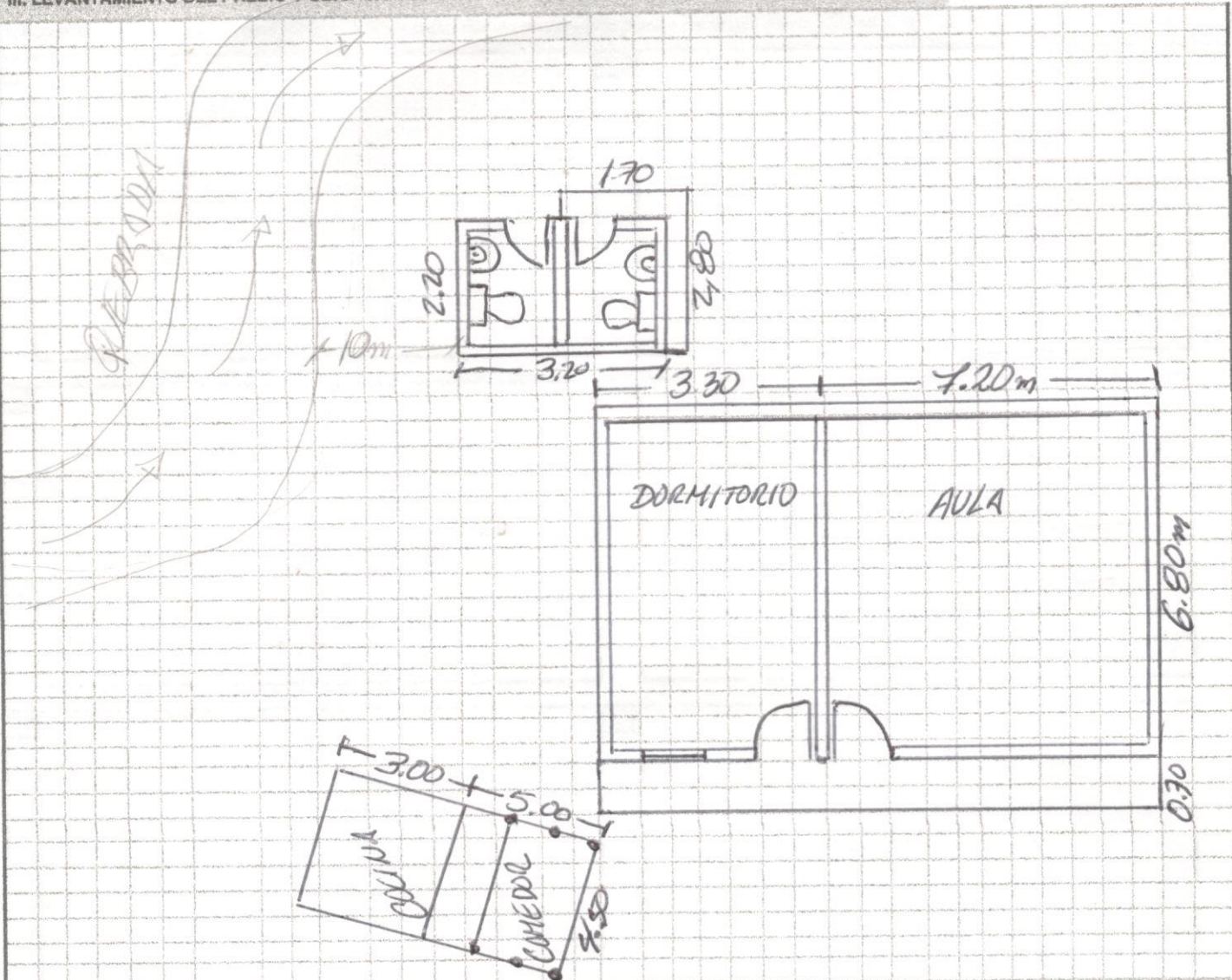

Debe tener en cuenta en el esquema los siguientes aspectos:

1. Ubicación de elementos hidráulicos y sanitarios: indicar: ubicación de acometida hidráulica y diámetro - tanques de reserva y su dimensión.
2. Ubicación de elementos eléctricos: indicar ubicación del transformador - contador - tablero eléctrico - planta eléctrica.

IV. CONTACTOS

Acompañamiento por parte del MEN

Nombre: _____
 Email: _____
 Teléfono: _____

Firma _____
 C.C. _____

Acompañamiento de la OIM:

Nombre: Handy Joleth Fabra
 Email: Fabre044@hotmail.com
 Teléfono: 2132899123

Firma: Handy Fabra
 Cargo: social OIM

Acompañamiento de la Institución Educativa/Secretaría de Educación/Alcaldía Municipal.

Nombre: _____
 Email: _____
 Teléfono: _____

Firma _____
 Cargo: _____

Acompañamiento adicional por la Institución Educativa/Secretaría de Educación/Alcaldía Municipal.

Nombre: Julio Escobar Reynel
 Email: JulioEscobar5@hotmail.com
 Teléfono: _____

Firma: Julio Escobar R
 Cargo: Docente de Aula

V. REGISTRO FOTOGRÁFICO : Identificar las áreas afectadas, cuando requiera demolición o reposición o mejoramiento

1	2
3	4
5	6

VI. CONDICIONES DEL PREDIO PARA TENER EN CUENTA EN EL PRESUPUESTO POR R10/MOTO 1 HORA

Acceso al predio: Vehicular Peatonal Fluvial Marítima Otro: _____ Distancia en km desde el casco urbano: 34 Km

El predio cuenta con servicios de:
 Agua SI NO Luz SI NO Gas SI NO Alcantaril SI NO Tel. SI NO

Se requiere realizar demoliciones SI NO M2 Material predominante: MURO, CUBIERTA ZINC Y MADERA.

OBSERVACIONES Y RECOMENDACIONES (Relacione aquí todo lo que considere importante como parte del diagnóstico) SE REQUIERE LO SIGUIENTE:

- 1- BATERIA DE BAÑOS (NIÑOS Y NIÑAS) DE ACUERDO AL N° DE ESTUDANTES.
- 2- COMEDOR Y RESTAURANTE (COCINA) CON MESONES Y DOTACION.
- 3- LA CONSTRUCCION DE LA BOCATOMA PARA EL ABASTECIMIENTO DE AGUA.
- 4- DE REEMPLAZAR LA TEJA SE DEBE CONSIDERAR LAS COLUMNAS

gína: 1

Nro Matrícula: 015-62131

COPIA SIMPLE A SOLICITUD DE ENTIDAD EXENTA, ORGANOS DE CONTROL O JUDICIALES

Impreso el 21 de Abril de 2009 a las 11:15:42 am
No tiene validez sin la firma del registrador en la última página

RCULO REGISTRAL: 015 CAUCASIA DEPTO: ANTIOQUIA MUNICIPIO: NECHI VEREDA: LAS FLORES
CHA APERTURA: 3/4/2009 RADICACIÓN: 2009-015-6-945 CON: RESOLUCION DE 29/1/2009

TADO DEL FOLIO: **ACTIVO**

COD CATASTRAL:
COD CATASTRAL ANT: SIN INFORMACION

SCRIPCIÓN: CABIDA Y LINDEROS:

LOTE DE TERRENO CON 2.500 METROS CUADRADOS, CUYOS LINDEROS Y DEMAS SE ENCUENTRAN EN LA RESOLUCION N° 086
L 01/29/2009 MUNICIPIO DE NECHI

MENTACIÓN:

RECCIÓN DEL INMUEBLE Tipo de predio: RURAL
CORREGIMIENTO LAS FLORES, C.E.R PLATANAL

TRÍCULA ABIERTA CON BASE EN LA(s) SIGUIENTE(S) MATRICULA(S) (En caso de Integración y otros)

OTACIÓN: Nro: 1 Fecha 2/4/2009 Radicación 2009-015-6-945
C: RESOLUCION 086 DEL: 29/1/2009 ALCALDIA MUNICIPAL DE NECHI VALOR ACTO: \$ 0
PECIFICACION: OTRO : 0917 DETERMINACION AREA Y LINDEROS PREDIO DEL MUNICIPIO
PERSONAS QUE INTERVIENEN EN EL ACTO (X-Titular de derecho real del dominio, I-Titular de dominio incompleto)
MUNICIPIO DE NECHI NIT# 890985454-8

D TOTAL DE ANOTACIONES: *1*

FIN DE ESTE DOCUMENTO

interesado debe comunicar cualquier falla o error en el registro de los documentos

ARIO: 132 impreso por: 132
RNO: 2009-015-1-4080 FECHA: 21/4/2009
PEDIDO EN: CAUCASIA