

DIAGNÓSTICO CONSTRUCCIÓN DE INFRAESTRUCTURA EDUCATIVA

I. INFORMACIÓN GENERAL DEL ESTABLECIMIENTO EDUCATIVO

NOMBRE DE LA INSTITUCIÓN EDUCATIVA: IED. Técnica Agróp. de Tacamacho  
 CODIGO DANE INSTITUCIÓN EDUCATIVA: 213212000373  
 NOMBRE DE LA SEDE EDUCATIVA: Nuestra Sra. del Rosario de Tacamachito  
 CODIGO DANE DE LA SEDE EDUCATIVA: 213212000128  
 Dirección/ Municipio: Córdoba Tacamachito Departamento Bolívar  
 FECHA DE VISITA DIA 11 MES 07 AÑO 2018 JORNADAS MAÑANA  TARDE  NOCHE   
 COORDENADAS GEOGRAFICAS (GPS) X: 9° 27' 04.9" Y: 74° 48' 50.3"  
 RECTOR: José Delc. Ribón Medina URBANA  RURAL   
 E-mail: jetacamacho@hotmail.com TELÉFONO: 3445377182  
 \* La I.E. dispone de predio con certificado de libertad y tradición, escritura a nombre de la I.E. o del Municipio ó resolución de adjudicación de etnias Indígenas o afrocolombianos. SI  NO  Tipo de doc.: EP y cert. Trad. y Lib.  
 No del doc.: EP#2141 - MI#06227256  
 Anexa documento: SI  NO  3-08-05

El predio o el Inmueble donde se ubica el establecimiento educativo se encuentra en un terreno estable y no genera ningún tipo de riesgo para los estudiantes: SI  NO   
 \* En caso de que la respuesta sea NO indique a continuación porque:  
 Deslizamiento  Receptor de Deslizamiento  Zona Pantanosa  Problemas estructurales  
 Inundación  Relleno Sanitario  Zona de protección  otro, ¿Cuál? \_\_\_\_\_

Ampie si considera : \_\_\_\_\_

INFORMACIÓN BASE (DATOS DE MATRICULA DE LA MAYOR JORNADA)	GRADO	No. NIÑOS	No. NIÑAS	GRADO	No. NIÑOS	No. NIÑAS	GRADO	No. NIÑOS	No. NIÑAS	No. ADULTOS	
	PRELARDIN	0	0	PRIMERO	9	9	SEXTO	5	7	Adultos Mujeres	
JARDIN	0	0	SEGUNDO	14	4	SÉPTIMO	3	7	Adultos hombres		
TRANSICIÓN	9	10	TERCERO	15	12	OCTAVO	4	8	TOTAL		0
			CUARTO	8	7	NOVENO	9	3	TOTAL ESTUDIANTES EN EL ESTABLECIMIENTO EDUCATIVO		
			QUINTO	6	5	DÉCIMO	4	4			
ESTUDIANTES						ONCE	2	3			
TOTAL	9	10	TOTAL	52	37	TOTAL	27	32			-167-

II. INFORMACIÓN DE LA INFRAESTRUCTURA EXISTENTE  
 No. DE AULAS 6 BIBLIOTECA NO LABORATORIO NO otro, Cual? \_\_\_\_\_  
 No. BATERIA SANITARIA 1 No. De aparatos 2 COMEDOR SI INTERNADO NO Kiosko Digital

III. NECESIDADES DE MEJORAMIENTO DE LA INFRAESTRUCTURA EXISTENTE

Nota: (De la siguiente relación de actividades, si el establecimiento lo requiere, relacione su Ubicación, cantidad, Unidad, Medidas y el Material estimado, de lo contrario indique /)

I. AGUA Y SANEAMIENTO BÁSICO: El establecimiento requiere:  
 A. TANQUE ALMACENAMIENTO AGUA: Ubicación: Comedor Cant: 1 UND: 1ts Medidas 1000 Material Plástico  
 B. TUBERIA HIDRÁULICA Y ACCESORIOS Ubicación: \_\_\_\_\_ Cant: \_\_\_\_\_ UND: \_\_\_\_\_ Medidas \_\_\_\_\_ Material \_\_\_\_\_  
 C. POZO SÉPTICO: Ubicación: \_\_\_\_\_ Cant: \_\_\_\_\_ UND: \_\_\_\_\_ Medidas \_\_\_\_\_ Material \_\_\_\_\_  
 D. TUBERIA SANITARIA Y ACCESORIOS: Ubicación: \_\_\_\_\_ Cant: \_\_\_\_\_ UND: \_\_\_\_\_ Medidas \_\_\_\_\_ Material \_\_\_\_\_  
 E. CAJAS DE INSPECCIÓN: Ubicación: \_\_\_\_\_ Cant: \_\_\_\_\_ UND: \_\_\_\_\_ Medidas \_\_\_\_\_ Material \_\_\_\_\_  
 F. CANAL Y BANTES AGUAS LLUVIAS: Ubicación: Aulas Comedor Cant: 2 UND: \_\_\_\_\_ Medidas 33 Material Lamina galvanizada  
 G. Otro: Ubicación: \_\_\_\_\_ Cant: \_\_\_\_\_ UND: \_\_\_\_\_ Medidas \_\_\_\_\_ Material Institucional

**2. MANTENIMIENTO CORRECTIVO:** El establecimiento requiere:

A. REPOSICIÓN DE TEJA:	Ubicación: <u>Aulas Comedor</u>	Cant: <u>56</u>	UND:	Medidas	Material: <u>Teja Eternit</u>
B. REPOSICIÓN ESTRUCTURA CUBIERTA	Ubicación: <u>—</u>	Cant: <u>—</u>	UND:	Medidas	Material: <u>—</u>
C. REPOSICIÓN DE SANITARIO	Ubicación: <u>Baños</u>	Cant: <u>4</u>	UND:	Medidas <u>Std.</u>	Material: <u>Institucional</u>
D. REPOSICIÓN DE LAVAMOS	Ubicación: <u>Baños</u>	Cant: <u>2</u>	UND:	Medidas <u>Std.</u>	Material: <u>Cerámica de color</u>
E. REPOSICIÓN DE ORINAL	Ubicación: <u>—</u>	Cant: <u>—</u>	UND:	Medidas	Material: <u>—</u>
F. REPOSICIÓN DE MESÓN	Ubicación: <u>—</u>	Cant: <u>—</u>	UND:	Medidas	Material: <u>—</u>
G. REPOSICIÓN DE MURO	Ubicación: <u>—</u>	Cant: <u>—</u>	UND:	Medidas	Material: <u>—</u>
H. REPOSICIÓN ENCHAPE PARED	Ubicación: <u>Baños</u>	Cant: <u>—</u>	UND: <u>m<sup>2</sup></u>	Medidas <u>20</u>	Material: <u>Cerámica 20x20</u>
I. REPOSICIÓN ENCHAPE PISO	Ubicación: <u>Aula 1, 2</u>	Cant: <u>—</u>	UND: <u>m<sup>2</sup></u>	Medidas <u>138</u>	Material: <u>Fablón</u>
J. REPOSICIÓN POSETA LAVATRAPEROS	Ubicación: <u>Baños</u>	Cant: <u>—</u>	UND: <u>1</u>	Medidas <u>Std.</u>	Material: <u>Ladrillos y Cerámica</u>
K. REPOSICIÓN DE PUERTAS:	Ubicación: <u>Aula, Baños</u>	Cant: <u>—</u>	UND: <u>6</u>	Medidas <u>(1x2) (16x2)</u>	Material: <u>Metálica</u>
L. REPOSICIÓN DE VENTANAS:	Ubicación: <u>Aula 3, 4, 5</u>	Cant: <u>—</u>	UND: <u>12</u>	Medidas <u>36</u>	Material: <u>—</u>
M. REPOSICIÓN DE CIELO RASO:	Ubicación: <u>Aula 1, 2, 3</u>	Cant: <u>—</u>	UND: <u>—</u>	Medidas <u>346</u>	Material: <u>Cieloraso i copor</u>
N. REPOSICIÓN DE LÁMPARAS:	Ubicación: <u>Aula Baños</u>	Cant: <u>—</u>	UND: <u>26</u>	Medidas <u>—</u>	Material: <u>Bombilla Espiral</u>
Ñ. REP. INTERRUPTORES Y O TOMAS:	Ubicación: <u>Aulas</u>	Cant: <u>—</u>	UND: <u>16</u>	Medidas <u>—</u>	Material: <u>Toma doble</u>
O. REPOSICIÓN TABLERO ELÉCTRICO:	Ubicación: <u>Aulas</u>	Cant: <u>—</u>	UND: <u>1</u>	Medidas <u>12</u>	Material: <u>Metálica</u>
P. INSTALACIÓN TUBERÍA MT:	Ubicación: <u>Gral.</u>	Cant: <u>—</u>	UND:	Medidas <u>120</u>	Material: <u>Tubería EMT</u>
Q. Otro	Ubicación: <u>—</u>	Cant: <u>—</u>	UND:	Medidas	Material: <u>—</u>
R. SUMINISTRO E INSTALACIÓN DE PANEL SOLAR: (SÓLO PARA ILUMINACIÓN, INDICAR NÚMERO DE BOMBILLOS A ABASTECER)					

**3. MANTENIMIENTO PREVENTIVO:** El establecimiento requiere:

A. PAÑETE MURO M2:	Ubicación: <u>Gral</u>	Cant: <u>—</u>	UND: <u>m<sup>2</sup></u>	Medidas <u>400</u>	Material: <u>Vinilo Tipo 1</u>
B. VINILO SOBRE MURO 2 MANOS:	Ubicación: <u>Gral</u>	Cant: <u>—</u>	UND: <u>m<sup>2</sup></u>	Medidas <u>340</u>	Material: <u>Koraza Exteriores</u>
C. KORAZA SOBRE MURO 2 MANOS:	Ubicación: <u>—</u>	Cant: <u>—</u>	UND:	Medidas	Material: <u>—</u>
D. IMPERMEABILIZACIÓN MUROS	Ubicación: <u>—</u>	Cant: <u>—</u>	UND:	Medidas	Material: <u>—</u>
E. IMPERMEABILIZACIÓN PLACAS:	Ubicación: <u>—</u>	Cant: <u>—</u>	UND:	Medidas	Material: <u>—</u>
F. CAMBIO DE GRIFERÍA:	Ubicación: <u>—</u>	Cant: <u>—</u>	UND:	Medidas	Material: <u>—</u>
G. Otro: Cual?	Ubicación: <u>—</u>	Cant: <u>—</u>	UND:	Medidas	Material: <u>—</u>

**4. DOTACIÓN DE MOBILIARIO:** (Si no existe el elemento o esta en avanzado estado de deterioro\* ) El establecimiento requiere:

A. TABLERO:	Deterioro <input checked="" type="checkbox"/>	No existe <input type="checkbox"/>	Cantidad <u>6</u>
B. PUESTO PARA DOCENTE (MESA Y SILLA):	Deterioro <input type="checkbox"/>	No existe <input checked="" type="checkbox"/>	Cantidad <u>6</u>
C. PUESTO UNIPERSONAL ALUMNO (MESA Y SILLA):	Deterioro <input checked="" type="checkbox"/>	No existe <input type="checkbox"/>	Cantidad <u>65</u>
D. MUEBLE DE ALMACENAMIENTO:	Deterioro <input type="checkbox"/>	No existe <input type="checkbox"/>	Cantidad <u>2</u>
E. TANDEM DE CANECAS:	Deterioro <input type="checkbox"/>	No existe <input type="checkbox"/>	Cantidad <u>4</u>

\* Estado de deterioro: Faltan piezas al mobiliario ejm: tornillos, piezas completas, chapas; presenta deficiencias físicas como desoldado, con filos o puntas oxidadas cortantes, fracturas o huecos, son inestables e inseguros.

**5. CONSTRUCCIÓN NUEVA:** El establecimiento evidencia la falta de instalaciones y ambientes escolares (Describe claramente la necesidad, indicando el motivo, el tipo y número de espacios requeridos)

Sala de profesores

**III. LEVANTAMIENTO DEL PREDIO Y UBICACIÓN DE LOS ESPACIOS ( INCLUIR MEDIDAS) Ubicar según Norte**

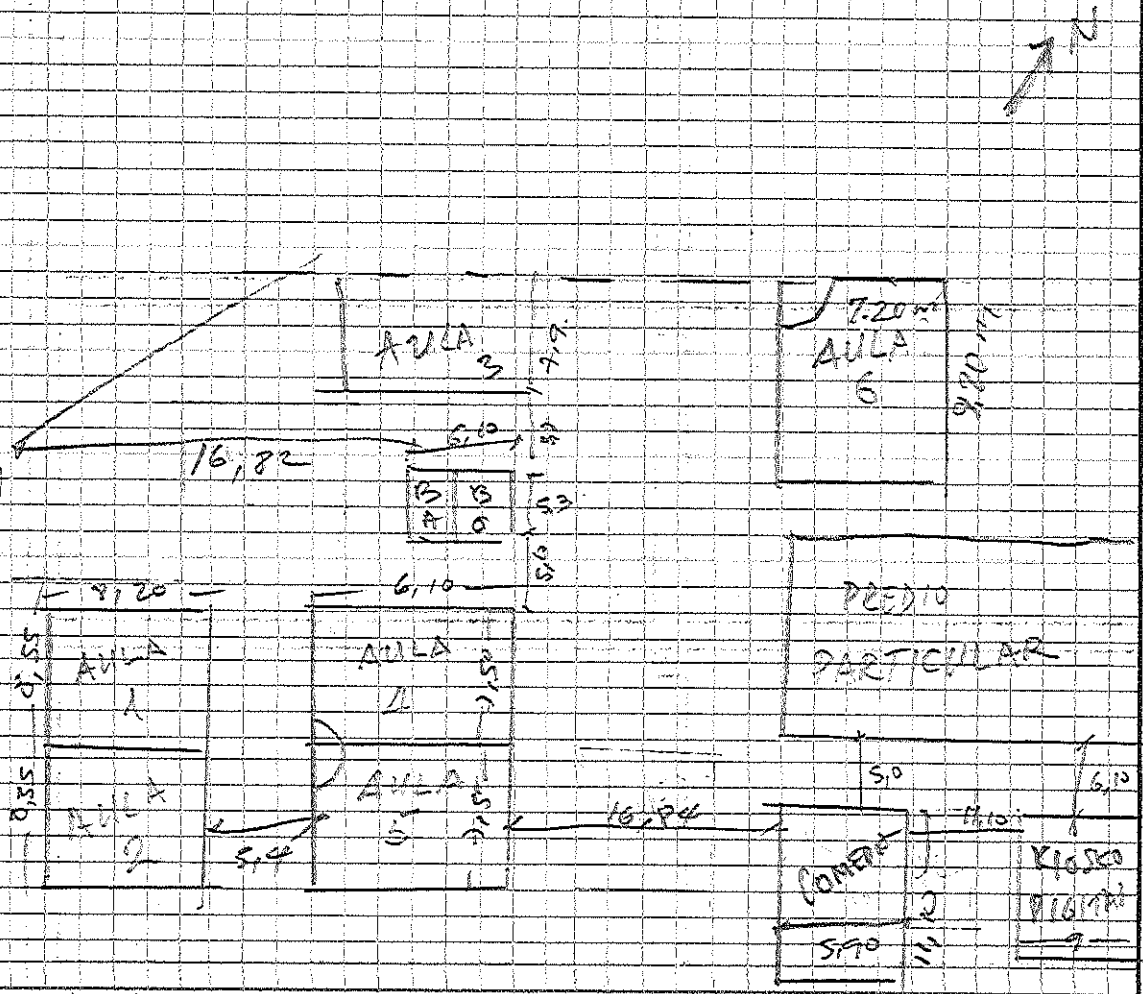

Debe tener en cuenta en el esquema los siguientes aspectos:  
 1. Ubicación de elementos hidráulicos y sanitarios (indicar: ubicación de acometida hidráulica y diámetro - tanques de reserva y su dimensión.  
 2. Ubicación de elementos eléctricos: indicar ubicación del transformador - contador - tablero eléctrico - planta eléctrica.

**IV. CONTACTOS**

**Acompañamiento por parte del MEN**

Nombre: \_\_\_\_\_  
 Email: \_\_\_\_\_  
 Teléfono: \_\_\_\_\_

Firma \_\_\_\_\_  
 CC \_\_\_\_\_

**Acompañamiento de la OIM:**

Nombre: \_\_\_\_\_  
 Email: \_\_\_\_\_  
 Teléfono: \_\_\_\_\_

Firma \_\_\_\_\_  
 Cargo: \_\_\_\_\_

**Acompañamiento de la Institución Educativa/Secretaría de Educación/Alcaldía Municipal.**

Nombre: Henry Acuña Herazo  
 Email: henryherazo@gmail.com  
 Teléfono: 3145998232

Firma: [Signature]  
 Cargo: Docente

**Acompañamiento adicional por la Institución Educativa/Secretaría de Educación/Alcaldía Municipal.**

Nombre: Jorge Mayas  
 Email: 3145998232  
 Teléfono: secretariadeeducacion@cental.gov.co

Firma: [Signature]  
 Cargo: Sec. Edu. Cordebr

1	2
3	4
5	6

VI. CONDICIONES DEL PREDIO PARA TENER EN CUENTA EN EL PRESUPUESTO

Acceso al predio

Vehicular   
  Peatonal   
  Fluvial   
  Marítima   
  Otro: \_\_\_\_\_

Distancia en km desde el casco urbano: 24.9 Km.

El predio cuenta con servicios de:

Agua SI  NO    
 Luz SI  NO    
 Gas SI  NO    
 Alcantaril SI  NO    
 Tel. SI  NO

Se requiere realizar demoliciones SI  NO    
 M2 Material predominante \_\_\_\_\_

OBSERVACIONES Y RECOMENDACIONES (Relacione aquí todo lo que considere importante como parte del diagnóstico)

*Cuentan con una batería sanitaria que tienen dos sanitarios en cada baño, no tiene orinal ni lavamanos. Los pisos de las aulas 1 y 2 están deteriorados, las instalaciones eléctricas no cumplen los normas. Solicitan cielo raso para las aulas para mejorar la temperatura, Solicitan la construcción de una sala de profesores.*