

**DIAGNÓSTICO CONSTRUCCIÓN DE INFRAESTRUCTURA EDUCATIVA**

**I. INFORMACIÓN GENERAL DEL ESTABLECIMIENTO EDUCATIVO**

NOMBRE DE LA INSTITUCIÓN EDUCATIVA:	Institución Educativa Técnica Agropecuaria de Tacamocho												
CÓDIGO DANE INSTITUCIÓN EDUCATIVA:	213212000373												
NOMBRE DE LA SEDE EDUCATIVA:	Nuestra Señora del Rosario de Tacamochito												
CÓDIGO DANE DE LA SEDE EDUCATIVA:	213212000128												
Dirección/ Municipio:	Tacamochito /Córdoba					Departamento			Bolívar				
FECHA DE VISITA	DÍA	11	MES	7	AÑO	2018	JORNADAS	MAÑANA	X	TARDE	X	NOCHE	
COORDENADAS GEOGRÁFICAS (GPS)					X:	9°27'04,9" N							
					Y:	74°48'59,3" W							
RECTOR:	José del Carmen Ribon Medina					URBANA			RURAL			X	
E-mail:	<a href="mailto:ietacamocho@hotmail.com">ietacamocho@hotmail.com</a>					TELÉFONO:			3145377182				
* La I.E. dispone de predio con certificado de libertad y tradición, escritura a nombre de la I.E. o del Municipio ó resolución de adjudicación de etnias indígenas o afrocolombianos.	SI	X	Tipo de doc.:		Escritura y certificado de libertad y tradición								
	NO		No del doc.:		Escritura No. 214 del 3-08-05 / MI # 062-27256								
Anexa documento:					SI	X	NO						

El predio o el inmueble donde se ubica el establecimiento educativo se encuentra en un terreno estable y no genera ningún tipo de riesgo para los estudiantes: SI  NO

\* En caso de que la respuesta sea **NO** indique a continuación porque:

<input type="checkbox"/>	Deslizamiento	<input type="checkbox"/>	Receptor de Deslizamiento	<input type="checkbox"/>	Zona Pantanosa	<input type="checkbox"/>	Problemas estructurales
X	Inundación	<input type="checkbox"/>	Relleno Sanitario	<input type="checkbox"/>	Zona de protección	<input type="checkbox"/>	otro, ¿Cuál?

Amplíe si considera :

II. INFORMACIÓN BASE (DATOS DE MATRICULA DE LA MAYOR JORNADA)	GRADO	No. NIÑOS	No. NIÑAS	GRADO	No. NIÑOS	No. NIÑAS	GRADO	No. NIÑOS	No. NIÑAS	No. ADULTOS	
	PREJARDIN		0	0	PRIMERO	9	9	SEXTO	5	7	Adultos Mujeres
JARDÍN		0	0	SEGUNDO	14	4	SÉPTIMO	3	7	Adultos hombres	
TRANSICIÓN		9	10	TERCERO	15	12	OCTAVO	4	8	<b>TOTAL</b>	
				CUARTO	8	7	NOVENO	9	3	0	
				QUINTO	6	5	DECIMO	4	4	<b>TOTAL ESTUDIANTES EN EL ESTABLECIMIENTO EDUCATIVO</b>	
<b>ESTUDIANTES</b>							ONCE	2	3	No.	<b>167</b>
	<b>TOTAL</b>	<b>9</b>	<b>10</b>	<b>TOTAL</b>	<b>52</b>	<b>37</b>	<b>TOTAL</b>	<b>27</b>	<b>32</b>		

**II. INFORMACIÓN DE LA INFRAESTRUCTURA EXISTENTE**

No. DE AULAS	6	BIBLIOTECA	NO	LABORATORIO	NO	otro, Cual?
No. BATERÍA SANITARIA	1	No. De aparatos	2	COMEDOR	SI	KIOSKO DIGITAL

**III. NECESIDADES DE MEJORAMIENTO DE LA INFRAESTRUCTURA EXISTENTE**

**Nota: (De la siguiente relación de actividades, si el establecimiento lo requiere, relacione su Ubicación, cantidad, Unidad, Medidas y el Material estimado, de lo contrario indique / )**

**1. AGUA Y SANEAMIENTO BÁSICO :** El establecimiento requiere:

A. TANQUE ALMACENAMIENTO AGUA:	Ubicación:	Baños-comedor	Cant:	2	UND:	lt	Medidas	1000	Material	Plástico
B. TUBERÍA HIDRÁULICA Y ACCESORIOS:	Ubicación:	/	Cant:	/	UND:	/	Medidas	/	Material	/
C. POZO SÉPTICO:	Ubicación:	/	Cant:	/	UND:	/	Medidas	/	Material	/
D. TUBERIA SANITARIA Y ACCESORIOS:	Ubicación:	/	Cant:	/	UND:	/	Medidas	/	Material	/
E. CAJAS DE INSPECCIÓN:	Ubicación:	/	Cant:	/	UND:	/	Medidas	/	Material	/
F. CANAL Y BANTES AGUAS LLUVIAS:	Ubicación:	Aulas-comedor	Cant:	2	UND:	m <sup>l</sup>	Medidas	33	Material	Lámina galvanizada
G. Otro	Ubicación:	/	Cant:	/	UND:	/	Medidas	/	Material	/

**2. MANTENIMIENTO CORRECTIVO:** El establecimiento requiere:

A. REPOSICIÓN DE TEJA:	Ubicación:	Aulas, comedo	Cant:	58	UND:	un	Medidas	-	Material	Teja Enernit
B. REPOSICIÓN ESTRUCTURA CUBIERTA:	Ubicación:	/	Cant:	/	UND:	/	Medidas	/	Material	/
C. REPOSICIÓN DE SANITARIO	Ubicación:	Baños	Cant:	4	UND:	un	Medidas	Estándar	Material	Institucional
D. REPOSICIÓN DE LAVAMOS	Ubicación:	Baños	Cant:	2	UND:	un	Medidas	Estándar	Material	Ceramica de colgar
E. REPOSICIÓN DE ORINAL	Ubicación:	/	Cant:	/	UND:	/	Medidas	/	Material	/
F. REPOSICIÓN DE MESÓN	Ubicación:	/	Cant:	/	UND:	/	Medidas	/	Material	/
G. REPOSICIÓN DE MURO	Ubicación:	/	Cant:	/	UND:	/	Medidas	/	Material	/
H. REPOSICIÓN ENCHAPE PARED	Ubicación:	Baños	Cant:	-	UND:	m2	Medidas	20	Material	Ceramica 20x20 blanco
I. REPOSICIÓN ENCHAPE PISO	Ubicación:	Aulas 1,2	Cant:	-	UND:	m2	Medidas	138	Material	Tablón
J. REPOSICIÓN POCETA LAVATRAPEROS	Ubicación:	Baños	Cant:	1	UND:	un	Medidas	Estándar	Material	Ladrillos y cerámica
K. REPOSICIÓN DE PUERTAS:	Ubicación:	Aulas, baños	Cant:	6	UND:	un	Medidas	2(1x2)-2(0	Material	Metálica
L. REPOSICIÓN DE VENTANAS:	Ubicación:	Aulas 3,4,5	Cant:	12	UND:	m2	Medidas	36	Material	/
M. REPOSICIÓN DE CIELO RASO:	Ubicación:	Aulas 1,2,3,4,5	Cant:	-	UND:	m2	Medidas	346	Material	Cielo raso en icopor
N. REPOSICIÓN DE LÁMPARAS:	Ubicación:	Aulas, baños	Cant:	26	UND:	un	Medidas	-	Material	Bombilla en espiral
Ñ. REP. INTERRUPTORES Y O TOMAS:	Ubicación:	Aulas	Cant:	16	UND:	un	Medidas	-	Material	Toma doble
O. REPOSICIÓN TABLERO ELÉCTRICO:	Ubicación:	Aulas	Cant:	1	UND:	un	Medidas	12	Material	Metálico
P. INSTALACIÓN TUBERÍA MT:	Ubicación:	General	Cant:	-	UND:	ml	Medidas	120	Material	Tubería EMT
Q. Otro	Ubicación:	/	Cant:	/	UND:	/	Medidas	/	Material	/
R. SUMINISTRO E INSTALACIÓN DE PANEL SOLAR: (SÓLO PARA ILUMINACIÓN, INDICAR NÚMERO DE BOMBILLOS A ABASTECER)										

**3. MANTENIMIENTO PREVENTIVO :** El establecimiento requiere:

A. PAÑETE MURO M2:	Ubicación:	/	Cant:	/	UND:	/	Medidas	/	Material	/
B. VINILO SOBRE MURO 2 MANOS:	Ubicación:	General	Cant:	-	UND:	m2	Medidas	400	Material	Vinilo tipo 1
C. KORAZA SOBRE MURO 2 MANOS:	Ubicación:	General	Cant:	-	UND:	m2	Medidas	340	Material	Koraza exteriores
D. IMPERMEABILIZACIÓN MUROS	Ubicación:	/	Cant:	/	UND:	/	Medidas	/	Material	/
E. IMPERMEABILIZACIÓN PLACAS:	Ubicación:	/	Cant:	/	UND:	/	Medidas	/	Material	/
F. CAMBIO DE GRIFERÍA:	Ubicación:	/	Cant:	/	UND:	/	Medidas	/	Material	/
G. Otro: Cual?	Ubicación:	/	Cant:	/	UND:	/	Medidas	/	Material	/

**4. DOTACIÓN DE MOBILIARIO:** (Si no existe el elemento o esta en avanzado estado de deterioro\* )El establecimiento requiere:

A. TABLERO:	Deterioro	<input checked="" type="checkbox"/>	No existe	<input type="checkbox"/>	Cantidad	6
B. PUESTO PARA DOCENTE (MESA Y SILLA):	Deterioro	<input type="checkbox"/>	No existe	<input checked="" type="checkbox"/>	Cantidad	6
C. PUESTO UNIPERSONAL ALUMNO (MESA Y SILLA):	Deterioro	<input checked="" type="checkbox"/>	No existe	<input checked="" type="checkbox"/>	Cantidad	65
D. MUEBLE DE ALMACENAMIENTO:	Deterioro	<input type="checkbox"/>	No existe	<input checked="" type="checkbox"/>	Cantidad	2
E. TANDEM DE CANECAS:	Deterioro	<input type="checkbox"/>	No existe	<input checked="" type="checkbox"/>	Cantidad	4

\* Estado de deterioro: Faltan piezas al mobiliario ejm: tornillos, piezas completas, chapas; presenta deficiencias físicas como desoldado, con filos o puntas oxidadas cortantes, fracturas o huecos, son inestables e inseguros.

**5. CONSTRUCCIÓN NUEVA :** El establecimiento evidencia la falta de instalaciones y ambientes escolares (Describe claramente la necesidad, indicando el motivo, el tipo y número de espacios requeridos)

Sala de profesores

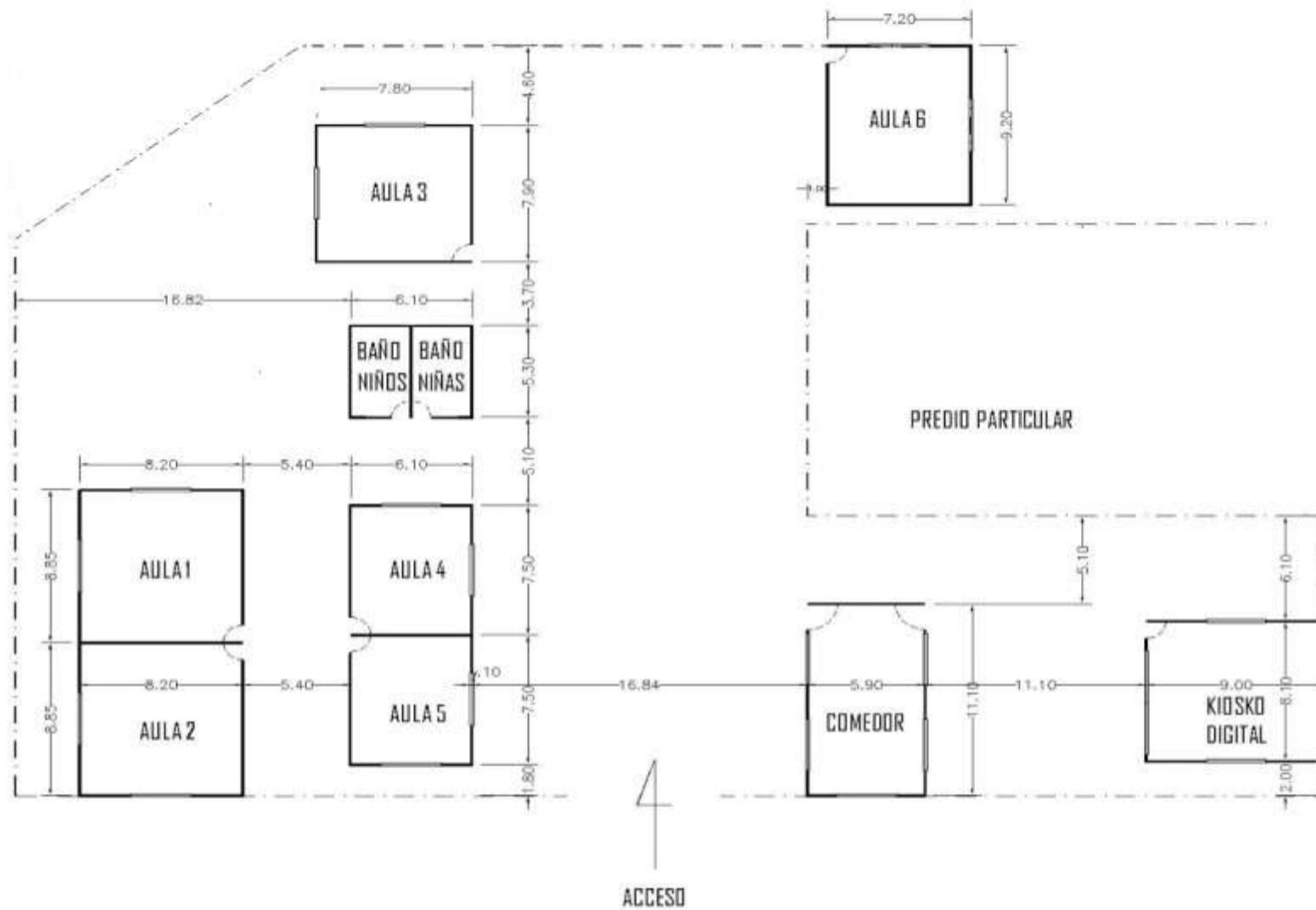

Debe tener en cuenta en el esquema los siguientes aspectos:

1. Ubicación de elementos hidráulicos y sanitarios :indicar: ubicación de acometida hidráulica y diámetro - tanques de reserva y su dimensión.
2. Ubicación de elementos eléctricos: indicar ubicación del transformador - contador - tablero eléctrico - planta eléctrica.

**IV. CONTACTOS**

Acompañamiento por parte del MEN

Nombre: \_\_\_\_\_  
 Email: \_\_\_\_\_  
 Teléfono: \_\_\_\_\_

Firma  
 C.C.

\_\_\_\_\_  
 \_\_\_\_\_  
 \_\_\_\_\_

Acompañamiento de la OIM:

Nombre: \_\_\_\_\_  
 Email: \_\_\_\_\_  
 Teléfono: \_\_\_\_\_

Firma  
 Cargo:

\_\_\_\_\_  
 \_\_\_\_\_  
 \_\_\_\_\_

Acompañamiento de la Institución Educativa/Secretaria de Educación/Alcaldía Municipal.

Nombre: Jorge Anaya  
 Email: secretaria\_de\_educacion@cordoba-bolivar.gov.co  
 Teléfono: 3145414556

Firma  
 Cargo:

\_\_\_\_\_  
 \_\_\_\_\_  
 Secretario de educación municipal

Acompañamiento adicional por la Institución Educativa/Secretaria de Educación/Alcaldía Municipal.

Nombre: Henry Acuña Herazo  
 Email: henryherazo@gmail.com  
 Teléfono: 3145298232

Firma  
 Cargo:

\_\_\_\_\_  
 \_\_\_\_\_  
 Profesor encargado

**V. REGISTRO FOTOGRÁFICO : Identificar las áreas afectadas, cuando requiera demolición o reposición o mejoramiento**



**VI. CONDICIONES DEL PREDIO PARA TENER EN CUENTA EN EL PRESUPUESTO**

Acceso al predio

<input checked="" type="checkbox"/> Vehicular	<input type="checkbox"/> Peatonal	<input type="checkbox"/> Fluvial	<input type="checkbox"/> Marítima	<input type="checkbox"/> Otro:	Distancia en km desde el casco urbano	24,9
---	-----------------------------------	----------------------------------	-----------------------------------	--------------------------------	---------------------------------------	------

El predio cuenta con servicios de:

Agua SI  NO  Luz SI  NO  Gas SI  NO  Alcantarill SI  NO  Tel. SI  NO

Se requiere realizar demoliciones SI  NO  M2 Material predominante

**OBSERVACIONES Y RECOMENDACIONES** (Relacione aquí todo lo que considere importante como parte del diagnóstico)

*Cuentan con una batería sanitaria que tiene 2 sanitarios en cada baño, no tiene orinal ni lavamanos, Los pisos de las Aulas 1 y 2 se encuentran en alto grado de deterioro, las ventanas de las aulas 3,4,5 estan en alto grado de oxidación y son un peligro para los niños, las instalaciones electricas no cumplen la norma, solicitan cielos rasos para las aulas para mejorar su aislamiento térmico. Solicitan la construcción de un área administrativa o sala de profesores*