

DIAGNÓSTICO CONSTRUCCIÓN DE INFRAESTRUCTURA EDUCATIVA

I. INFORMACIÓN GENERAL DEL ESTABLECIMIENTO EDUCATIVO

NOMBRE DE LA INSTITUCIÓN EDUCATIVA: I.E.D. San Cayetano
 CODIGO DANE INSTITUCIÓN EDUCATIVA: 213657000386
 NOMBRE DE LA SEDE EDUCATIVA: Sede Las Brisas
 CODIGO DANE DE LA SEDE EDUCATIVA: 213657000934
 Dirección/ Municipio: San Juan vda. Las Brisas Departamento: Bolívar
 FECHA DE VISITA DIA: 13 MES: 07 AÑO: 2018 JORNADAS: MAÑANA TARDE NOCHE
 COORDENADAS GEOGRÁFICAS (GPS) X: 9° 59' 49.43" Y: 75° 12' 29.15"
 RECTOR: Arleth I. Pereira Pereira URBANA RURAL
 E-mail: iesancayetano@hotmail.com TELEFONO: 3004081174
 La I.E. dispone de predio con certificado de libertad y tradición, escritura a nombre de la I.E. o del Municipio ó resolución de adjudicación de etnias Indígenas o afrocolombianos. SI NO Tipo de doc.: EP y Cert. Trad. y Lib.
 No del doc.: EP#170/13-MI#06231694
 Anexa documento: SI NO

El predio o el Inmueble donde se ubica el establecimiento educativo se encuentra en un terreno estable y no genera ningún tipo de riesgo para los estudiantes: SI NO

* En caso de que la respuesta sea NO indique a continuación porque:
 Deslizamiento Receptor de Deslizamiento Zona Pantanosa Problemas estructurales
 Inundación Relleno Sanitario Zona de protección otro, ¿Cuál?

Amplíe si considera :

INFORMACIÓN BASE (DATOS DE MATRÍCULA DE LA MAYOR JORNADA)	GRADO	No. NIÑOS	No. NIÑAS	GRADO	No. NIÑOS	No. NIÑAS	GRADO	No. NIÑOS	No. NIÑAS	No. ADULTOS	
	PREJARDIN	0	0	PRIMERO	1	1	SEXTO	0	0	Adultos Mujeres	
JARDIN	0	0	SEGUNDO	1	1	SÉPTIMO	0	0	Adultos hombres		
TRANSICIÓN	0	0	TERCERO	1	2	OCTAVO	0	0	TOTAL		
			CUARTO	1	3	NOVENO	0	0	TOTAL ESTUDIANTES EN EL ESTABLECIMIENTO EDUCATIVO		
			QUINTO	0	0	DECIMO	0	0			
ESTUDIANTES						ONCE	0	0			
TOTAL	0	0	TOTAL	4	7	TOTAL	0	0	No. <u>-11-</u>		

II. INFORMACIÓN DE LA INFRAESTRUCTURA EXISTENTE

No. DE AULAS: 1 BIBLIOTECA: NO LABORATORIO: NO otro, ¿Cuál? Kiosko para Eventos
 No. BATERIA SANITARIA: 1 No. De aparatos: 2 COMEDOR: SI INTERNADO: NO

III. NECESIDADES DE MEJORAMIENTO DE LA INFRAESTRUCTURA EXISTENTE

Nota: (De la siguiente relación de actividades, si el establecimiento lo requiere, relacione su Ubicación, cantidad, Unidad, Medidas y el Material estimado, de lo contrario indique /)

I. AGUA Y SANEAMIENTO BÁSICO : El establecimiento requiere:

A. TANQUE ALMACENAMIENTO AGUA: Ubicación: Comedor Cant: 1 UND: 1 Medidas: 1000 Material: Plástico
 B. TUBERIA HIDRÁULICA Y ACCESORIOS Ubicación: Cant: UND: Medidas: Material:
 C. POZO SÉPTICO: Ubicación: Cant: UND: Medidas: Material:
 D. TUBERIA SANITARIA Y ACCESORIOS: Ubicación: Cant: UND: Medidas: Material:
 E. CAJAS DE INSPECCIÓN: Ubicación: Cant: UND: Medidas: Material:
 F. CANAL Y BANTES AGUAS LLUVIAS: Ubicación: Cant: UND: Medidas: Material: Lamina galvanizada
 G. Otro Ubicación: Cant: UND: Medidas: Material:

2. MANTENIMIENTO CORRECTIVO: El establecimiento requiere:

Pág. 2 de 4

	Ubicación:	Cant:	UND:	Medidas	Material
A. REPOSICIÓN DE TEJA:					
B. REPOSICIÓN ESTRUCTURA CUBIERTA					
C. REPOSICIÓN DE SANITARIO					
D. REPOSICIÓN DE LAVAMOS					
E. REPOSICIÓN DE ORINAL					
F. REPOSICIÓN DE MESÓN					
G. REPOSICIÓN DE MURO					
H. REPOSICIÓN ENCHAPE PARED					
I. REPOSICIÓN ENCHAPE PISO					
J. REPOSICIÓN POSETA LAVATRAPEROS					
K. REPOSICIÓN DE PUERTAS:					
L. REPOSICIÓN DE VENTANAS:	Comedor		M ²		Reja Seguridad Area
M. REPOSICIÓN DE CIELO RASO:	Aula		M ²	60	Cieloraso / copor
N. REPOSICIÓN DE LÁMPARAS:	Gral.	9			Bombilla espiral
Ñ. REP. INTERRUPTORES Y O TOMAS:	Gral.	8			Toma doble
O. REPOSICIÓN TABLERO ELÉCTRICO:	Gral.	1		6	Metálico
P. INSTALACIÓN TUBERÍA MT:	Gral.		M	33	Tubería EMT
Q. Otro					
R. SUMINISTRO E INSTALACIÓN DE PANEL SOLAR: (SÓLO PARA ILUMINACIÓN, INDICAR NÚMERO DE BOMBILLOS A ABASTECER)					

3. MANTENIMIENTO PREVENTIVO: El establecimiento requiere:

	Ubicación:	Cant:	UND:	Medidas	Material
A. PAÑETE MURO M2:					
B. VINILO SOBRE MURO 2 MANOS:					
C. KORAZA SOBRE MURO 2 MANOS:					
D. IMPERMEABILIZACIÓN MUROS					
E. IMPERMEABILIZACIÓN PLACAS:					
F. CAMBIO DE GRIFERIA:					
G. Otro: Cual?					

4. DOTACIÓN DE MOBILIARIO: (Si no existe el elemento o esta en avanzado estado de deterioro*) El establecimiento requiere:

A. TABLERO:	Deterioro	No existe	X	Cantidad	2
B. PUESTO PARA DOCENTE (MESA Y SILLA):	Deterioro	No existe	X	Cantidad	2
C. PUESTO UNIPERSONAL ALUMNO (MESA Y SILLA):	Deterioro	No existe		Cantidad	
D. MUEBLE DE ALMACENAMIENTO:	Deterioro	No existe	X	Cantidad	2
E. TANDEM DE CANECAS:	Deterioro	No existe	X	Cantidad	3

* Estado de deterioro: Faltan piezas al mobiliario ejm: tornillos, piezas completas, chapas; presenta deficiencias físicas como desoldado, con filos o puntas oxidadas cortantes, fracturas o huecos, son inestables e inseguros.

5. CONSTRUCCIÓN NUEVA: El establecimiento evidencia la falta de instalaciones y ambientes escolares. (Describe claramente la necesidad, indicando el motivo, el tipo y número de espacios requeridos)

Salón Múltiple

III. LEVANTAMIENTO DEL PREDIO Y UBICACIÓN DE LOS ESPACIOS (INCLUIR MEDIDAS) Ubicar según Norte

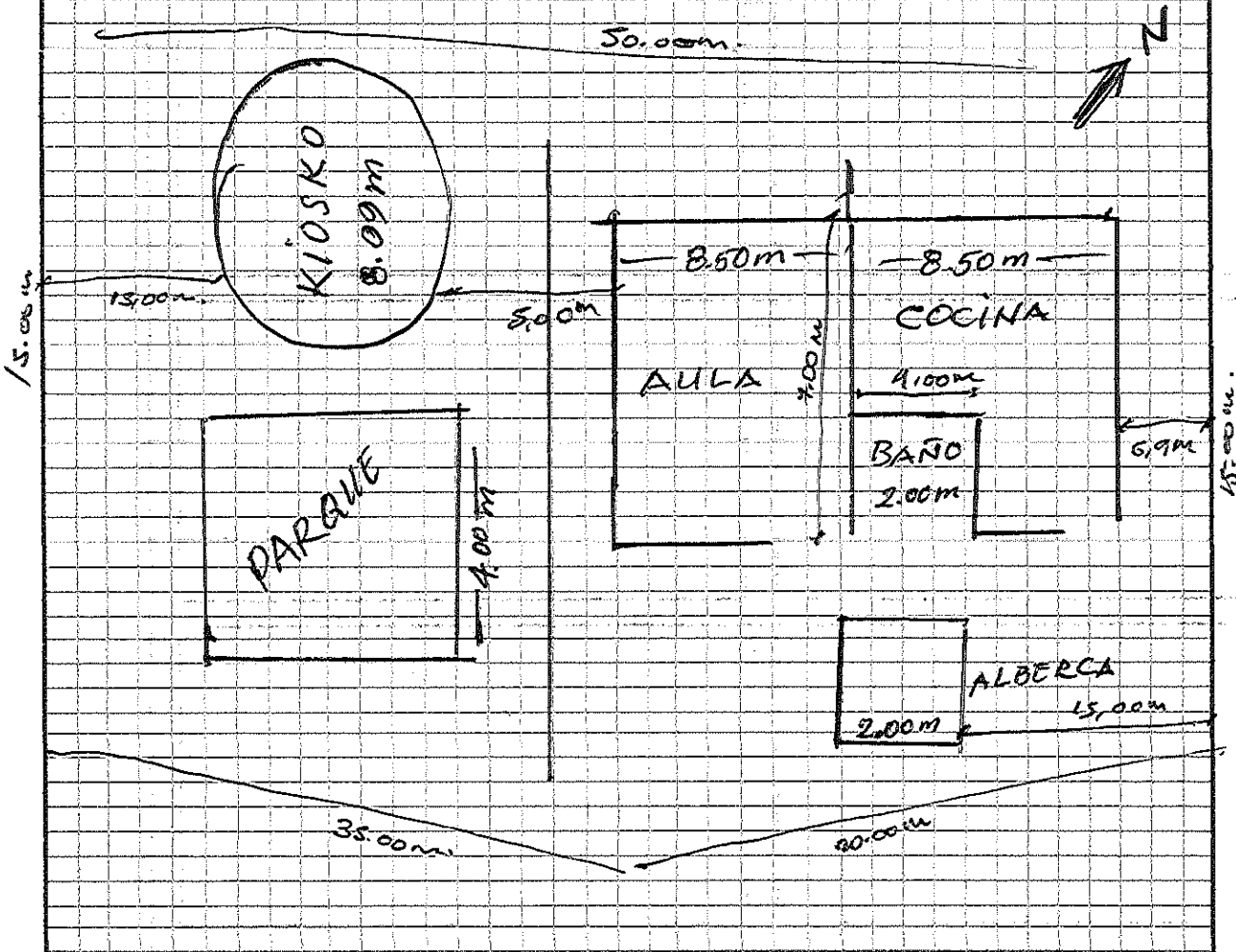

Debe tener en cuenta en el esquema los siguientes aspectos:

1. Ubicación de elementos hidráulicos y sanitarios: indicar ubicación de acometida hidráulica y diámetro - tanques de reserva y su dimensión.
2. Ubicación de elementos eléctricos: indicar ubicación del transformador - contador - tablero eléctrico - planta eléctrica.

IV. CONTACTOS

Acompañamiento por parte del MEN

Nombre: _____
 Email: _____
 Teléfono: _____

Firma: _____
 C.C. _____

Acompañamiento de la OIM:

Nombre: _____
 Email: _____
 Teléfono: _____

Firma: _____
 Cargo: _____

Acompañamiento de la Institución Educativa/Secretaría de Educación/Alcaldía Municipal.

Nombre: María Julia Dora
 Email: mariajuliac@gmail.com
 Teléfono: 3206436294

Firma: [Signature]
 Cargo: Coordinadora

Acompañamiento adicional por la Institución Educativa/Secretaría de Educación/Alcaldía Municipal.

Nombre: _____
 Email: _____
 Teléfono: _____

Firma: _____
 Cargo: _____

V. REGISTRO FOTOGRÁFICO: Identificar las áreas afectadas, cuando requiera demolición o reposición o mejoramiento

1		2	
3		4	
5		6	

VI. CONDICIONES DEL PREDIO PARA TENER EN CUENTA EN EL PRESUPUESTO

Acceso al predio

Vehicular
 Peatonal
 Fluvial
 Marítima
 Otro: _____

Distancia en km desde el casco urbano: _____

El predio cuenta con servicios de:

Agua SI NO
 Luz SI NO
 Gas SI NO
 Alcantaril SI NO
 Tel. SI NO

Se requiere realizar demoliciones SI NO M2 Material predominante: _____

OBSERVACIONES Y RECOMENDACIONES (Relacione aquí todo lo que considere importante como parte del diagnóstico)

La IED es relativamente nueva, se encuentra en buen estado, no hay fluido eléctrico por lo que requieren de un panel solar para suministro de energía. Solicitan cerramiento de la cocina para dar seguridad a la dotación de esta también solicitan el cerramiento del área de la escuela para evitar ingreso de animales