

**DIAGNÓSTICO CONSTRUCCIÓN DE INFRAESTRUCTURA EDUCATIVA**

**I. INFORMACIÓN GENERAL DEL ESTABLECIMIENTO EDUCATIVO**

NOMBRE DE LA INSTITUCIÓN EDUCATIVA:	Institución Educativa Agropecuaria Luis Villafañe Pareja de San Martín Alonso											
CÓDIGO DANE INSTITUCIÓN EDUCATIVA:	213212000021											
NOMBRE DE LA SEDE EDUCATIVA:	Institución Educativa Agropecuaria Luis Villafañe Pareja Sede Bellavista											
CÓDIGO DANE DE LA SEDE EDUCATIVA:	213212000004											
Dirección/ Municipio:	Bellavista /Córdoba					Departamento			Bolívar			
FECHA DE VISITA	DÍA	10	MES	7	AÑO	2018	JORNADAS	MAÑANA	X	TARDE	NOCHE	
COORDENADAS GEOGRÁFICAS (GPS)					X:	9°26'54,9" N						
					Y:	74°57'09,2" W						
RECTOR:	Adalgiza Barrios Arrieta					URBANA		RURAL	X			
E-mail:	<a href="mailto:adabarrieta@gmail.com">adabarrieta@gmail.com</a>					TELÉFONO:	3104703831					
* La I.E. dispone de predio con certificado de libertad y tradición, escritura a nombre de la I.E. o del Municipio ó resolución de adjudicación de etnias indígenas o afrocolombianos.	SI	X	NO	Tipo de doc.:		Escritura y certificado de libertad y tradición						
				No del doc.:		Escritura No. 308 del 28-12-05 / MI # 062-27215						
Anexa documento:					SI	X	NO					

El predio o el inmueble donde se ubica el establecimiento educativo se encuentra en un terreno estable y no genera ningún tipo de riesgo para los estudiantes: SI  NO

\* En caso de que la respuesta sea **NO** indique a continuación porque:

<input type="checkbox"/> Deslizamiento	<input type="checkbox"/> Receptor de Deslizamiento	<input type="checkbox"/> Zona Pantanosa	<input type="checkbox"/> Problemas estructurales
<input type="checkbox"/> Inundación	<input type="checkbox"/> Relleno Sanitario	<input type="checkbox"/> Zona de protección	<input type="checkbox"/> otro, ¿Cuál?

Amplíe si considera :

II. INFORMACIÓN BASE (DATOS DE MATRICULA DE LA MAYOR JORNADA)	GRADO	No. NIÑOS	No. NIÑAS	GRADO	No. NIÑOS	No. NIÑAS	GRADO	No. NIÑOS	No. NIÑAS	No. ADULTOS	
	PREJARDIN		0	0	PRIMERO	3	6	SEXTO	0	0	Adultos Mujeres
JARDÍN		0	0	SEGUNDO	3	2	SÉPTIMO	0	0	Adultos hombres	
TRANSICIÓN		0	3	TERCERO	6	3	OCTAVO	0	0	<b>TOTAL</b>	
				CUARTO	3	4	NOVENO	0	0	0	
				QUINTO		1	DECIMO	0	0	<b>TOTAL ESTUDIANTES EN EL ESTABLECIMIENTO EDUCATIVO</b>	
<b>ESTUDIANTES</b>							ONCE	0	0	No.	<b>34</b>
	<b>TOTAL</b>	<b>0</b>	<b>3</b>	<b>TOTAL</b>	<b>15</b>	<b>16</b>	<b>TOTAL</b>	<b>0</b>	<b>0</b>		

**II. INFORMACIÓN DE LA INFRAESTRUCTURA EXISTENTE**

No. DE AULAS	2	BIBLIOTECA	NO	LABORATORIO	NO	otro, Cual?
No. BATERÍA SANITARIA	1	No. De aparatos	2	COMEDOR	SI	KIOSKO DIGITAL

**III. NECESIDADES DE MEJORAMIENTO DE LA INFRAESTRUCTURA EXISTENTE**

**Nota: (De la siguiente relación de actividades, si el establecimiento lo requiere, relacione su Ubicación,cantidad, Unidad, Medidas y el Material estimado, de lo contrario indique / )**

**1. AGUA Y SANEAMIENTO BÁSICO :** El establecimiento requiere:

A. TANQUE ALMACENAMIENTO AGUA:	Ubicación:	Baños-comedor	Cant:	2	UND:	lt	Medidas	1000	Material	Plástico
B. TUBERÍA HIDRÁULICA Y ACCESORIOS:	Ubicación:	/	Cant:	/	UND:	/	Medidas	/	Material	/
C. POZO SÉPTICO:	Ubicación:	/	Cant:	/	UND:	/	Medidas	/	Material	/
D. TUBERÍA SANITARIA Y ACCESORIOS:	Ubicación:	/	Cant:	/	UND:	/	Medidas	/	Material	/
E. CAJAS DE INSPECCIÓN:	Ubicación:	/	Cant:	/	UND:	/	Medidas	/	Material	/
F. CANAL Y BANTES AGUAS LLUVIAS:	Ubicación:	Aulas- comedor	Cant:	2	UND:	m <sup>l</sup>	Medidas	35	Material	Lámina Galvanizada
G.Otro	Ubicación:	/	Cant:	/	UND:	/	Medidas	/	Material	/

**2. MANTENIMIENTO CORRECTIVO:** El establecimiento requiere:

A. REPOSICIÓN DE TEJA:	Ubicación:	Aulas,baños	Cant:	2	UND:	m2	Medidas	115	Material	Teja termo acústica
B. REPOSICIÓN ESTRUCTURA CUBIERTA:	Ubicación:	Aulas	Cant:	1	UND:	m2	Medidas	43	Material	Cercha en varillas
C. REPOSICIÓN DE SANITARIO	Ubicación:	/	Cant:	/	UND:	/	Medidas	/	Material	/
D. REPOSICIÓN DE LAVAMOS	Ubicación:	Baños	Cant:	1	UND:	un	Medidas	Estándar	Material	Cerámica de colgar
E. REPOSICIÓN DE ORINAL	Ubicación:	/	Cant:	/	UND:	/	Medidas	/	Material	/
F. REPOSICIÓN DE MESÓN	Ubicación:	/	Cant:	/	UND:	/	Medidas	/	Material	/
G. REPOSICIÓN DE MURO	Ubicación:	/	Cant:	/	UND:	/	Medidas	/	Material	/
H. REPOSICIÓN ENCHAPE PARED	Ubicación:	/	Cant:	/	UND:	/	Medidas	/	Material	/
I. REPOSICIÓN ENCHAPE PISO	Ubicación:	/	Cant:	/	UND:	/	Medidas	/	Material	/
J. REPOSICIÓN POCETA LAVATRAPEROS	Ubicación:	Baños	Cant:	1	UND:	un	Medidas	Estándar	Material	Ladrillos y cerámica
K. REPOSICIÓN DE PUERTAS:	Ubicación:	Aulas,baños	Cant:	4	UND:	un	Medidas	2(1x2)-2(0	Material	Metálica
L. REPOSICIÓN DE VENTANAS:	Ubicación:	/	Cant:	/	UND:	/	Medidas	/	Material	/
M. REPOSICIÓN DE CIELO RASO:	Ubicación:	Aulas	Cant:	2	UND:	m2	Medidas	105	Material	PVC-estructura aluminio
N. REPOSICIÓN DE LÁMPARAS:	Ubicación:	Aulas Baños	Cant:	11	UND:	un	Medidas	/	Material	Bombilla en espiral
Ñ. REP. INTERRUPTORES Y O TOMAS:	Ubicación:	Aulas,baños	Cant:	13	UND:	un	Medidas	3	Material	Toma doble
O. REPOSICIÓN TABLERO ELÉCTRICO:	Ubicación:	Aulas	Cant:	1	UND:	un	Medidas	12Circuito:	Material	Metálico
P. INSTALACIÓN TUBERÍA MT:	Ubicación:	Aulas	Cant:	-	UND:	m	Medidas	54	Material	Tubería EMT
Q. Otro	Ubicación:	/	Cant:	/	UND:	/	Medidas	/	Material	/
R. SUMINISTRO E INSTALACIÓN DE PANEL SOLAR: (SÓLO PARA ILUMINACIÓN, INDICAR NÚMERO DE BOMBILLOS A ABASTECER)										

**3. MANTENIMIENTO PREVENTIVO :** El establecimiento requiere:

A. PAÑETE MURO M2:	Ubicación:	/	Cant:	/	UND:	/	Medidas	/	Material	/
B. VINILO SOBRE MURO 2 MANOS:	Ubicación:	Aulas,baños	Cant:	-	UND:	m2	Medidas	158	Material	Vinilo tipo 1
C. KORAZA SOBRE MURO 2 MANOS:	Ubicación:	Aulas,baños	Cant:	-	UND:	m2	Medidas	150	Material	Koraza exteriores
D. IMPERMEABILIZACIÓN MUROS	Ubicación:	/	Cant:	/	UND:	/	Medidas	/	Material	/
E. IMPERMEABILIZACIÓN PLACAS:	Ubicación:	/	Cant:	/	UND:	/	Medidas	/	Material	/
F. CAMBIO DE GRIFERÍA:	Ubicación:	/	Cant:	/	UND:	/	Medidas	/	Material	/
G. Otro: Cual?	Ubicación:	/	Cant:	/	UND:	/	Medidas	/	Material	/

**4. DOTACIÓN DE MOBILIARIO:** (Si no existe el elemento o esta en avanzado estado de deterioro\* )El establecimiento requiere:

A. TABLERO:	Deterioro	<input type="checkbox"/>	No existe	<input type="checkbox"/>	Cantidad	<input type="text"/>
B. PUESTO PARA DOCENTE (MESA Y SILLA):	Deterioro	<input checked="" type="checkbox"/>	No existe	<input type="checkbox"/>	Cantidad	2
C. PUESTO UNIPERSONAL ALUMNO (MESA Y SILLA):	Deterioro	<input type="checkbox"/>	No existe	<input type="checkbox"/>	Cantidad	<input type="text"/>
D. MUEBLE DE ALMACENAMIENTO:	Deterioro	<input type="checkbox"/>	No existe	<input checked="" type="checkbox"/>	Cantidad	3
E. TANDEM DE CANECAS:	Deterioro	<input type="checkbox"/>	No existe	<input checked="" type="checkbox"/>	Cantidad	2

\* Estado de deterioro: Faltan piezas al mobiliario ejm: tornillos, piezas completas, chapas; presenta deficiencias físicas como desoldado, con filos o puntas oxidadas cortantes, fracturas o huecos, son inestables e inseguros.

**5. CONSTRUCCIÓN NUEVA :** El establecimiento evidencia la falta de instalaciones y ambientes escolares (Describe claramente la necesidad, indicando el motivo, el tipo y número de espacios requeridos)

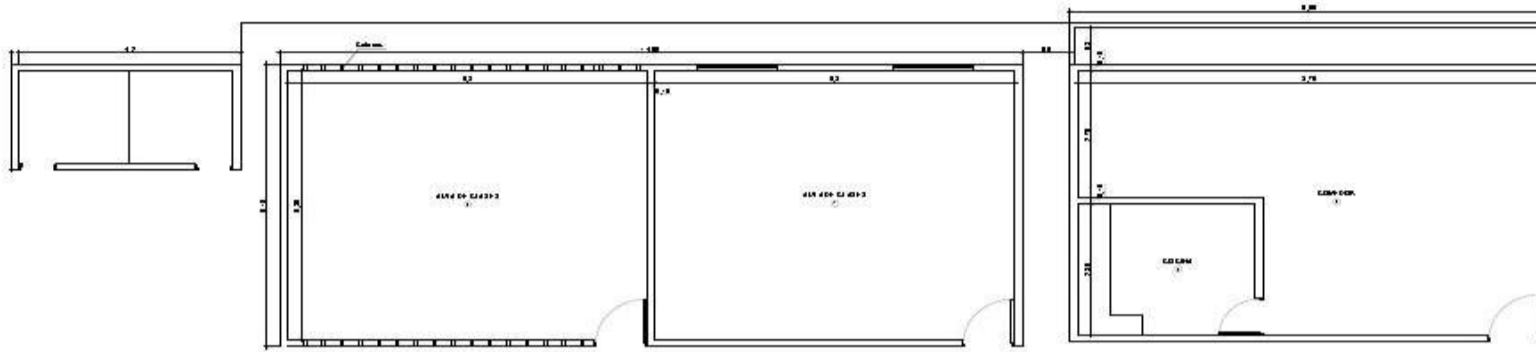
Debe tener en cuenta en el esquema los siguientes aspectos:

1. Ubicación de elementos hidráulicos y sanitarios :indicar: ubicación de acometida hidráulica y diámetro - tanques de reserva y su dimensión.
2. Ubicación de elementos eléctricos: indicar ubicación del transformador - contador - tablero eléctrico - planta eléctrica.

**IV. CONTACTOS**

Acompañamiento por parte del MEN

Nombre: \_\_\_\_\_  
 Email: \_\_\_\_\_  
 Teléfono: \_\_\_\_\_

Firma  
 C.C.

Acompañamiento de la OIM:

Nombre: \_\_\_\_\_  
 Email: \_\_\_\_\_  
 Teléfono: \_\_\_\_\_

Firma  
 Cargo:

Acompañamiento de la Institución Educativa/Secretaria de Educación/Alcaldía Municipal.

Nombre: Jorge Anaya  
 Email: [secretaria\\_de\\_educacion@cordoba-bolivar.gov.co](mailto:secretaria_de_educacion@cordoba-bolivar.gov.co)  
 Teléfono: 3145414556

Firma  
 Cargo: Secretario de educación municipal

Acompañamiento adicional por la Institución Educativa/Secretaria de Educación/Alcaldía Municipal.

Nombre: Adalgiza Barrios Arrieta  
 Email: [adabarrieta@gmail.com](mailto:adabarrieta@gmail.com)  
 Teléfono: 3104703831

Firma  
 Cargo: Rector de la Institución

**V. REGISTRO FOTOGRÁFICO : Identificar las áreas afectadas, cuando requiera demolición o reposición o mejoramiento**



**VI. CONDICIONES DEL PREDIO PARA TENER EN CUENTA EN EL PRESUPUESTO**

Acceso al predio

Vehicular   
  Peatonal   
  Fluvial   
  Marítima   
  Otro: \_\_\_\_\_

Distancia en km desde el casco urbano: 26,9

El predio cuenta con servicios de:

Agua SI  NO    
 Luz SI  NO    
 Gas SI  NO    
 Alcantarill SI  NO    
 Tel. SI  NO

Se requiere realizar demoliciones SI  NO  M2 Material predominante \_\_\_\_\_

**OBSERVACIONES Y RECOMENDACIONES** (Relacione aquí todo lo que considere importante como parte del diagnóstico)

*La institución requiere de mantenimiento y reparación en las cubiertas de las aulas y el baño, la estructura del aula 1 está muy deteriorada, el sistema eléctrico se encuentra muy desorganizado y sin tubería, solicitan la reinstalación del cielo raso para darle mejor aislamiento térmico de las aulas.*

*Necesitan cambio de puertas las aulas y baño, los pisos de las aulas están deteriorados, la pintura interior y exterior también muestra mucho deterioro.*

*La rectora solicita el cerramiento del área para evitar riesgos con los niños debido a la cercanía de la escuela a la carretera y además controlar la salida de los niños y el ingreso de animales.*