

DIAGNÓSTICO CONSTRUCCIÓN DE INFRAESTRUCTURA EDUCATIVA

1 de 4

I. INFORMACIÓN GENERAL DEL ESTABLECIMIENTO EDUCATIVO

NOMBRE DE LA INSTITUCIÓN EDUCATIVA: Institución Educ. Luis Rodríguez Valera
 CODIGO DANE INSTITUCIÓN EDUCATIVA: 220001002791
 NOMBRE DE LA SEDE EDUCATIVA: Escuela Rural San Martín
 CODIGO DANE DE LA SEDE EDUCATIVA: 220001001345
 Dirección/ Municipio: In/condo Vda. Camperucho Departamento: Valledupar - Cesar
 FECHA DE VISITA: DIA 14 MES 08 AÑO 2018 JORNADAS: MAÑANA ☒ TARDE ☐ NOCHE ☐
 COORDENADAS GEOGRAFICAS (GPS): X: 92° 57' 46" 16" Y: 73° 40' 52"
 RECTOR: Fredy A. Forero Carreño URBANA ☐ RURAL ☒
 E-mail: inslarva@hotmail.com TELÉFONO: Resd. Adj. 10000
 * La I.E. dispone de predio con certificado de libertad y tradición, escritura a nombre de la I.E. o del Municipio ó resolución de adjudicación de etnias indígenas o afrocolombianos. SI ☒ NO ☐ Tipo de doc: Resd. Adj. 10000
 No del doc: 13285710-11119031852
 Anexa documento: SI ☒ NO ☐

El predio o el inmueble donde se ubica el establecimiento educativo se encuentra en un terreno estable y no genera ningún tipo de riesgo para los estudiantes: SI ☐ NO ☒

* En caso de que la respuesta sea NO indique a continuación porque:

☐ Deslizamiento ☐ Receptor de Deslizamiento ☐ Zona Pantanosa ☒ Problemas estructurales
☐ Inundación ☐ Relleno Sanitario ☐ Zona de protección ☐ otro, ¿Cuál?

Amplie si considera: Zona receptora de corrientes de agua lluvias
Causa problema en las comunicaciones.

	GRADO	No. NIÑOS	No. NIÑAS	GRADO	No. NIÑOS	No. NIÑAS	GRADO	No. NIÑOS	No. NIÑAS	No. ADULTOS
INFORMACIÓN BASE (DATOS DE MATRÍCULA DE LA MAYOR JORNADA)	PREJARDIN	0	0	PRIMERO	8	4	SEXTO	0	0	Adultos Mujeres
	JARDIN	0	0	SEGUNDO	4	6	SÉPTIMO	0	0	Adultos hombres
	TRANSICIÓN	5	5	TERCERO	7	7	OCTAVO	0	0	TOTAL
				CUARTO	3	5	NOVENO	0	0	
				QUINTO	7	9	DECIMO	0	0	
ESTUDIANTES							ONCE	0	0	
	TOTAL	5	5	TOTAL	29	31	TOTAL	0	0	No. <u>-70-</u>

II. INFORMACIÓN DE LA INFRAESTRUCTURA EXISTENTE

No. DE AULAS 4 BIBLIOTECA NO LABORATORIO NO otro, ¿Cuál? Cocina
 No. BATERIA SANITARIA 1 No. De aparatos 4 COMEDOR SI INTERNADO NO Nota Informal

III. NECESIDADES DE MEJORAMIENTO DE LA INFRAESTRUCTURA EXISTENTE

Nota: (De la siguiente relación de actividades, si el establecimiento lo requiere, relacione su Ubicación, cantidad, Unidad, Medidas y el Material estimado, de lo contrario indique /)

1. AGUA Y SANEAMIENTO BÁSICO: El establecimiento requiere:

A. TANQUE ALMACENAMIENTO AGUA: Ubicación: Baño Cant: 2 UND: 1000 Medidas: 1000 Material: PVC
 B. TUBERIA HIDRÁULICA Y ACCESORIOS: Ubicación: Baño Cant: 1 UND: 1 Medidas: 16.50 Material: PVC
 C. POZO SÉPTICO: Ubicación: Baño Cant: 1 UND: 1 Medidas: 16.50 Material: PVC
 D. TUBERIA SANITARIA Y ACCESORIOS: Ubicación: Baño Cant: 1 UND: 1 Medidas: 16.50 Material: PVC
 E. CAJAS DE INSPECCIÓN: Ubicación: Baño Cant: 1 UND: 1 Medidas: 0.6 x 0.6 Material: Faldillo-Concreto
 F. CANAL Y BANTES AGUAS LLUVIAS: Ubicación: Baño Cant: 1 UND: 1 Medidas: 1 Material: 1
 G. Otro: Ubicación: 1 Cant: 1 UND: 1 Medidas: 1 Material: 1

2. MANTENIMIENTO CORRECTIVO: El establecimiento requiere:

Pág. 2 de 4

A. REPOSICIÓN DE TEJA:	Ubicación: <u>Aulas</u>	Cant: <u>313</u>	UND: <u>313</u>	Medidas: <u>313</u>	Material: <u>Tejas Termoaústicas</u>
B. REPOSICIÓN ESTRUCTURA CUBIERTA	Ubicación: <u>Aulas 1, 2, 3</u>	Cant: <u>138</u>	UND: <u>138</u>	Medidas: <u>138</u>	Material: <u>Metálica</u>
C. REPOSICIÓN DE SANITARIO	Ubicación: <u>—</u>	Cant: <u>—</u>	UND: <u>—</u>	Medidas: <u>—</u>	Material: <u>—</u>
D. REPOSICIÓN DE LAVAMOS	Ubicación: <u>—</u>	Cant: <u>—</u>	UND: <u>—</u>	Medidas: <u>—</u>	Material: <u>—</u>
E. REPOSICIÓN DE ORINAL	Ubicación: <u>—</u>	Cant: <u>—</u>	UND: <u>—</u>	Medidas: <u>—</u>	Material: <u>—</u>
F. REPOSICIÓN DE MESÓN	Ubicación: <u>—</u>	Cant: <u>—</u>	UND: <u>—</u>	Medidas: <u>—</u>	Material: <u>—</u>
G. REPOSICIÓN DE MURO	Ubicación: <u>—</u>	Cant: <u>—</u>	UND: <u>—</u>	Medidas: <u>—</u>	Material: <u>—</u>
H. REPOSICIÓN ENCHAPE PARED	Ubicación: <u>—</u>	Cant: <u>—</u>	UND: <u>—</u>	Medidas: <u>—</u>	Material: <u>—</u>
I. REPOSICIÓN ENCHAPE PISO	Ubicación: <u>Aulas</u>	Cant: <u>139</u>	UND: <u>M²</u>	Medidas: <u>20X30</u>	Material: <u>Cerámica</u>
J. REPOSICIÓN POSETA LAVATRAPEROS	Ubicación: <u>—</u>	Cant: <u>—</u>	UND: <u>—</u>	Medidas: <u>—</u>	Material: <u>—</u>
K. REPOSICIÓN DE PUERTAS:	Ubicación: <u>—</u>	Cant: <u>—</u>	UND: <u>—</u>	Medidas: <u>—</u>	Material: <u>—</u>
L. REPOSICIÓN DE VENTANAS:	Ubicación: <u>—</u>	Cant: <u>—</u>	UND: <u>—</u>	Medidas: <u>—</u>	Material: <u>—</u>
M. REPOSICIÓN DE CIELO RASO:	Ubicación: <u>—</u>	Cant: <u>—</u>	UND: <u>—</u>	Medidas: <u>—</u>	Material: <u>—</u>
N. REPOSICIÓN DE LÁMPARAS:	Ubicación: <u>Gral</u>	Cant: <u>—</u>	UND: <u>—</u>	Medidas: <u>—</u>	Material: <u>—</u>
Ñ. REP. INTERRUPTORES Y O TOMAS:	Ubicación: <u>Aulas</u>	Cant: <u>—</u>	UND: <u>—</u>	Medidas: <u>—</u>	Material: <u>Bombilla Espiral</u>
O. REPOSICIÓN TABLERO ELÉCTRICO:	Ubicación: <u>Gral.</u>	Cant: <u>—</u>	UND: <u>—</u>	Medidas: <u>—</u>	Material: <u>STD</u>
P. INSTALACIÓN TUBERÍA MT:	Ubicación: <u>Gral.</u>	Cant: <u>—</u>	UND: <u>—</u>	Medidas: <u>—</u>	Material: <u>Metálica</u>
Q. Otro	Ubicación: <u>—</u>	Cant: <u>—</u>	UND: <u>—</u>	Medidas: <u>—</u>	Material: <u>EMT</u>
R. SUMINISTRO E INSTALACIÓN DE PANEL SOLAR: (SÓLO PARA ILUMINACIÓN, INDICAR NÚMERO DE BOMBILLOS A ABASTECER)					

3. MANTENIMIENTO PREVENTIVO: El establecimiento requiere:

A. PAÑETE MURO M2:	Ubicación: <u>—</u>	Cant: <u>—</u>	UND: <u>—</u>	Medidas: <u>—</u>	Material: <u>—</u>
B. VINILO SOBRE MURO 2 MANOS:	Ubicación: <u>Gral.</u>	Cant: <u>—</u>	UND: <u>M²</u>	Medidas: <u>350</u>	Material: <u>Vinilo Tipo 1</u>
C. KORAZA SOBRE MURO 2 MANOS:	Ubicación: <u>Gral.</u>	Cant: <u>—</u>	UND: <u>—</u>	Medidas: <u>190</u>	Material: <u>Koraza Exterior</u>
D. IMPERMEABILIZACIÓN MUROS	Ubicación: <u>Aulas</u>	Cant: <u>—</u>	UND: <u>—</u>	Medidas: <u>133</u>	Material: <u>—</u>
E. IMPERMEABILIZACIÓN PLACAS:	Ubicación: <u>—</u>	Cant: <u>—</u>	UND: <u>—</u>	Medidas: <u>—</u>	Material: <u>—</u>
F. CAMBIO DE GRIFERÍA:	Ubicación: <u>—</u>	Cant: <u>—</u>	UND: <u>—</u>	Medidas: <u>—</u>	Material: <u>—</u>
G. Otro: Cua?	Ubicación: <u>—</u>	Cant: <u>—</u>	UND: <u>—</u>	Medidas: <u>—</u>	Material: <u>—</u>

4. DOTACIÓN DE MOBILIARIO: (Si no existe el elemento o esta en avanzado estado de deterioro*) El establecimiento requiere:

A. TABLERO:	Deterioro <u>X</u>	No existe <u>—</u>	Cantidad <u>2</u>
B. PUESTO PARA DOCENTE (MESA Y SILLA):	Deterioro <u>X</u>	No existe <u>—</u>	Cantidad <u>4</u>
C. PUESTO UNIPERSONAL ALUMNO (MESA Y SILLA):	Deterioro <u>—</u>	No existe <u>—</u>	Cantidad <u>—</u>
D. MUEBLE DE ALMACENAMIENTO:	Deterioro <u>—</u>	No existe <u>X</u>	Cantidad <u>6</u>
E. TANDEM DE CANECAS:	Deterioro <u>—</u>	No existe <u>X</u>	Cantidad <u>4</u>

* Estado de deterioro: Faltan piezas al mobiliario ejm: tornillos, piezas completas, chapas; presenta deficiencias físicas como desoldado, con filos o puntas oxidadas cortantes, fracturas o huecos, son inestables e inseguros.

5. CONSTRUCCIÓN NUEVA: El establecimiento evidencia la falta de instalaciones y ambientes escolares (Describe claramente la necesidad, indicando el motivo, el tipo y número de espacios requeridos)

Adecuar las Aulas

III. LEVANTAMIENTO DEL PREDIO Y UBICACIÓN DE LOS ESPACIOS (INCLUIR MEDIDAS) Ubicar según Norte

Pág. 3 de 4

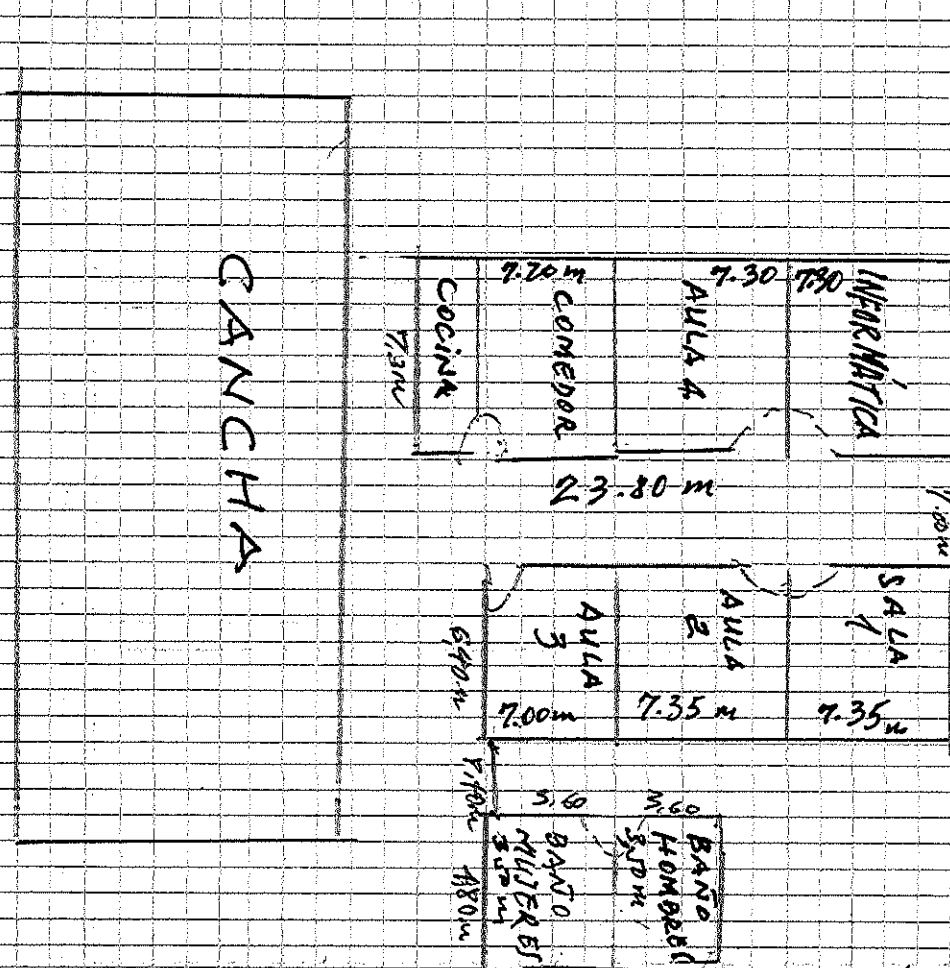

Debe tener en cuenta en el esquema los siguientes aspectos:

1. Ubicación de elementos hidráulicos y sanitarios: indicar: ubicación de acometida hidráulica y diámetro - tanques de reserva y su dimensión.
2. Ubicación de elementos eléctricos: indicar ubicación del transformador - contador - tablero eléctrico - planta eléctrica.

IV. CONTACTOS

Acompañamiento por parte del MEN

Nombre: _____
Email: _____
Teléfono: _____

Firma
CC

Acompañamiento de la OIM:

Nombre: _____
Email: _____
Teléfono: _____

Firma
Cargo:

Acompañamiento de la Institución Educativa/Secretaría de Educación/Alcaldía Municipal.

Nombre: HILTON RUEDA BARRIGA
Email: hmlr2010@hotmail.com
Teléfono: 3113182230

Firma
Cargo:

HILTON RUEDA BARRIGA
BOCCENTE A CARGO

Acompañamiento adicional por la Institución Educativa/Secretaría de Educación/Alcaldía Municipal.

Nombre: _____
Email: _____
Teléfono: _____

Firma
Cargo:

V. REGISTRO FOTOGRÁFICO: Identificar las áreas afectadas, cuando requiera demolición o reposición o mejoramiento.

Pág. 4 de 4

1		2	
3		4	
5		6	

VI. CONDICIONES DEL PREDIO PARA TENER EN CUENTA EN EL PRESUPUESTO

Acceso al predio

☒ Vehicular ☐ Peatonal ☐ Fluvial ☐ Marítima ☐ Otro:

Distancia en km desde el casco urbano

18 Kms.

El predio cuenta con servicios de:

Agua SI ☒ NO ☐ Luz SI ☒ NO ☐ Gas SI ☐ NO ☒ Alcantaril SI ☐ NO ☒ Tel. SI ☐ NO ☒

Se requiere realizar demoliciones SI ☒ NO ☐ M2 Material predominante

Pisos

OBSERVACIONES Y RECOMENDACIONES (Relacione aquí toda la que considere importante como parte del diagnóstico)

La Bateria Sanitaria se encuentra en buen estado, los
 huecos de esta tienen humedad, la poza séptica se llena
 muy rápido y la humedad del terreno. El aula
 4 comedor, cocina y aula de informática cuentan
 con mejor estructura y menos deterioro, lo contrario
 a las aulas 1, 2 y 3 que se encuentran con los pisos
 agrietados, húmedos, además tienen estructura de
 cubierta de madera en regular estado, sistema eléctrico
 en general se encuentra desorganizado. Hacer estudio
 de suelo.