

DIAGNÓSTICO CONSTRUCCIÓN DE INFRAESTRUCTURA EDUCATIVA

1 de 4

I. INFORMACIÓN GENERAL DEL ESTABLECIMIENTO EDUCATIVO

NOMBRE DE LA INSTITUCIÓN EDUCATIVA: Inst. Educativa Luis Rodríguez Valera  
 CODIGO DANE INSTITUCIÓN EDUCATIVA: 220001002791  
 NOMBRE DE LA SEDE EDUCATIVA: Escuela Rural Mixta Eglema Guíroz Sede ppol.  
 CODIGO DANE DE LA SEDE EDUCATIVA: 220001067541  
 Dirección/ Municipio: Vda. Campesino Departamento: Valledupar - Cesar  
 FECHA DE VISITA: DIA 4 MES 02 AÑO 2018 JORNADAS: MAÑANA ☐ TARDE ☐ NOCHE ☐  
 COORDENADAS GEOGRAFICAS (GPS): X: 10° 5' 3" Y: 73° 40' 52.96"  
 RECTOR: Fredy Alberto Forero Carreño URBANA ☐ RURAL ☒  
 E-mail: inslucva@gmail.com TELÉFONO: 311 212 7552  
 \* La I.E. dispone de predio con certificado de libertad y tradición, escritura a nombre de la I.E. o del Municipio ó resolución de adjudicación de etnias indígenas o afrocolombianos. SI ☒ NO ☐ Tipo de doc: Presol. Adjud. INCORA  
 No del doc: 430031/2 H.I.F. 190131857  
 Anexa documento: SI ☒ NO ☐

El predio o el inmueble donde se ubica el establecimiento educativo se encuentra en un terreno estable y no genera ningún tipo de riesgo para los estudiantes:

SI ☒ NO ☐

\* En caso de que la respuesta sea NO indique a continuación porque:

☐ Deslizamiento ☐ Receptor de Deslizamiento ☐ Zona Pantanosa ☐ Problemas estructurales  
☐ Inundación ☐ Relleno Sanitario ☐ Zona de protección ☐ otro, ¿Cuál?

Amplíe si considera:

	GRADO	No. NIÑOS	No. NIÑAS	GRADO	No. NIÑOS	No. NIÑAS	GRADO	No. NIÑOS	No. NIÑAS	No. ADULTOS
I. INFORMACIÓN BASE (DATOS DE MATRÍCULA DE LA MAYOR JORNADA)	PREJARDIN	0	0	PRIMERO	2	2	SEXTO	0	0	Adultos Mujeres
	JARDIN	0	0	SEGUNDO	3	4	SÉPTIMO	0	0	Adultos hombres
	TRANSICIÓN	2	1	TERCERO	3	4	OCTAVO	0	0	TOTAL
				CUARTO	4	2	NOVENO	0	0	
				QUINTO	3	4	DECIMO	0	0	
ESTUDIANTES							ONCE	0	0	
	TOTAL	2	1	TOTAL	15	16	TOTAL	0	0	No. <u>54</u>

II. INFORMACIÓN DE LA INFRAESTRUCTURA EXISTENTE

No. DE AULAS: 2 BIBLIOTECA: NO LABORATORIO: NO otro, Cua? Cocina  
 No. BATERIA SANITARIA: 1 No. De aparatos: 3 COMEDOR: SI INTERNADO: NO

III. NECESIDADES DE MEJORAMIENTO DE LA INFRAESTRUCTURA EXISTENTE

Nota: (De la siguiente relación de actividades, si el establecimiento lo requiere, relacione su Ubicación, cantidad, Unidad, Medidas y el Material estimado, de lo contrario indique /)

1. AGUA Y SANEAMIENTO BÁSICO: El establecimiento requiere:

A. TANQUE ALMACENAMIENTO AGUA: Ubicación: Baño Cant: 2 UND: 1/3 Medidas: 1000 Material: PVC  
 B. TUBERÍA HIDRÁULICA Y ACCESORIOS: Ubicación: Baño Cant: 1 UND: 1 Medidas: 1/3 Material: PVC  
 C. POZO SÉPTICO: Ubicación: Baño Cant: 1 UND: 1/3 Medidas: 1/3 Material: PVC  
 D. TUBERÍA SANITARIA Y ACCESORIOS: Ubicación: Baño Cant: 1 UND: 1/3 Medidas: 1/3 Material: PVC  
 E. CAJAS DE INSPECCIÓN: Ubicación: Baño Cant: 1 UND: 1/3 Medidas: 0.6x0.6 Material: Sabilla y concreto  
 F. CANAL Y BANTES AGUAS LLUVIAS: Ubicación: Aula Cant: 1 UND: 1/3 Medidas: 17 Material: Sabilla y concreto  
 G. Otro: Ubicación: — Cant: — UND: — Medidas: — Material: —

2. MANTENIMIENTO CORRECTIVO: El establecimiento requiere:

A. REPOSICIÓN DE TEJA:	Ubicación: <u>Aulas</u>	Cant: <u>102</u>	UND: <u>M<sup>2</sup></u>	Medidas: <u>102</u>	Material: <u>Teja Termorresistente</u>
B. REPOSICIÓN ESTRUCTURA CUBIERTA	Ubicación: <u>—</u>	Cant: <u>—</u>	UND: <u>—</u>	Medidas: <u>—</u>	Material: <u>—</u>
C. REPOSICIÓN DE SANITARIO	Ubicación: <u>Baño</u>	Cant: <u>—</u>	UND: <u>—</u>	Medidas: <u>—</u>	Material: <u>Institucional</u>
D. REPOSICIÓN DE LAVAMOS	Ubicación: <u>Baño</u>	Cant: <u>—</u>	UND: <u>—</u>	Medidas: <u>—</u>	Material: <u>Institucional</u>
E. REPOSICIÓN DE ORINAL	Ubicación: <u>Baño</u>	Cant: <u>—</u>	UND: <u>—</u>	Medidas: <u>—</u>	Material: <u>Institucional</u>
F. REPOSICIÓN DE MESÓN	Ubicación: <u>Baño</u>	Cant: <u>—</u>	UND: <u>—</u>	Medidas: <u>—</u>	Material: <u>Institucional</u>
G. REPOSICIÓN DE MURO	Ubicación: <u>Baño</u>	Cant: <u>—</u>	UND: <u>—</u>	Medidas: <u>—</u>	Material: <u>Bloques</u>
H. REPOSICIÓN ENCHAPE PARED	Ubicación: <u>Baño</u>	Cant: <u>—</u>	UND: <u>—</u>	Medidas: <u>—</u>	Material: <u>Cerámica</u>
I. REPOSICIÓN ENCHAPE PISO	Ubicación: <u>Baño</u>	Cant: <u>—</u>	UND: <u>—</u>	Medidas: <u>—</u>	Material: <u>Cerámica</u>
J. REPOSICIÓN POSETA LAVATRAPEROS	Ubicación: <u>—</u>	Cant: <u>—</u>	UND: <u>—</u>	Medidas: <u>—</u>	Material: <u>—</u>
K. REPOSICIÓN DE PUERTAS:	Ubicación: <u>Baño</u>	Cant: <u>—</u>	UND: <u>—</u>	Medidas: <u>—</u>	Material: <u>Metalica</u>
L. REPOSICIÓN DE VENTANAS:	Ubicación: <u>—</u>	Cant: <u>—</u>	UND: <u>—</u>	Medidas: <u>—</u>	Material: <u>—</u>
M. REPOSICIÓN DE CIELO RASO:	Ubicación: <u>—</u>	Cant: <u>—</u>	UND: <u>—</u>	Medidas: <u>—</u>	Material: <u>—</u>
N. REPOSICIÓN DE LÁMPARAS:	Ubicación: <u>Genl.</u>	Cant: <u>19</u>	UND: <u>—</u>	Medidas: <u>—</u>	Material: <u>Bombilla Espiral</u>
Ñ. REP. INTERRUPTORES Y O TOMAS:	Ubicación: <u>Salas</u>	Cant: <u>7</u>	UND: <u>UN</u>	Medidas: <u>—</u>	Material: <u>STD.</u>
O. REPOSICIÓN TABLERO ELÉCTRICO:	Ubicación: <u>General</u>	Cant: <u>1</u>	UND: <u>—</u>	Medidas: <u>60cm</u>	Material: <u>Metalico</u>
P. INSTALACIÓN TUBERÍA MT:	Ubicación: <u>General</u>	Cant: <u>—</u>	UND: <u>9m</u>	Medidas: <u>80</u>	Material: <u>EMT.</u>
Q. Otro	Ubicación: <u>—</u>	Cant: <u>—</u>	UND: <u>—</u>	Medidas: <u>—</u>	Material: <u>—</u>

R. SUMINISTRO E INSTALACIÓN DE PANEL SOLAR: (SÓLO PARA ILUMINACIÓN, INDICAR NÚMERO DE BOMBILLOS A ABASTECER)

3. MANTENIMIENTO PREVENTIVO: El establecimiento requiere:

A. PAÑETE MURO M2:	Ubicación: <u>5</u>	Cant: <u>—</u>	UND: <u>—</u>	Medidas: <u>—</u>	Material: <u>—</u>
B. VINILO SOBRE MURO 2 MANOS:	Ubicación: <u>General</u>	Cant: <u>—</u>	UND: <u>M<sup>2</sup></u>	Medidas: <u>122</u>	Material: <u>Vinilo Tipo</u>
C. KORAZA SOBRE MURO 2 MANOS:	Ubicación: <u>General</u>	Cant: <u>—</u>	UND: <u>M<sup>2</sup></u>	Medidas: <u>93</u>	Material: <u>Koraza</u>
D. IMPERMEABILIZACIÓN MUROS	Ubicación: <u>Salas</u>	Cant: <u>—</u>	UND: <u>M<sup>2</sup></u>	Medidas: <u>35</u>	Material: <u>—</u>
E. IMPERMEABILIZACIÓN PLACAS:	Ubicación: <u>—</u>	Cant: <u>—</u>	UND: <u>—</u>	Medidas: <u>—</u>	Material: <u>—</u>
F. CAMBIO DE GRIFERIA:	Ubicación: <u>—</u>	Cant: <u>—</u>	UND: <u>—</u>	Medidas: <u>—</u>	Material: <u>—</u>
G. Otro: Cual?	Ubicación: <u>—</u>	Cant: <u>—</u>	UND: <u>—</u>	Medidas: <u>—</u>	Material: <u>—</u>

4. DOTACIÓN DE MOBILIARIO: (Si no existe el elemento o esta en avanzado estado de deterioro\*) El establecimiento requiere:

A. TABLERO:	Deterioro <input checked="" type="checkbox"/>	No existe <input type="checkbox"/>	Cantidad: <u>2</u>
B. PUESTO PARA DOCENTE (MESA Y SILLA):	Deterioro <input checked="" type="checkbox"/>	No existe <input type="checkbox"/>	Cantidad: <u>2</u>
C. PUESTO UNIPERSONAL ALUMNO (MESA Y SILLA):	Deterioro <input type="checkbox"/>	No existe <input type="checkbox"/>	Cantidad: <u>—</u>
D. MUEBLE DE ALMACENAMIENTO:	Deterioro <input type="checkbox"/>	No existe <input checked="" type="checkbox"/>	Cantidad: <u>4</u>
E. TANDEM DE CANECAS:	Deterioro <input type="checkbox"/>	No existe <input checked="" type="checkbox"/>	Cantidad: <u>2</u>

\* Estado de deterioro: Faltan piezas al mobiliario ejm: tornillos, piezas completas, chapas; presenta deficiencias físicas como desoldado, con filos o puntas oxidadas cortantes, fracturas o huecos, son inestables e inseguros.

5. CONSTRUCCIÓN NUEVA: El establecimiento evidencia la falta de instalaciones y ambientes escolares (Describe claramente la necesidad, indicando el motivo, el tipo y número de espacios requeridos)

Restauración de baños, un aula múltiple.

**II. LEVANTAMIENTO DEL PREDIO Y UBICACIÓN DE LOS ESPACIOS ( INCLUIR MEDIDAS) Ubicar**  
según Norte

Pág 3 de 4

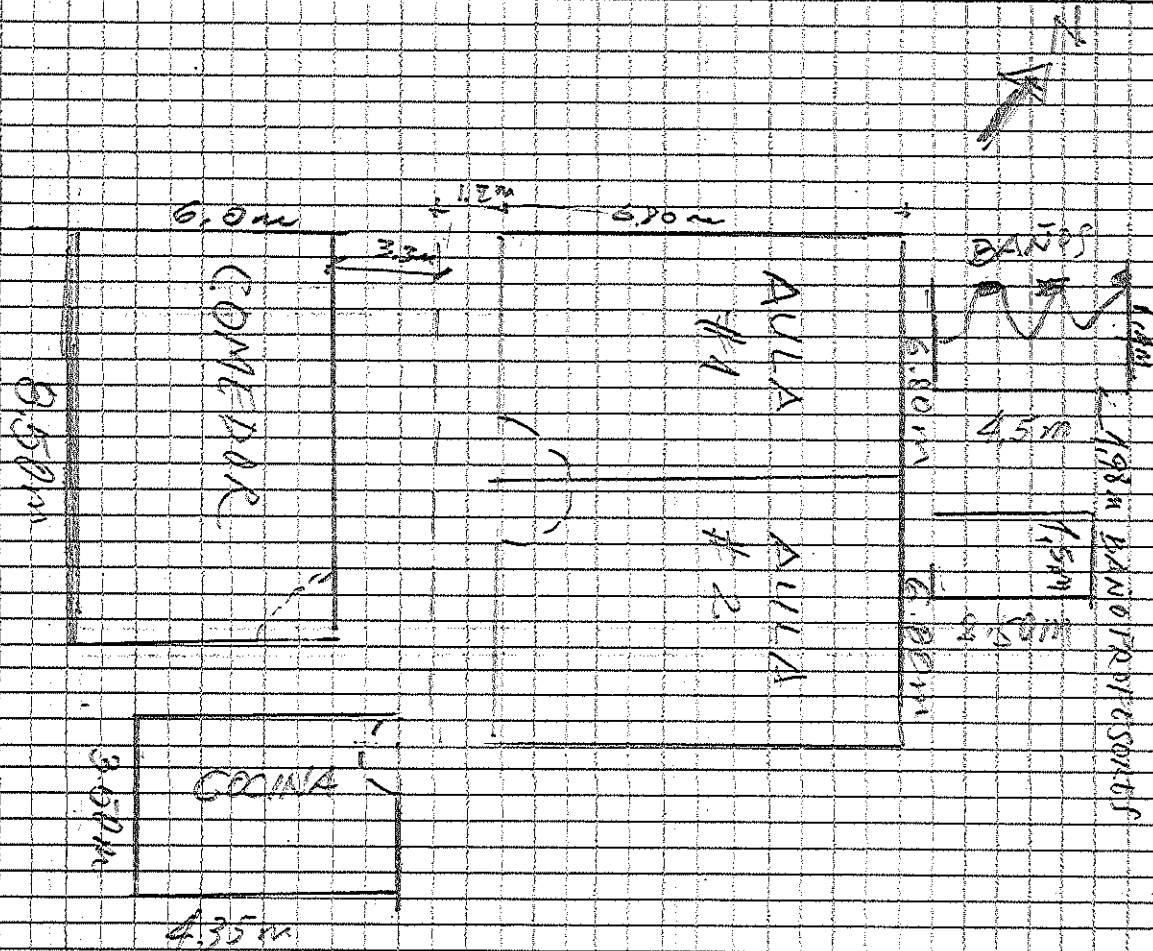

Debe tener en cuenta en el esquema los siguientes aspectos:

1. Ubicación de elementos hidráulicos y sanitarios: indicar: ubicación de acometida hidráulica y diámetro - tanques de reserva y su dimensión.
2. Ubicación de elementos eléctricos: indicar ubicación del transformador - contador - tablero eléctrico - planta eléctrica.

**IV. CONTACTOS**

**Acompañamiento por parte del MEN**

Nombre: \_\_\_\_\_  
Email: \_\_\_\_\_  
Teléfono: \_\_\_\_\_

Firma \_\_\_\_\_  
CC. \_\_\_\_\_

**Acompañamiento de la OIM:**

Nombre: \_\_\_\_\_  
Email: \_\_\_\_\_  
Teléfono: \_\_\_\_\_

Firma \_\_\_\_\_  
Cargo: \_\_\_\_\_

**Acompañamiento de la Institución Educativa/Secretaría de Educación/Alcaldía Municipal.**

Nombre: HILTON RUEDA BARRIGA  
Email: hilton120110@hotmail.com  
Teléfono: 3113192230

Firma \_\_\_\_\_  
Cargo: \_\_\_\_\_

HILTON RUEDA BARRIGA  
DECFORTE A CARGO

**Acompañamiento adicional por la Institución Educativa/Secretaría de Educación/Alcaldía Municipal.**

Nombre: \_\_\_\_\_  
Email: \_\_\_\_\_  
Teléfono: \_\_\_\_\_

Firma \_\_\_\_\_  
Cargo: \_\_\_\_\_

1	2
3	4
5	6

VI. CONDICIONES DEL PREDIO PARA TENER EN CUENTA EN EL PRESUPUESTO

Acceso al predio

☒ Vehicular

☐ Peatonal

☐ Fluvial

☐ Marítima

☐ Otro:

Distancia en km desde el casco urbano

14 Kms.

El predio cuenta con servicios de:

Agua SI ☒ NO ☐

Luz SI ☒ NO ☐

Gas SI ☐ NO ☒

Alcantaril SI ☐ NO ☒

Tel. SI ☐ NO ☒

Se requiere realizar demoliciones SI ☒ NO ☐

M2 Material predominante

Aluminio y PVC

OBSERVACIONES Y RECOMENDACIONES (Relacione aquí toda la que considere importante como parte del diagnóstico)

La batería sanitaria es prefabricada en aluminio y zinc y se encuentra en mal estado. Cuenta con dos cubas en regular estado que necesitan cambio de pisos, sistema eléctrico y pintura en general. Cuenta con un área de un kiosko, cubierta en Eternit para comedor y la cocina recién construida le faltan los pisos y la pintura interna. Solicitan la restauración de los baños y la construcción de un aseo múltiple.