

DIAGNÓSTICO CONSTRUCCIÓN DE INFRAESTRUCTURA EDUCATIVA

I. INFORMACIÓN GENERAL DEL ESTABLECIMIENTO EDUCATIVO

NOMBRE DE LA INSTITUCIÓN EDUCATIVA:		INSTITUCIÓN EDUCATIVA RURAL EL GALLINAZO											
CODIGO DANE INSTITUCIÓN EDUCATIVA:		286001001494											
NOMBRE DE LA SEDE EDUCATIVA:													
CODIGO DANE DE LA SEDE EDUCATIVA:													
Dirección/ Municipio:		PUERTO GUZMAN					Departamento		PUTUMAYO				
FECHA DE VISITA	DIA	23	MES	8	AÑO	2018	JORNADAS	MAÑANA	<input checked="" type="checkbox"/>	TARDE	<input type="checkbox"/>	NOCHE	<input type="checkbox"/>
COORDENADAS GEOGRAFICAS (GPS)		X:		75°39'38.06"O		Y:		0°51'30.72"N					
RECTOR:	CLARA INEZ ADARBE CABEZAS					URBANA		RURAL		<input checked="" type="checkbox"/>			
E-mail:	ACCINEZ@HOTMAIL.COM					TELÉFONO:		320 308 3434					
* <input type="checkbox"/>		SI		<input checked="" type="checkbox"/>		Tipo de doc.:							
La I.E. dispone de predio con certificado de libertad y tradición, escritura a nombre de la I.E. o del Municipio ó resolución de adjudicación de etnias indígenas o afrocolombianos.		NO		<input type="checkbox"/>		No del doc.:							
Anexa documento:		SI		<input type="checkbox"/>		NO		<input checked="" type="checkbox"/>					
El predio o el inmueble donde se ubica el establecimiento educativo se encuentra en un terreno estable y no genera ningún tipo de riesgo para los estudiantes:		SI		<input checked="" type="checkbox"/>		NO		<input type="checkbox"/>					
* En caso de que la respuesta sea NO indique a continuación porque:		<input type="checkbox"/>		Deslizamiento		<input type="checkbox"/>		Receptor de Deslizamiento		<input type="checkbox"/>		Zona Pantanosa	
<input type="checkbox"/>		<input type="checkbox"/>		Inundación		<input type="checkbox"/>		Relleno Sanitario		<input type="checkbox"/>		Zona de protección	
<input type="checkbox"/>		<input type="checkbox"/>				<input type="checkbox"/>				<input type="checkbox"/>		Problemas estructurales otro, ¿Cuál?	
Amplie si considera :													

II. INFORMACIÓN BASE (DATOS DE MATRICULA DE LA MAYOR JORNADA)	GRADO	No. NIÑOS	No. NIÑAS	GRADO	No. NIÑOS	No. NIÑAS	GRADO	No. NIÑOS	No. NIÑAS	No. ADULTOS
	PREJARDIN				PRIMERO	4	3	SEXTO	19	8
JARDIN				SEGUNDO	3	7	SÉPTIMO	7	15	Adultos hombres
TRANSICIÓN	2	2		TERCERO	1	4	OCTAVO	5	7	TOTAL
				CUARTO	5	5	NOVENO	9	6	
				QUINTO	2	8	DECIMO	7	4	TOTAL ESTUDIANTES EN EL ESTABLECIMIENTO EDUCATIVO
							ONCE	5	2	
ESTUDIANTES	TOTAL	2	2	TOTAL	15	27	TOTAL	52	42	140

II. INFORMACIÓN DE LA INFRAESTRUCTURA EXISTENTE

No. DE AULAS	7	BIBLIOTECA	<input type="checkbox"/>	LABORATORIO	<input type="checkbox"/>	otro, Cual?	
No. BATERIA SANITARIA	1	No. De aparatos	9	COMEDOR	<input checked="" type="checkbox"/>	INTERNADO	<input checked="" type="checkbox"/>

III. NECESIDADES DE MEJORAMIENTO DE LA INFRAESTRUCTURA EXISTENTE

Nota: (De la siguiente relación de actividades, si el establecimiento lo requiere, relacione su Ubicación, cantidad, Unidad, Medidas y el Material estimado, de lo contrario indique /)

1. AGUA Y SANEAMIENTO BÁSICO : El establecimiento requiere:

A. TANQUE ALMACENAMIENTO AGUA:	Ubicación:	Cant:	UND:	Medidas	Material
B. TUBERIA HIDRÁULICA Y ACCESORIOS:	INTERNADO	56	UND:	ML	Material
C. POZO SÉPTICO:			UND:		Material
D. TUBERIA SANITARIA Y ACCESORIOS:	INTERNADO	12,4	UND:	ML	Material
E. CAJAS DE INSPECCIÓN:			UND:		Material
	REST/ A1-7	3,3	UND:	ML	Material
G. Otro			UND:		Material

2. MANTENIMIENTO CORRECTIVO: El establecimiento requiere:							
A. REPOSICIÓN DE TEJA:	Ubicación:	A2	Cant:	2	UND:	UND	Material
B. REPOSICIÓN ESTRUCTURA CUBIERTA:	Ubicación:	A3	Cant:	152	UND:	m^2	Material
C. REPOSICIÓN DE SANITARIO	Ubicación:	AULA Y U. SANITARIA	Cant:	2	UND:	UND	Material
D. REPOSICIÓN DE LAVAMOS	Ubicación:		Cant:		UND:		Material
E. REPOSICIÓN DE ORINAL	Ubicación:		Cant:		UND:		Material
F. REPOSICIÓN DE MESÓN	Ubicación:	RESTAURANTE	Cant:	3	UND:	UND	1,2X 2,5 Material
G. REPOSICIÓN DE MURO	Ubicación:		Cant:		UND:		Material
H. REPOSICIÓN ENCHAPE PARED	Ubicación:		Cant:		UND:		Material
I. REPOSICIÓN ENCHAPE PISO	Ubicación:	RESTAU, A3,4,5	Cant:	73	UND:	M2	Material
J. REPOSICIÓN POSETA LAVATRAPEROS	Ubicación:		Cant:		UND:		Material
K. REPOSICIÓN DE PUERTAS:	Ubicación:		Cant:		UND:		Material
L. REPOSICIÓN DE VENTANAS:	Ubicación:		Cant:		UND:		Material
M. REPOSICIÓN DE CIELO RASO:	Ubicación:	INTERNADO	Cant:	597,7	UND:	M2	Material
N. REPOSICIÓN DE LÁMPARAS:	Ubicación:		Cant:		UND:		Material
Ñ. REP. INTERRUPTORES Y O TOMAS:	Ubicación:		Cant:		UND:		Material
O. REPOSICIÓN TABLERO ELÉCTRICO:	Ubicación:		Cant:		UND:		Material
P. INSTALACIÓN TUBERÍA MT:	Ubicación:		Cant:		UND:		Material
Q. Otro	Ubicación:		Cant:		UND:		Material
R. SUMINISTRO E INSTALACIÓN DE PANEL SOLAR: (SÓLO PARA ILUMINACIÓN, INDICAR NÚMERO DE BOMBILLOS A ABASTECER)							
3. MANTENIMIENTO PREVENTIVO : El establecimiento requiere:							
A. PAÑETE MURO M2:	Ubicación:		Cant:		UND:		Material
B. VINILO SOBRE MURO 2 MANOS:	Ubicación:	AULAS	Cant:	23,4	UND:	M2	Material
C. KORAZA SOBRE MURO 2 MANOS:	Ubicación:	AULAS	Cant:	3,4	UND:	M2	Material
D. IMPERMEABILIZACIÓN MUROS	Ubicación:		Cant:		UND:		Material
E. IMPERMEABILIZACIÓN PLACAS:	Ubicación:		Cant:		UND:		Material
F. CAMBIO DE GRIFERIA:	Ubicación:	SANITARIO INTERNADO	Cant:		UND:		Material
G. Otro: Cual?	Ubicación:		Cant:		UND:		Material
4. DOTACIÓN DE MOBILIARIO: (Si no existe el elemento o esta en avanzado estado de deterioro*)El establecimiento requiere:							
A. TABLERO:	Deterioro		X	No existe		Cantidad	3
B. PUESTO PARA DOCENTE (MESA Y SILLA):	Deterioro			No existe	X	Cantidad	3
C. PUESTO UNIPERSONAL ALUMNO (MESA Y SILLA):	Deterioro			No existe	X	Cantidad	4
D. MUEBLE DE ALMACENAMIENTO:	Deterioro			No existe	x	Cantidad	2
E. TANDEM DE CANECAS:	Deterioro			No existe	X	Cantidad	2
* Estado de deterioro: Faltan piezas al mobiliario ejm: tornillos, piezas completas, chapas; presenta deficiencias físicas como desoldado, con filos o puntas oxidadas cortantes, fracturas o huecos, son inestables e inseguros.							
5. CONSTRUCCIÓN NUEVA : El establecimiento evidencia la falta de instalaciones y ambientes escolares (Describe claramente la necesidad, indicando el motivo, el tipo y número de espacios requeridos)							

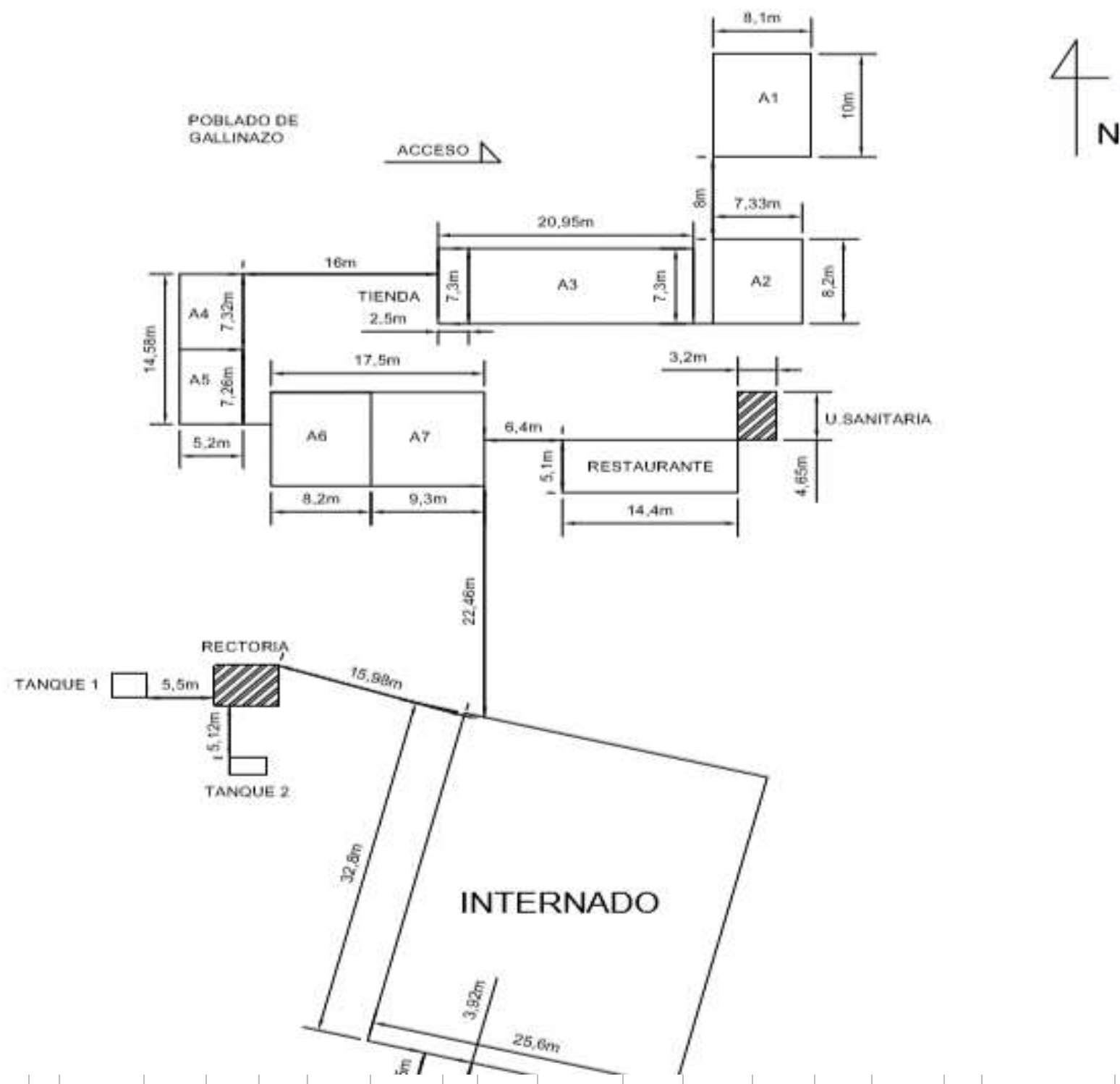

Debe tener en cuenta en el esquema los siguientes aspectos:
 1. Ubicación de elementos hidráulicos y sanitarios: indicar: ubicación de acometida hidráulica y diámetro - tanques de reserva y su dimensión.
 2. Ubicación de elementos eléctricos: indicar ubicación del transformador - contador - tablero eléctrico - planta eléctrica.

IV. CONTACTOS

Acompañamiento por parte del MEN

Nombre: ISAAC PZ PEREZ
 Email: _____
 Teléfono: _____

Firma
 C.C.

Acompañamiento de la OIM:

Nombre: _____
 Email: _____
 Teléfono: _____

Firma
 Cargo:

Acompañamiento de la Institución Educativa/Secretaría de Educación/Alcaldía Municipal.

Nombre: CLARA INES ADARBE CABEZA
 Email: _____
 Teléfono: _____







Firma
 Cargo:

Acompañamiento adicional por la Institución Educativa/Secretaría de Educación/Alcaldía Municipal.

Nombre: CAROLINA
 Email: _____
 Teléfono: _____

Firma
 Cargo:

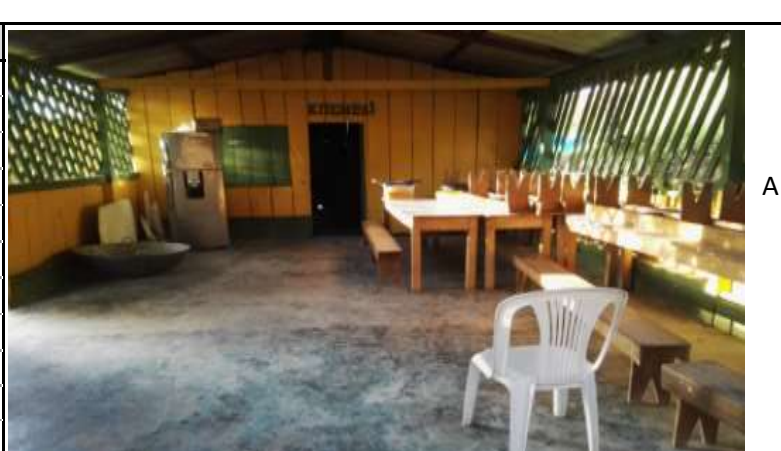
V. REGISTRO FOTOGRÁFICO : Identificar las áreas afectadas, cuando requiera demolición o reposición o mejoramiento

1		<p>CIELO RAZO DETERIORADO. INTERNADO</p>	2		<p>PINTURA DE LA UNIDAD SANITARIA DE AULAS</p>
3		<p>ESTADO DE LA MADERA , CUBIERTA AULA 3 , TIENDA.</p>	4		<p>MADERA EN RESTAURANTE ATACADA POR PLAGAS</p>
5		<p>AUSENCIA DE MESONES Y ENCHAPE DE PISO . RESTAURANTE</p>	6		<p>ZINC OXIDADO AULAS 4 Y 5</p>

VI. CONDICIONES DEL PREDIO PARA TENER EN CUENTA EN EL PRESUPUESTO

Acceso al predio

Vehicular
 Peatonal
 Fluvial
 Maritima
 Otro: _____

Distancia en km desde el casco urbano: 103KM

El predio cuenta con servicios de:

Agua SI NO
 Luz SI NO
 Gas SI NO
 Alcantarillado SI NO
 Tel. SI NO

Se requiere realizar demoliciones SI NO _____ M2 Material predominante _____

OBSERVACIONES Y RECOMENDACIONES (Relacione aquí todo lo que considere importante como parte del diagnóstico)

La institución se encuentra ubicada a 7 km por medio de transporte fluvial desde Solita - Caqueta, dentro de la vereda el Gallinazo se puede transitar en motocicleta.

El internado presenta fugas de agua, malos olores e instalaciones hidrosanitarias tapadas

Cuenta con 2 tanques de almacenamiento deshabilitados.