

GOBIERNO DE COLOMBIA		MINEDUCACIÓN		Manos a la escuela		Organización Internacional para las Migraciones (OIM) El Organismo de las Naciones Unidas para la Migración		Página				
DIAGNÓSTICO CONSTRUCCIÓN DE INFRAESTRUCTURA EDUCATIVA								1 de 6				
I. INFORMACIÓN GENERAL DEL ESTABLECIMIENTO EDUCATIVO												
NOMBRE DE LA INSTITUCIÓN EDUCATIVA:				JESÚS ANTONIO AMÉZQUITA								
CODIGO DANE INSTITUCIÓN EDUCATIVA:				273616000302								
NOMBRE DE LA SEDE EDUCATIVA:				BELLAVISTA								
CODIGO DANE DE LA SEDE EDUCATIVA:				273616001201								
Dirección/ Municipio:				RIOBLANCO		Departamento		TOLIMA				
FECHA DE VISITA		DIA	MES	AÑO	2018	JORNADAS	MAÑANA	X	TARDE	NOCHE		
COORDENADAS GEOGRAFICAS (GPS)				X:	75°42'24,47" O							
				Y:	03°32'16,74" N							
RECTOR:				MILEIDI MONROY TORRES		URBANA		RURAL		X		
E-mail:				milessita11@hotmail.com		TELÉFONO:						
* La I.E. dispone de predio con certificado de libertad y tradición, escritura a nombre de la I.E. o del Municipio ó resolución de adjudicación de etnias indígenas o afrocolombianos.				SI	X	Tipo de doc.:		TITULO COLECTIVO				
				NO		No del doc. :						
				Anexa documento:		SI		NO	X			
El predio o el inmueble donde se ubica el establecimiento educativo se encuentra en un terreno estable y no genera ningún tipo de riesgo para los estudiantes:												
SI <input checked="" type="checkbox"/> NO <input type="checkbox"/>												
* En caso de que la respuesta sea NO indique a continuación porque:												
<input type="checkbox"/>	Deslizamiento		<input type="checkbox"/>	Receptor de Deslizamiento		<input type="checkbox"/>	Zona Pantanosa		<input type="checkbox"/>	Problemas estructurales otro, ¿Cuál?		
<input type="checkbox"/>	Inundación		<input type="checkbox"/>	Relleno Sanitario		<input type="checkbox"/>	Zona de protección		<input type="checkbox"/>			
Amplie si considera : _____												
II. INFORMACIÓN BASE (DATOS DE MATRICULA DE LA MAYOR JORNADA)	GRADO	No. NIÑOS	No. NIÑAS	GRADO	No. NIÑOS	No. NIÑAS	GRADO	No. NIÑOS	No. NIÑAS	No. ADULTOS		
	PREJARDIN	0	0	PRIMERO	4	5	SEXTO	0	0	Adultos Mujeres	0	
	JARDIN	0	0	SEGUNDO	5	2	SÉPTIMO	0	0	Adultos hombres	0	
	TRANSICIÓN	3	0	TERCERO	1	3	OCTAVO	0	0	TOTAL		0
		0	0	CUARTO	2	5	NOVENO	0	0	TOTAL ESTUDIANTES EN EL ESTABLECIMIENTO EDUCATIVO		
		0	0	QUINTO	1	1	DECIMO	0	0			
	ESTUDIANTES	0	0		0	0	ONCE	0	0			32
TOTAL	3	0	TOTAL	13	16	TOTAL	0	0				
II. INFORMACIÓN DE LA INFRAESTRUCTURA EXISTENTE												
No. DE AULAS		1	BIBLIOTECA		0	LABORATORIO		0	otro, Cual?			
No. BATERIA SANITARIA		1	No. De aparatos		3	COMEDOR		1	INTERNADO		0	
III. NECESIDADES DE MEJORAMIENTO DE LA INFRAESTRUCTURA EXISTENTE												
Nota: (De la siguiente relación de actividades, si el establecimiento lo requiere, relacione su Ubicación,cantidad, Unidad, Medidas y el Material estimado, de lo contrario indique /)												
1. AGUA Y SANEAMIENTO BÁSICO : El establecimiento requiere:												
A. TANQUE ALMACENAMIENTO AGUA: Ubicación:		0	Cant:	0	UND:	0	Medidas	0	Material	0		
B. TUBERIA HIDRÁULICA Y ACCESORIOS Ubicación:		0	Cant:	0	UND:	0	Medidas	0	Material	0		
C. POZO SÉPTICO: Ubicación:		BAÑOS	Cant:	1	UND:	LTS	Medidas	3000	Material	PLASTICO		
D.TUBERIA SANITARIA Y ACCESORIOS: Ubicación:		BAÑOS	Cant:	5	UND:	ML	Medidas	6	Material	PVC 4"		
E. CAJAS DE INSPECCIÓN: Ubicación:		0	Cant:	0	UND:	0	Medidas	0	Material	0		
F. CANAL Y BANTES AGUAS LLUVIAS: Ubicación:		0	Cant:	0	UND:	0	Medidas	0	Material	0		
G.Otro ANDENES Ubicación:		0	Cant:	0	UND:	0	Medidas	0	Material	0		

2. MANTENIMIENTO CORRECTIVO: El establecimiento requiere:

A. REPOSICIÓN DE TEJA:	Ubicación:	VARIOS	Cant:	101,86	UND:	M2	Medidas	SEGÚN ESQ.	Material	TEJA FORTE
B. REPOSICIÓN ESTRUCTURA CUBIERTA	Ubicación:	0	Cant:	0	UND:	0	Medidas	0	Material	0
C. REPOSICIÓN DE SANITARIO	Ubicación:	BAÑOS	Cant:	3	UND:	UND	Medidas	ESTANDAR	Material	CERAMICA LINEA INSTITUCIONAL
D. REPOSICIÓN DE LAVAMOS	Ubicación:	BAÑOS	Cant:	2	UND:	UND	Medidas	ESTANDAR	Material	CERAMICA LINEA INSTITUCIONAL
E. REPOSICIÓN DE ORINAL	Ubicación:	0	Cant:	0	UND:	0	Medidas	0	Material	0
F. REPOSICIÓN DE MESÓN	Ubicación:	0	Cant:	0	UND:	0	Medidas	0	Material	0
G. REPOSICIÓN DE MURO	Ubicación:	BAÑOS	Cant:	6,25	UND:	M2	Medidas	5,0 * 1,25	Material	LADRILLO
H. REPOSICIÓN ENCHAPE PARED	Ubicación:	BAÑOS	Cant:	9	UND:	M2	Medidas	4,5 * 2,0	Material	CERAMICA
I. REPOSICIÓN ENCHAPE PISO	Ubicación:	VARIOS	Cant:	4	UND:	M2	Medidas	4,0 * 1,0	Material	CERAMICA
J. REPOSICIÓN POSETA LAVATRAPEROS	Ubicación:	BAÑOS	Cant:	1	UND:	UND	Medidas	ESTANDAR	Material	CONCRETO - CERAMICA
K. REPOSICIÓN DE PUERTAS:	Ubicación:	0	Cant:	0	UND:	0	Medidas	0	Material	0
L. REPOSICIÓN DE VENTANAS:	Ubicación:	0	Cant:	0	UND:	0	Medidas	0	Material	0
M. REPOSICIÓN DE CIELO RASO:	Ubicación:	0	Cant:	0	UND:	0	Medidas	0	Material	0
N. REPOSICIÓN DE LÁMPARAS:	Ubicación:	0	Cant:	0	UND:	0	Medidas	0	Material	0
Ñ. REP. INTERRUPTORES Y O TOMAS:	Ubicación:	0	Cant:	0	UND:	0	Medidas	0	Material	0
O. REPOSICIÓN TABLERO ELÉCTRICO:	Ubicación:	0	Cant:	0	UND:	0	Medidas	0	Material	0
P. INSTALACIÓN TUBERIA MT:	Ubicación:	0	Cant:	0	UND:	0	Medidas	0	Material	0
Q. Otro	Ubicación:	0	Cant:	0	UND:	0	Medidas	0	Material	0

R. SUMINISTRO E INSTALACIÓN DE PANEL SOLAR: (SÓLO PARA ILUMINACIÓN, INDICAR NÚMERO DE BOMBILLOS A ABASTECER)

NOTA: REPOSICIÓN DE POSTE ELÉCTRICO (ES DE MADERA)

3. MANTENIMIENTO PREVENTIVO : El establecimiento requiere:

A. PAÑETE MURO M2:	Ubicación:	BAÑOS	Cant:	9	UND:	M2	Medidas	4,5 * 2,0	Material	MORTERO 1:4
B. VINILO SOBRE MURO 2 MANOS:	Ubicación:	0	Cant:	0	UND:	0	Medidas	0	Material	0
C. KORAZA SOBRE MURO 2 MANOS:	Ubicación:	AULA	Cant:	52,36	UND:	M2	Medidas	SEGÚN ESQ.	Material	KORAZA
D. IMPERMEABILIZACIÓN MUROS	Ubicación:	0	Cant:	0	UND:	0	Medidas	0	Material	0
E. IMPERMEABILIZACIÓN PLACAS:	Ubicación:	0	Cant:	0	UND:	0	Medidas	0	Material	0
F. CAMBIO DE GRIFERIA:	Ubicación:	0	Cant:	0	UND:	0	Medidas	0	Material	0
G. Otro: Cual?	Ubicación:	0	Cant:	0	UND:	0	Medidas	0	Material	0

4. DOTACIÓN DE MOBILIARIO: (Si no existe el elemento o esta en avanzado estado de deterioro*)El establecimiento requiere:

A. TABLERO:	Deterioro	0	No existe		Cantidad	0
B. PUESTO PARA DOCENTE (MESA Y SILLA):	Deterioro	0	No existe		Cantidad	0
C. PUESTO UNIPERSONAL ALUMNO (MESA Y SILLA):	Deterioro	0	No existe		Cantidad	0
D. MUEBLE DE ALMACENAMIENTO:	Deterioro	0	No existe		Cantidad	0
E. TANDEM DE CANECAS:	Deterioro	0	No existe		Cantidad	0

* Estado de deterioro: Faltan piezas al mobiliario ejm: tornillos, piezas completas, chapas; presenta deficiencias físicas como desoldado, con filos o puntas oxidadas cortantes, fracturas o huecos, son inestables e inseguros.

5. CONSTRUCCIÓN NUEVA : El establecimiento evidencia la falta de instalaciones y ambientes escolares (Describe claramente la necesidad, indicando el motivo, el tipo y número de espacios requeridos)

III. LEVANTAMIENTO DEL PREDIO Y UBICACION DE LOS ESPACIOS (INCLUIR MEDIDAS) Ubicar

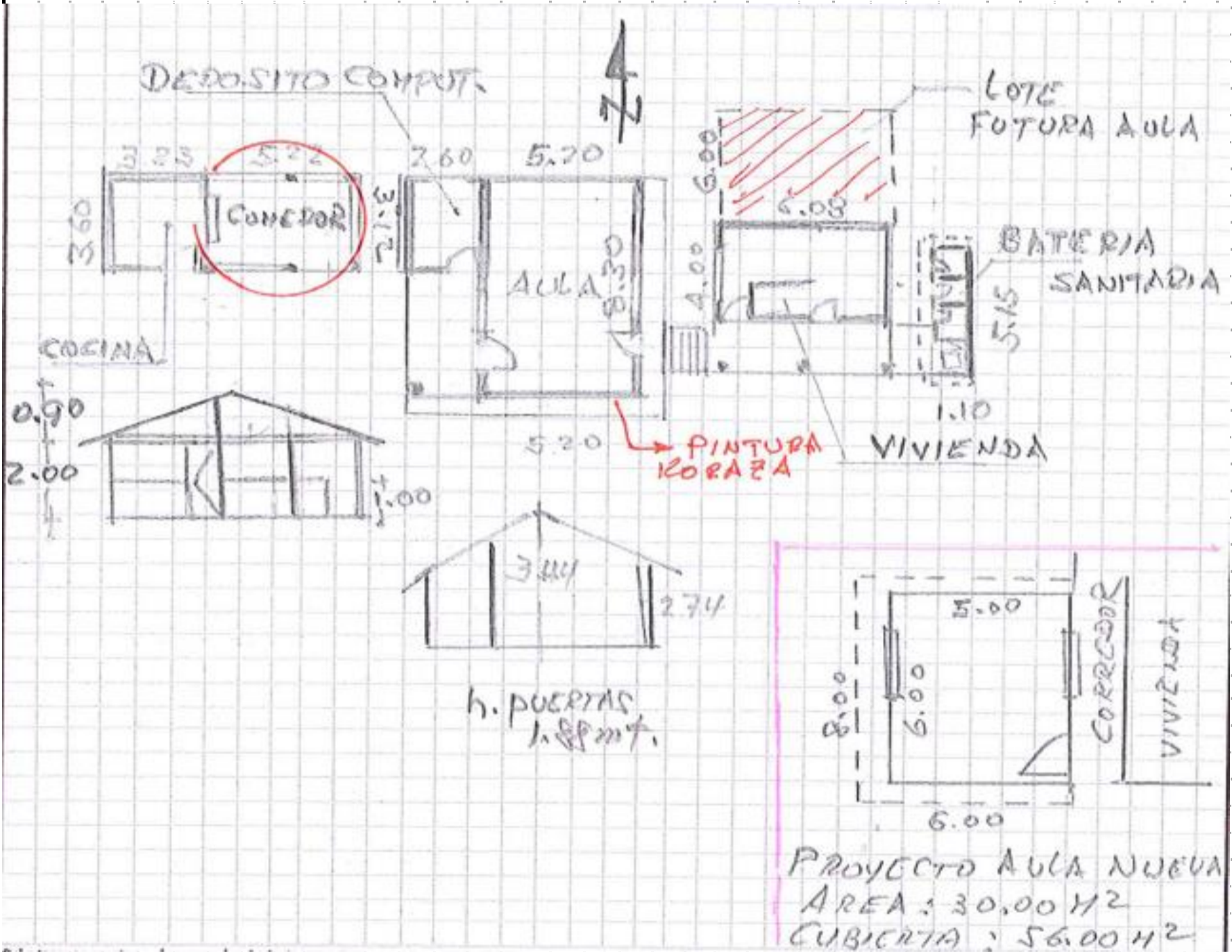

Debe tener en cuenta en el esquema los siguientes aspectos:

1. Ubicación de elementos hidráulicos y sanitarios :indicar: ubicación de acometida hidraulica y diámetro - tanques de reserva y su dimensión.
2. Ubicación de elementos eléctricos: indicar ubicación del transformador - contador - tablero eléctrico - planta eléctrica.

IV. CONTACTOS		
Acompañamiento por parte del MEN		
Nombre:	Firma	
Email:		
Teléfono:		
Acompañamiento de la OIM:		
Nombre:	Firma	
Email:		
Teléfono:		
Acompañamiento de la Institución Educativa/Secretaria de Educación/Alcaldía Municipal.		
Nombre:	Firma	
Email:		
Teléfono:		
Acompañamiento adicional por la Institución Educativa/Secretaria de Educación/Alcaldía Municipal.		
Nombre:	Firma	
Email:		
Teléfono:		
IV. CONTACTOS		Pág. 4 de 6
Acompañamiento por parte del contratista:		
Nombre:	Firma	
Email:		
Teléfono:		
Acompañamiento del componente social:		
Nombre:	Firma	
Email:		
Teléfono:		
Otros:		
Nombre:	Firma	
Email:		
Teléfono:		
Nombre:	Firma	
Email:		
Teléfono:		



VI. CONDICIONES DEL PREDIO PARA TENER EN CUENTA EN EL PRESUPUESTO

Acceso al predio
 Vehicular Peatonal Fluvial Marítima Otro: _____
 Distancia en km desde el casco urbano **20 KM**

El predio cuenta con servicios de:
 Agua SI NO Luz SI NO Gas SI NO Alcantarill SI NO Tel. SI NO

Se requiere realizar demoliciones SI NO _____ M2 Material predominante _____

OBSERVACIONES Y RECOMENDACIONES (Relacione aquí todo lo que considere importante como parte del diagnóstico)

LA COMUNIDAD SOLICITA LA CONSTRUCCIÓN DE UN AULA NUEVA, ES PRIORIDAD, PORQUE LLEGA UNA NUEVA DOCENTE, Y SOLO HAY UN AULA PEQUEÑA.