		Organización Internacional para las Migraciones (OIM) El Organismo de las Naciones Unidas para la Migración		Página			
DIAGNÓSTICO CONSTRUCCIÓN DE INFRAESTRUCTURA EDUCATIVA										1 de 6			
I. INFORMACIÓN GENERAL DEL ESTABLECIMIENTO EDUCATIVO													
NOMBRE DE LA INSTITUCIÓN EDUCATIVA:				INSTITUCION EDUCATIVA ANTONIO NARIÑO									
CODIGO DANE INSTITUCIÓN EDUCATIVA:				273067001482									
NOMBRE DE LA SEDE EDUCATIVA:				EL AGRADO									
CODIGO DANE DE LA SEDE EDUCATIVA:				273067001709									
Dirección/ Municipio:				ATACO				Departamento		TOLIMA			
FECHA DE VISITA		DIA 4	MES 8	AÑO 2018	JORNADAS	MAÑANA	<input checked="" type="checkbox"/>	TARDE	<input type="checkbox"/>	NOCHE	<input type="checkbox"/>		
COORDENADAS GEOGRAFICAS (GPS)				X:	75°41'28,76"								
				Y:	3°20'47,35"								
RECTOR:		OLMEDO OYOLA				URBANA		<input type="checkbox"/>		RURAL		<input checked="" type="checkbox"/>	
E-mail:						TELÉFONO:		3202102518					
* La I.E. dispone de predio con certificado de libertad y tradición, escritura a nombre de la I.E. o del Municipio ó resolución de adjudicación de etnias indígenas o afrocolombianos.		<input type="checkbox"/> SI	<input checked="" type="checkbox"/> X	Tipo de doc.:		ESCRITURA PÚBLICA							
		<input type="checkbox"/> NO	No del doc. :										
		Anexa documento:		<input type="checkbox"/> SI	<input checked="" type="checkbox"/> X	<input type="checkbox"/> NO							
El predio o el inmueble donde se ubica el establecimiento educativo se encuentra en un terreno estable y no genera ningún tipo de riesgo para los estudiantes:										<input type="checkbox"/> SI	<input checked="" type="checkbox"/> X	<input type="checkbox"/> NO	
* En caso de que la respuesta sea NO indique a continuación porque:													
<input type="checkbox"/>	Deslizamiento		<input type="checkbox"/>	Receptor de Deslizamiento		<input type="checkbox"/>	Zona Pantanosa		<input type="checkbox"/>	Problemas estructurales otro, ¿Cuál?			
<input type="checkbox"/>	Inundación		<input type="checkbox"/>	Relleno Sanitario		<input type="checkbox"/>	Zona de protección		<input type="checkbox"/>				
Amplie si considera : _____													
II. INFORMACIÓN BASE (DATOS DE MATRICULA DE LA MAYOR JORNADA)													
ESTUDIANTES	GRADO	No. NIÑOS	No. NIÑAS	GRADO	No. NIÑOS	No. NIÑAS	GRADO	No. NIÑOS	No. NIÑAS	No. ADULTOS			
		PREJARDIN			PRIMERO	2	4	SEXTO			Adultos Mujeres		
	JARDIN			SEGUNDO	6	5	SÉPTIMO			Adultos hombres			
	TRANSICIÓN	1	1	TERCERO	5	5	OCTAVO			TOTAL			
				CUARTO	3	3	NOVENO			TOTAL ESTUDIANTES EN EL ESTABLECIMIENTO EDUCATIVO			
				QUINTO	3	4	DECIMO						
							ONCE						
	TOTAL			TOTAL	19	21	TOTAL			No. 40			
II. INFORMACIÓN DE LA INFRAESTRUCTURA EXISTENTE													
No. DE AULAS	2			BIBLIOTECA	0			LABORATORIO	0	otro, Cual?			
No. BATERIA SANITARIA	1		No. De aparatos			COMEDOR	0	INTERNADO	0				
III. NECESIDADES DE MEJORAMIENTO DE LA INFRAESTRUCTURA EXISTENTE													
Nota: (De la siguiente relación de actividades, si el establecimiento lo requiere, relacione su Ubicación,cantidad, Unidad, Medidas y el Material estimado, de lo contrario indique /)													
1. AGUA Y SANEAMIENTO BÁSICO : El establecimiento requiere:													
A. TANQUE ALMACENAMIENTO AGUA	Ubicación:	BAÑOS	Cant:	1	UND:	UND	Medidas	500	Material	PVC - PLASTICO			
B. TUBERIA HIDRÁULICA Y ACCESORIO	Ubicación:	BAÑOS	Cant:	25	UND:	M	Medidas	1/2"	Material	PVC			
C. POZO SÉPTICO:	Ubicación:	BAÑOS	Cant:	1	UND:	UND	Medidas	3000	Material	PVC			
D. TUBERIA SANITARIA Y ACCESORIOS:	Ubicación:	BAÑOS	Cant:	45	UND:	M	Medidas	4" - 2"	Material	PVC			
E. CAJAS DE INSPECCIÓN:	Ubicación:	BAÑOS	Cant:	1	UND:	UND	Medidas	1 X 1 M	Material	CONCRETO			
F. CANAL Y BANTES AGUAS LLUVIAS:	Ubicación:	AULAS	Cant:	35	UND:	M	Medidas	ESTANDAR	Material	PVC			
G. Otro	Ubicación:	0	Cant:	0	UND:	0	Medidas	0	Material	0			

2. MANTENIMIENTO CORRECTIVO: El establecimiento requiere:

A. REPOSICIÓN DE TEJA:	Ubicación:	COMEDOR	Cant:	35	UND:	M2	Medidas	ESTANDAR	Material	METAL
B. REPOSICIÓN ESTRUCTURA CUBIERT.	Ubicación:	COCINA	Cant:	35	UND:	M2	Medidas	ESTANDAR	Material	METAL
C. REPOSICIÓN DE SANITARIO	Ubicación:	BAÑOS	Cant:	2	UND:	UND	Medidas	ESTANDAR	Material	CERAMICA
D. REPOSICIÓN DE LAVAMOS	Ubicación:	BAÑOS	Cant:	2	UND:	UND	Medidas	ESTANDAR	Material	CERAMICA
E. REPOSICIÓN DE ORINAL	Ubicación:	BAÑOS	Cant:	1	UND:	UND	Medidas	ESTANDAR	Material	CERAMICA
F. REPOSICIÓN DE MESÓN	Ubicación:	BAÑOS	Cant:	1,2	UND:	M	Medidas	0,6 X 1	Material	CONCRETO - CERAMICA
G. REPOSICIÓN DE MURO	Ubicación:	BAÑOS	Cant:	35	UND:	M2	Medidas	0	Material	LADRILLO
H. REPOSICIÓN ENCHAPE PARED	Ubicación:	BAÑOS	Cant:	1,2	UND:	M2	Medidas	0	Material	CERAMICA
I. REPOSICIÓN ENCHAPE PISO	Ubicación:	AULAS - BAÑOS	Cant:	10	UND:	M2	Medidas	0	Material	CERAMICA
J. REPOSICIÓN POSETA LAVATRAPERO	Ubicación:	BAÑOS	Cant:	1	UND:	UND	Medidas	ESTANDAR	Material	CONCRETO - CERAMICA
K. REPOSICIÓN DE PUERTAS:	Ubicación:	COCINA - BAÑOS	Cant:	2	UND:	UND	Medidas	1 X 2	Material	METAL
L. REPOSICIÓN DE VENTANAS:	Ubicación:	COCINA	Cant:	2	UND:	UND	Medidas	1,5 X 1,2	Material	METAL
M. REPOSICIÓN DE CIELO RASO:	Ubicación:	COCINA	Cant:	32	UND:	M2	Medidas	0	Material	PVC
N. REPOSICIÓN DE LÁMPARAS:	Ubicación:	AULA - COCINA	Cant:	7	UND:	UND	Medidas	ESTANDAR	Material	METAL - VIDRIO
Ñ. REP. INTERRUPTORES Y O TOMAS:	Ubicación:	AULA - COCINA	Cant:	12	UND:	UND	Medidas	ESTANDAR	Material	PVC
O. REPOSICIÓN TABLERO ELÉCTRICO:	Ubicación:	AULA	Cant:	1	UND:	UND	Medidas	ESTANDAR	Material	METAL
P. INSTALACIÓN TUBERIA MT:	Ubicación:	AULA	Cant:	55	UND:	M	Medidas	1/2"	Material	METAL
Q. Otro	Ubicación:	0	Cant:	0	UND:	0	Medidas	0	Material	0
R. SUMNISTRO E INSTALACIÓN DE PANEL SOLAR: (SÓLO PARA ILUMINACIÓN, INDICAR NÚMERO DE BOMBILLOS A ABASTECER)										

3. MANTENIMIENTO PREVENTIVO : El establecimiento requiere:

A. PAÑETE MURO M2:	Ubicación:	COCINA	Cant:	70	UND:		Medidas	0	Material	MORTERO
B. VINILO SOBRE MURO 2 MANOS:	Ubicación:	AULAS	Cant:	125	UND:		Medidas	0	Material	VINILO
C. KORAZA SOBRE MURO 2 MANOS:	Ubicación:	AULAS	Cant:	75	UND:		Medidas	0	Material	VINILO
D. IMPERMEABILIZACIÓN MUROS	Ubicación:	0	Cant:	0	UND:		Medidas	0	Material	0
E. IMPERMEABILIZACIÓN PLACAS:	Ubicación:	0	Cant:	0	UND:		Medidas	0	Material	0
F. CAMBIO DE GRIFERIA:	Ubicación:	BAÑOS	Cant:	2	UND:		Medidas	ESTANDAR	Material	METAL
G. Otro: Cual?	Ubicación:	0	Cant:	0	UND:		Medidas	0	Material	0

4. DOTACIÓN DE MOBILIARIO: (Si no existe el elemento o esta en avanzado estado de deterioro*)El establecimiento requiere:

A. TABLERO:	Deterioro	X	No existe		Cantidad	2
B. PUESTO PARA DOCENTE (MESA Y SILLA):	Deterioro	X	No existe		Cantidad	2
C. PUESTO UNIPERSONAL ALUMNO (MESA Y SILLA):	Deterioro	X	No existe		Cantidad	1
D. MUEBLE DE ALMACENAMIENTO:	Deterioro		No existe		Cantidad	1
E. TANDEM DE CANECAS:	Deterioro		No existe	X	Cantidad	1

* Estado de deterioro: Faltan piezas al mobiliario ejm: tornillos, piezas completas, chapas; presenta deficiencias físicas como desoldado, con filos o puntas oxidadas cortantes, fracturas o huecos, son inestables e inseguros.

5. CONSTRUCCIÓN NUEVA : El establecimiento evidencia la falta de instalaciones y ambientes escolares (Describe claramente la necesidad, indicando el motivo, el tipo y número de espacios requeridos)

SE REQUIERE UN COMEDOR ESTUDIANTIL Y UNA CANCHA MÚLTIPLE PORQUE LA ACTUAL ESTÁ EN ARENA Y SIN CERRAMIENTO

III. LEVANTAMIENTO DEL PREDIO Y UBICACION DE LOS ESPACIOS (INCLUIR MEDIDAS) Ubicar según Norte

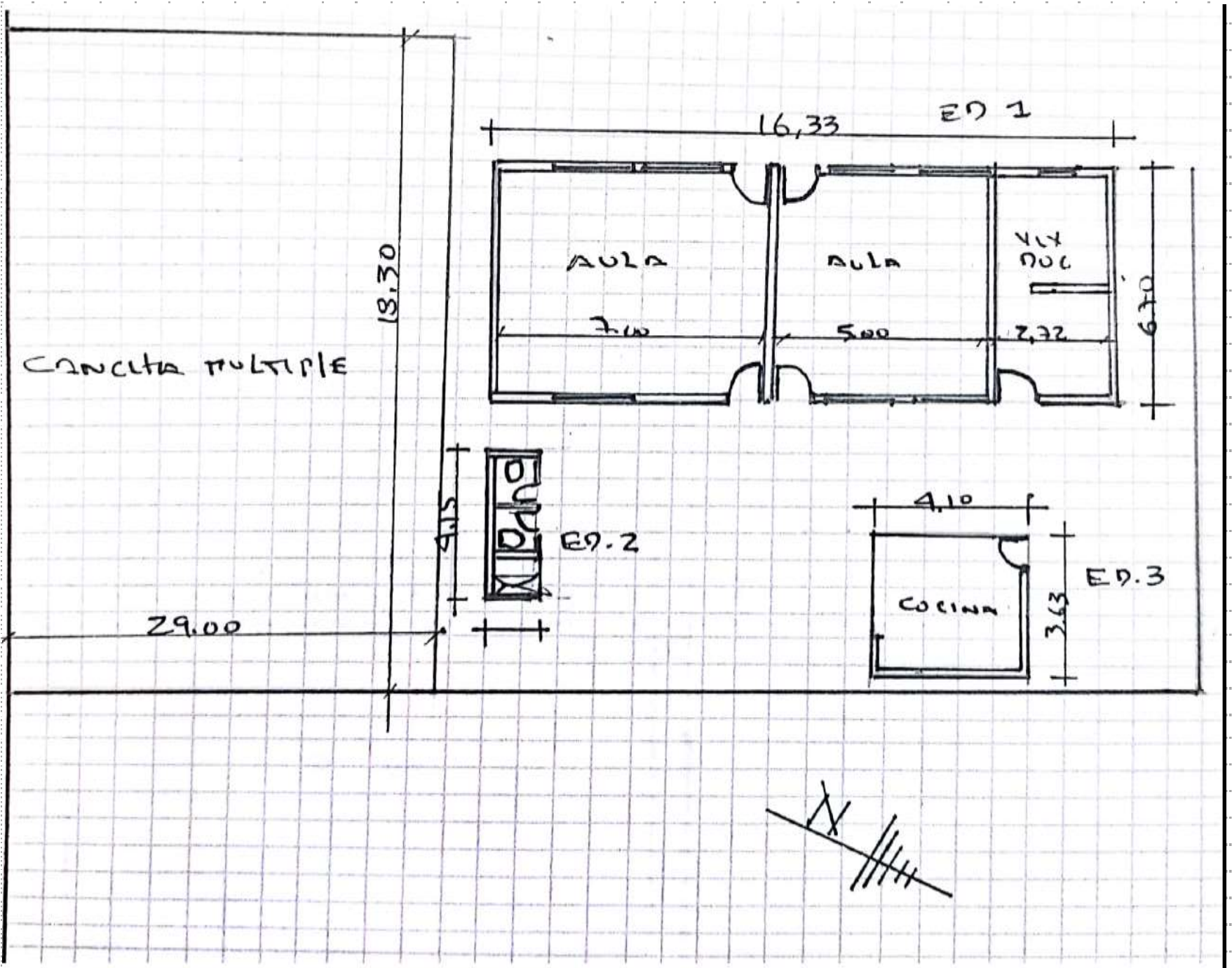

Debe tener en cuenta en el esquema los siguientes aspectos:

- 1. Ubicación de elementos hidráulicos y sanitarios :indicar: ubicación de acometida hidraulica y diámetro - tanques de reserva y su dimensión.
- 2. Ubicación de elementos eléctricos: indicar ubicación del transformador - contador - tablero eléctrico - planta eléctrica.

IV. CONTACTOS		
Acompañamiento por parte del MEN		
Nombre: _____	Firma C.C.	_____
Email: _____		
Teléfono: _____		
Acompañamiento de la OIM:		
Nombre: _____	Firma Cargo:	_____
Email: _____		
Teléfono: _____		
Acompañamiento de la Institución Educativa/Secretaria de Educación/Alcaldía Municipal.		
Nombre: _____	Firma Cargo:	_____
Email: _____		
Teléfono: _____		
Acompañamiento adicional por la Institución Educativa/Secretaria de Educación/Alcaldía Municipal.		
Nombre: _____	Firma Cargo:	_____
Email: _____		
Teléfono: _____		
IV. CONTACTOS		Pág. 4 de 6
Acompañamiento por parte del contratista:		
Nombre: _____	Firma C.C.	_____
Email: _____		
Teléfono: _____		
Acompañamiento del componente social:		
Nombre: _____	Firma Cargo:	_____
Email: _____		
Teléfono: _____		
Otros:		
Nombre: _____	Firma Cargo:	_____
Email: _____		
Teléfono: _____		
Nombre: _____	Firma Cargo:	_____
Email: _____		
Teléfono: _____		



VI. CONDICIONES DEL PREDIO PARA TENER EN CUENTA EN EL PRESUPUESTO

Acceso al predio					Distancia en km desde el casco urbano	35 KM - 2.5 HORAS
<input checked="" type="checkbox"/> Vehicular	<input checked="" type="checkbox"/> Peatonal	<input type="checkbox"/> Fluvial	<input type="checkbox"/> Marítima	<input type="checkbox"/> Otro:		
El predio cuenta con servicios de:						
Agua SI <input checked="" type="checkbox"/> NO <input type="checkbox"/>	Luz SI <input checked="" type="checkbox"/> NO <input type="checkbox"/>	Gas SI <input type="checkbox"/> NO <input checked="" type="checkbox"/>	Alcantaril SI <input type="checkbox"/> NO <input checked="" type="checkbox"/>	Tel. SI <input type="checkbox"/> NO <input checked="" type="checkbox"/>		
Se requiere realizar demoliciones SI <input type="checkbox"/> NO <input type="checkbox"/>			<input type="text"/> M2	Material predominante	LADRILLO - CONCRETO	

OBSERVACIONES Y RECOMENDACIONES (Relacione aquí todo lo que considere importante como parte del diagnóstico)

REMODELAR LA UNIDAD SANITARIA, ENCHAPES, APARATOS SANITARIOS, INSTALAR TANQUE DE ALMACENAMIENTO, POZO SEPTICO, COLOCAR PUERTAS, INSTALAR PUNTOS ELÉCTRICOS, INSTALAR PISOS EN LAS AULAS.