		Página					
		Organización Internacional para las Migraciones (OIM) El Organismo de las Naciones Unidas para la Migración		1 de 6		1 de 6					
DIAGNÓSTICO CONSTRUCCIÓN DE INFRAESTRUCTURA EDUCATIVA											
I. INFORMACIÓN GENERAL DEL ESTABLECIMIENTO EDUCATIVO											
NOMBRE DE LA INSTITUCIÓN EDUCATIVA:				FRANCISCO JULIAN OLAYA							
CODIGO DANE INSTITUCIÓN EDUCATIVA:				173616000022							
NOMBRE DE LA SEDE EDUCATIVA:				LA LINDOSA							
CODIGO DANE DE LA SEDE EDUCATIVA:				273616000051							
Dirección/ Municipio:		RIOBLANCO		Departamento		TOLIMA					
FECHA DE VISITA	DIA	30	MES	7	AÑO	2018	JORNADAS				
							MAÑANA				
							X				
							TARDE				
							NOCHE				
COORDENADAS GEOGRAFICAS (GPS)			X:	03°22'02,1281"							
			Y:	75°36'35,6796"							
RECTOR:	DANILO ROBAYO BOTELLO			URBANA		RURAL	VDA LA LINDOSA				
E-mail:	cololaya@hotmail.com			TELÉFONO:	SIN INFORMACIÓN						
*	La I.E. dispone de predio con certificado de libertad y tradición, escritura a nombre de la I.E. o del Municipio ó resolución de adjudicación de etnias indígenas o afrocolombianos.			SI	X	Tipo de doc.:	ESCRITURA PÚBLICA				
				NO		No del doc.:					
Anexo documento:				SI		NO	X				
El predio o el inmueble donde se ubica el establecimiento educativo se encuentra en un terreno estable y no genera ningún tipo de riesgo para los estudiantes:											
SI <input checked="" type="checkbox"/> NO <input type="checkbox"/>											
* En caso de que la respuesta sea NO indique a continuación porque:											
<input type="checkbox"/>	Deslizamiento	<input type="checkbox"/>	Receptor de Deslizamiento	<input type="checkbox"/>	Zona Pantanosa	<input type="checkbox"/>	Problemas estructurales				
<input type="checkbox"/>	Inundación	<input type="checkbox"/>	Relleno Sanitario	<input type="checkbox"/>	Zona de protección	<input type="checkbox"/>	otro, ¿Cuál?				
Amplie si considera : <u>SUELO ARENOSO</u>											
II. INFORMACIÓN BASE (DATOS DE MATRICULA DE LA MAYOR JORNADA)	GRADO	No. NIÑOS	No. NIÑAS	GRADO	No. NIÑOS	No. NIÑAS	GRADO	No. NIÑOS	No. NIÑAS	No. ADULTOS	
	PREJARDIN	0	0	PRIMERO	4	4	SEXTO	4	5	Adultos Mujeres	0
	JARDIN	2	1	SEGUNDO	3	5	SÉPTIMO	5	3	Adultos hombres	0
	TRANSICIÓN	0	0	TERCERO	3	4	OCTAVO	4	2	TOTAL	0
		0	0	CUARTO	5	6	NOVENO	6	4	TOTAL ESTUDIANTES EN EL ESTABLECIMIENTO EDUCATIVO	
		0	0	QUINTO	2	4	DECIMO	4	3		
ESTUDIANTES		0	0		0	0	ONCE	3	3	89	
TOTAL	2	1	TOTAL	17	23	TOTAL	26	20			
II. INFORMACIÓN DE LA INFRAESTRUCTURA EXISTENTE											
No. DE AULAS	5	BIBLIOTECA		0	LABORATORIO		0	otro, Cual?			
No. BATERIA SANITARIA	2	No. De aparatos		9	COMEDOR		1	INTERNADO		0	SALA DE SISTEMAS
III. NECESIDADES DE MEJORAMIENTO DE LA INFRAESTRUCTURA EXISTENTE											
Nota: (De la siguiente relación de actividades, si el establecimiento lo requiere, relacione su Ubicación, cantidad, Unidad, Medidas y el Material estimado, de lo contrario indique /)											
1. AGUA Y SANEAMIENTO BÁSICO : El establecimiento requiere:											
A. TANQUE ALMACENAMIENTO AGUA	Ubicación:	BAÑOS	Cant:	1	UND:	LTS	Medidas	500	Material	PLASTICO	
B. TUBERIA HIDRÁULICA Y ACCESORIO	Ubicación:	0	Cant:	0	UND:	0	Medidas	0	Material	0	
C. POZO SÉPTICO:	Ubicación:	BAÑOS	Cant:	1	UND:	LTS	Medidas	3000	Material	PLASTICO	
D. TUBERIA SANITARIA Y ACCESORIOS:	Ubicación:	BAÑOS	Cant:	5	UND:	ML	Medidas	6	Material	PVC 4"	
E. CAJAS DE INSPECCIÓN:	Ubicación:	0	Cant:	0	UND:	0	Medidas	0	Material	0	
F. CANAL Y BANTES AGUAS LLUVIAS:	Ubicación:	0	Cant:	0	UND:	0	Medidas	0	Material	0	
G. Otro	ANDENES	Ubicación:	0	Cant:	0	UND:	0	Medidas	0	Material	0

2. MANTENIMIENTO CORRECTIVO: El establecimiento requiere:

A. REPOSICIÓN DE TEJA:	Ubicación:	VARIOS	Cant:	309,48	UND:	M2	Medidas	SEGÚN ESQ.	Material	TEJA ARQUITECTONICA GALVANIZADA
B. REPOSICIÓN ESTRUCTURA CUBIERT.	Ubicación:	0	Cant:	0	UND:	0	Medidas	0	Material	0
C. REPOSICIÓN DE SANITARIO	Ubicación:	BAÑOS	Cant:	4	UND:	UND	Medidas	ESTANDAR	Material	CERAMICA
D. REPOSICIÓN DE LAVAMOS	Ubicación:	0	Cant:	0	UND:	0	Medidas	0	Material	0
E. REPOSICIÓN DE ORINAL	Ubicación:	0	Cant:	0	UND:	0	Medidas	0	Material	0
F. REPOSICIÓN DE MESÓN	Ubicación:	0	Cant:	0	UND:	0	Medidas	0	Material	0
G. REPOSICIÓN DE MURO	Ubicación:	0	Cant:	0	UND:	0	Medidas	0	Material	0
H. REPOSICIÓN ENCHAPE PARED	Ubicación:	BAÑOS	Cant:	6	UND:	M2	Medidas	6 * 1	Material	CERAMICA
I. REPOSICIÓN ENCHAPE PISO	Ubicación:	VARIOS	Cant:	122,44	UND:	M2	Medidas	SEGÚN ESQ.	Material	CERAMICA
J. REPOSICIÓN POSETA LAVATRAPERO	Ubicación:	BAÑOS	Cant:	1	UND:	UND	Medidas	ESTANDAR	Material	CONCRETO - CERAMICA
K. REPOSICIÓN DE PUERTAS:	Ubicación:	0	Cant:	0	UND:	0	Medidas	0	Material	0
L. REPOSICIÓN DE VENTANAS:	Ubicación:	0	Cant:	0	UND:	0	Medidas	0	Material	0
M. REPOSICIÓN DE CIELO RASO:	Ubicación:	0	Cant:	0	UND:	0	Medidas	0	Material	0
N. REPOSICIÓN DE LÁMPARAS:	Ubicación:	0	Cant:	0	UND:	0	Medidas	0	Material	0
Ñ. REP. INTERRUPTORES Y O TOMAS:	Ubicación:	0	Cant:	0	UND:	0	Medidas	0	Material	0
O. REPOSICIÓN TABLERO ELÉCTRICO:	Ubicación:	0	Cant:	0	UND:	0	Medidas	0	Material	0
P. INSTALACIÓN TUBERIA MT:	Ubicación:	0	Cant:	0	UND:	0	Medidas	0	Material	0
Q. Otro	Ubicación:	0	Cant:	0	UND:	0	Medidas	0	Material	0

R. SUMNISTRO E INSTALACIÓN DE PANEL SOLAR: (SÓLO PARA ILUMINACIÓN, INDICAR NÚMERO DE BOMBILLOS A ABASTECER)

NOTA: REPOSICIÓN DE POSTE ELÉCTRICO (ES DE MADERA)

3. MANTENIMIENTO PREVENTIVO : El establecimiento requiere:

A. PAÑETE MURO M2:	Ubicación:	0	Cant:	0	UND:	0	Medidas	0	Material	0
B. VINILO SOBRE MURO 2 MANOS:	Ubicación:	0	Cant:	0	UND:	0	Medidas	0	Material	0
C. KORAZA SOBRE MURO 2 MANOS:	Ubicación:	BAÑOS	Cant:	16,55	UND:	M2	Medidas	7,8 * 2,15	Material	KORAZA
D. IMPERMEABILIZACIÓN MUROS	Ubicación:	0	Cant:	0	UND:	0	Medidas	0	Material	0
E. IMPERMEABILIZACIÓN PLACAS:	Ubicación:	0	Cant:	0	UND:	0	Medidas	0	Material	0
F. CAMBIO DE GRIFERIA:	Ubicación:	0	Cant:	0	UND:	0	Medidas	0	Material	0
G. Otro: Cual?	Ubicación:	0	Cant:	0	UND:	0	Medidas	0	Material	0

4. DOTACIÓN DE MOBILIARIO: (Si no existe el elemento o esta en avanzado estado de deterioro*)El establecimiento requiere:

A. TABLERO:	Deterioro	0	No existe	0	Cantidad	0
B. PUESTO PARA DOCENTE (MESA Y SILLA):	Deterioro	0	No existe	0	Cantidad	0
C. PUESTO UNIPERSONAL ALUMNO (MESA Y SILLA):	Deterioro	0	No existe	0	Cantidad	0
D. MUEBLE DE ALMACENAMIENTO:	Deterioro	0	No existe	0	Cantidad	0
E. TANDEM DE CANECAS:	Deterioro	0	No existe	0	Cantidad	0

* Estado de deterioro: Faltan piezas al mobiliario ejm: tornillos, piezas completas, chapas; presenta deficiencias físicas como desoldado, con filos o puntas oxidadas cortantes, fracturas o huecos, son inestables e inseguros.

5. CONSTRUCCIÓN NUEVA : El establecimiento evidencia la falta de instalaciones y ambientes escolares (Describe claramente la necesidad, indicando el motivo, el tipo y número de espacios requeridos)

DEMOLICIÓN DE COCINA ANTIGUA, EN PELIGRO DE CAER, Y CONSTRUCCIÓN DE UNA NUEVA.

.....

.....

.....

.....

.....

.....

.....

.....

.....

.....

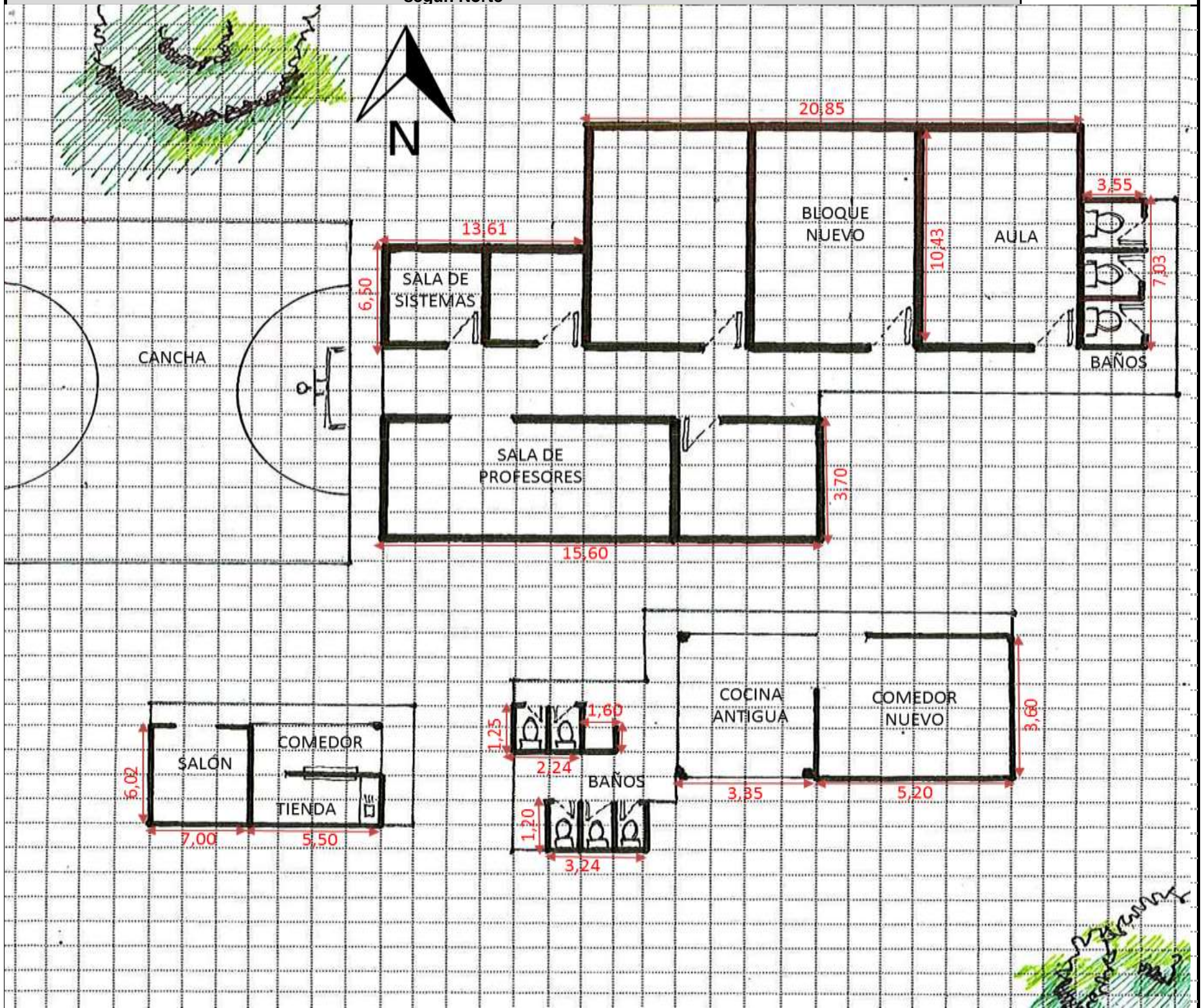

Debe tener en cuenta en el esquema los siguientes aspectos:

1. Ubicación de elementos hidráulicos y sanitarios :indicar: ubicación de acometida hidraulica y diámetro - tanques de reserva y su dimensión.
2. Ubicación de elementos eléctricos: indicar ubicación del transformador - contador - tablero eléctrico - planta eléctrica.

IV. CONTACTOS

Acompañamiento por parte del MEN

Nombre: _____
 Email: _____
 Teléfono: _____

Firma
 C.C.

Acompañamiento de la OIM:

Nombre: _____
 Email: _____
 Teléfono: _____

Firma
 Cargo:

Acompañamiento de la Institución Educativa/Secretaria de Educación/Alcaldía Municipal.

Nombre: _____
 Email: _____
 Teléfono: _____

Firma
 Cargo:

Acompañamiento adicional por la Institución Educativa/Secretaria de Educación/Alcaldía Municipal.

Nombre: _____
 Email: _____
 Teléfono: _____

Firma
 Cargo:

Acompañamiento por parte del contratista:		
Nombre:		Firma C.C.
Email:		
Teléfono:		
Acompañamiento del componente social:		
Nombre:		Firma
Email:		
Teléfono:		Cargo:
Otros:		
Nombre:		Firma
Email:		
Teléfono:		
Nombre:		Firma
Email:		
Teléfono:		

1



2



3



4



5



6



VI. CONDICIONES DEL PREDIO PARA TENER EN CUENTA EN EL PRESUPUESTO

Acceso al predio Vehicular Peatonal Fluvial Marítima Otro: _____ Distancia en km desde el casco urbano **22 KM**

El predio cuenta con servicios de:

Agua SI NO Luz SI NO Gas SI NO Alcantaril SI NO Tel. SI NO

Se requiere realizar demoliciones SI NO _____ M2 Material predominante _____

OBSERVACIONES Y RECOMENDACIONES (Relacione aquí todo lo que considere importante como parte del diagnóstico)

ARREGLO TOTAL BATERÍAS SANITARIAS, CAMBIO DE TEJADO SECTOR SALA DE PROFESORES, NO FUNCIONA LA BATERÍA SANITARIA EN LA PARTE NUEVA, SE RECOMIENDA CONSTRUIR UN TANQUE SUBTERRÁNEO (1,50 A 2,00 M3) Y COLOCAR UNA MOTOBOMBA Y HIDRO-FLO, YA QUE EL ACUEDUCTO NO TIENE PRESIÓN Y NO SUBE EL AGUA A LOS TANQUES.