		Página								
				Organización Internacional para las Migraciones (OIM) El Organismo de las Naciones Unidas para la Migración		1 de 6								
DIAGNÓSTICO CONSTRUCCIÓN DE INFRAESTRUCTURA EDUCATIVA														
I. INFORMACIÓN GENERAL DEL ESTABLECIMIENTO EDUCATIVO														
NOMBRE DE LA INSTITUCIÓN EDUCATIVA:		INSTITUCION EDUCATIVA JORGE ELIECER GAITAN												
CODIGO DANE INSTITUCIÓN EDUCATIVA:		273067001075												
NOMBRE DE LA SEDE EDUCATIVA:		I.E. JORGE ELIECER GAITAN - SEDE PRINCIPAL												
CODIGO DANE DE LA SEDE EDUCATIVA:		273067001075												
Dirección/ Municipio:		ATACO		Departamento		TOLIMA								
FECHA DE VISITA	DIA	2	MES	8	AÑO	2018	JORNADAS	MAÑANA	X	TARDE		NOCHE		
COORDENADAS GEOGRAFICAS (GPS)			X:	03°11'35,495"										
			Y:	75°21'0,683"										
RECTOR:	NOHORA CONSTANZA CARDONA POSO				URBANA		RURAL	X						
E-mail:	nohoracardona@hotmail.com				TELÉFONO:	3202728243								
*	La I.E. dispone de predio con certificado de libertad y tradición, escritura a nombre de la I.E. o del Municipio ó resolución de adjudicación de etnias indígenas o afrocolombianos.				SI	X	Tipo de doc.:	ESCRITURA PÚBLICA						
					NO		No del doc. :	178						
				Anexo documento:	SI		NO	X						
El predio o el inmueble donde se ubica el establecimiento educativo se encuentra en un terreno estable y no genera ningún tipo de riesgo para los estudiantes:											SI	X	NO	
* En caso de que la respuesta sea NO indique a continuación porque:														
<input type="checkbox"/>	Deslizamiento		<input type="checkbox"/>	Receptor de Deslizamiento		<input type="checkbox"/>	Zona Pantanosa		<input type="checkbox"/>	Problemas estructurales				
<input type="checkbox"/>	Inundación		<input type="checkbox"/>	Relleno Sanitario		<input type="checkbox"/>	Zona de protección		<input type="checkbox"/>	otro, ¿Cuál?				
Amplie si considera : _____														
II. INFORMACIÓN BASE (DATOS DE MATRICULA DE LA MAYOR JORNADA)	GRADO	No. NIÑOS	No. NIÑAS	GRADO	No. NIÑOS	No. NIÑAS	GRADO	No. NIÑOS	No. NIÑAS	No. ADULTOS				
	PREJARDIN	0	0	PRIMERO	10	11	SEXTO	10	13	Adultos Mujeres				
	JARDIN	0	0	SEGUNDO	11	9	SÉPTIMO	11	15	Adultos hombres				
	TRANSICIÓN	12	11	TERCERO	10	11	OCTAVO	9	18	TOTAL				
		0	0	CUARTO	12	9	NOVENO	10	16	TOTAL ESTUDIANTES EN EL ESTABLECIMIENTO EDUCATIVO				
		0	0	QUINTO	12	7	DECIMO	12	9					
ESTUDIANTES		0	0		0	0	ONCE	13	7	268				
	TOTAL	12	11	TOTAL	55	47	TOTAL	65	78					
II. INFORMACIÓN DE LA INFRAESTRUCTURA EXISTENTE														
No. DE AULAS	8	BIBLIOTECA		0	LABORATORIO		0	otro, Cual?						
No. BATERIA SANITARIA	1	No. De aparatos		5	COMEDOR		1	INTERNADO		0				
III. NECESIDADES DE MEJORAMIENTO DE LA INFRAESTRUCTURA EXISTENTE														
Nota: (De la siguiente relación de actividades, si el establecimiento lo requiere, relacione su Ubicación,cantidad, Unidad, Medidas y el Material estimado, de lo contrario indique /)														
1. AGUA Y SANEAMIENTO BÁSICO : El establecimiento requiere:														
A. TANQUE ALMACENAMIENTO AGUA:	Ubicación:	BAÑOS	Cant:	1	UND:	UND	Medidas	2000 LTS	Material	PVC				
B. TUBERIA HIDRÁULICA Y ACCESORIOS	Ubicación:	BAÑOS	Cant:	30	UND:	M	Medidas	1/2"	Material	PVC				
C. POZO SÉPTICO:	Ubicación:	BAÑOS	Cant:	1	UND:	UND	Medidas	3000 LTS	Material	PVC				
D. TUBERIA SANITARIA Y ACCESORIOS:	Ubicación:	BAÑOS	Cant:	40	UND:	M	Medidas	1/2"	Material	PVC				
E. CAJAS DE INSPECCIÓN:	Ubicación:	BAÑOS	Cant:	2	UND:	UND	Medidas	1 X 1 M	Material	CONCRETO				
F. CANAL Y BANTES AGUAS LLUVIAS:	Ubicación:	0	Cant:	0	UND:	0	Medidas	0	Material	0				
G. Otro	Ubicación:	0	Cant:	0	UND:	0	Medidas	0	Material	0				

2. MANTENIMIENTO CORRECTIVO: El establecimiento requiere:

A. REPOSICIÓN DE TEJA:	Ubicación:	0	Cant:	0	UND:	0	Medidas	0	Material	0
B. REPOSICIÓN ESTRUCTURA CUBIERTA	Ubicación:	0	Cant:	0	UND:	0	Medidas	0	Material	0
C. REPOSICIÓN DE SANITARIO	Ubicación:	BAÑOS	Cant:	6	UND:	UND	Medidas	ESTANDAR	Material	CERAMICA
D. REPOSICIÓN DE LAVAMOS	Ubicación:	BAÑOS	Cant:	4	UND:	UND	Medidas	ESTANDAR	Material	CERAMICA
E. REPOSICIÓN DE ORINAL	Ubicación:	BAÑOS	Cant:	4	UND:	UND	Medidas	ESTANDAR	Material	CERAMICA
F. REPOSICIÓN DE MESÓN	Ubicación:	COCINA - BAÑOS	Cant:	5	UND:	M	Medidas	0,6 X 1	Material	CONCRETO - GRANITO
G. REPOSICIÓN DE MURO	Ubicación:	0	Cant:	0	UND:	0	Medidas	0	Material	0
H. REPOSICIÓN ENCHAPE PARED	Ubicación:	COCINA - BAÑOS	Cant:	80	UND:	M2	Medidas	0	Material	CERAMICA
I. REPOSICIÓN ENCHAPE PISO	Ubicación:	AULAS - COMEDOR- BAÑOS	Cant:	320	UND:	M2	Medidas	0	Material	CERAMICA
J. REPOSICIÓN POSETA LAVATRAPEROS	Ubicación:	BAÑOS	Cant:	1	UND:	UND	Medidas	1 X 7	Material	CONCRETO - CERAMICA
K. REPOSICIÓN DE PUERTAS:	Ubicación:	BAÑOS	Cant:	5	UND:	UND	Medidas	0,6 X 1,8	Material	METAL
L. REPOSICIÓN DE VENTANAS:	Ubicación:	0	Cant:	0	UND:	0	Medidas	0	Material	0
M. REPOSICIÓN DE CIELO RASO:	Ubicación:	0	Cant:	0	UND:	0	Medidas	0	Material	0
N. REPOSICIÓN DE LÁMPARAS:	Ubicación:	AULAS	Cant:	22	UND:	UND	Medidas	ESTANDAR	Material	METAL - VIDRIO
Ñ. REP. INTERRUPTORES Y O TOMAS:	Ubicación:	AULAS	Cant:	18	UND:	UND	Medidas	ESTANDAR	Material	PLASTICO
O. REPOSICIÓN TABLERO ELÉCTRICO:	Ubicación:	AULAS	Cant:	1	UND:	UND	Medidas	ESTANDAR	Material	METAL
P. INSTALACIÓN TUBERIA MT:	Ubicación:	AULAS	Cant:	80	UND:	M	Medidas	1/2"	Material	METAL
Q. Otro	Ubicación:	0	Cant:	0	UND:	0	Medidas	0	Material	0
R. SUMNISTRO E INSTALACIÓN DE PANEL SOLAR: (SÓLO PARA ILUMINACIÓN, INDICAR NÚMERO DE BOMBILLOS A ABASTECER)										

3. MANTENIMIENTO PREVENTIVO : El establecimiento requiere:

A. PAÑETE MURO M2:	Ubicación:	AULAS	Cant:	2000	UND:	M2	Medidas	0	Material	MORTERO
B. VINILO SOBRE MURO 2 MANOS:	Ubicación:	AULAS	Cant:	480	UND:	M2	Medidas	0	Material	VINILO
C. KORAZA SOBRE MURO 2 MANOS:	Ubicación:	AULAS	Cant:	320	UND:	M2	Medidas	0	Material	VINILO
D. IMPERMEABILIZACIÓN MUROS	Ubicación:	0	Cant:	0	UND:	0	Medidas	0	Material	0
E. IMPERMEABILIZACIÓN PLACAS:	Ubicación:	0	Cant:	0	UND:	0	Medidas	0	Material	0
F. CAMBIO DE GRIFERIA:	Ubicación:	BAÑOS	Cant:	5	UND:	UND	Medidas	ESTANDAR	Material	METAL
G. Otro: Cual?	Ubicación:	0	Cant:	0	UND:	0	Medidas	0	Material	0

4. DOTACIÓN DE MOBILIARIO: (Si no existe el elemento o esta en avanzado estado de deterioro*)El establecimiento requiere:

A. TABLERO:	Deterioro	X	No existe		Cantidad	7
B. PUESTO PARA DOCENTE (MESA Y SILLA):	Deterioro	X	No existe		Cantidad	7
C. PUESTO UNIPERSONAL ALUMNO (MESA Y SILLA):	Deterioro	X	No existe		Cantidad	100
D. MUEBLE DE ALMACENAMIENTO:	Deterioro	X	No existe		Cantidad	7
E. TANDEM DE CANECAS:	Deterioro		No existe	X	Cantidad	4

* Estado de deterioro: Faltan piezas al mobiliario ejm: tornillos, piezas completas, chapas; presenta deficiencias físicas como desoldado, con filos o puntas oxidadas cortantes, fracturas o huecos, son inestables e inseguros.

5. CONSTRUCCIÓN NUEVA : El establecimiento evidencia la falta de instalaciones y ambientes escolares (Describe claramente la necesidad, indicando el motivo, el tipo y número de espacios requeridos)

REQUIEREN DE AULAS NUEVAS POR LA CANTIDAD DE ESTUDIANTES MATRICULADOS

III. LEVANTAMIENTO DEL PREDIO Y UBICACIÓN DE LOS ESPACIOS (INCLUIR MEDIDAS) según Norte Ubicar Pág. 3 de 6

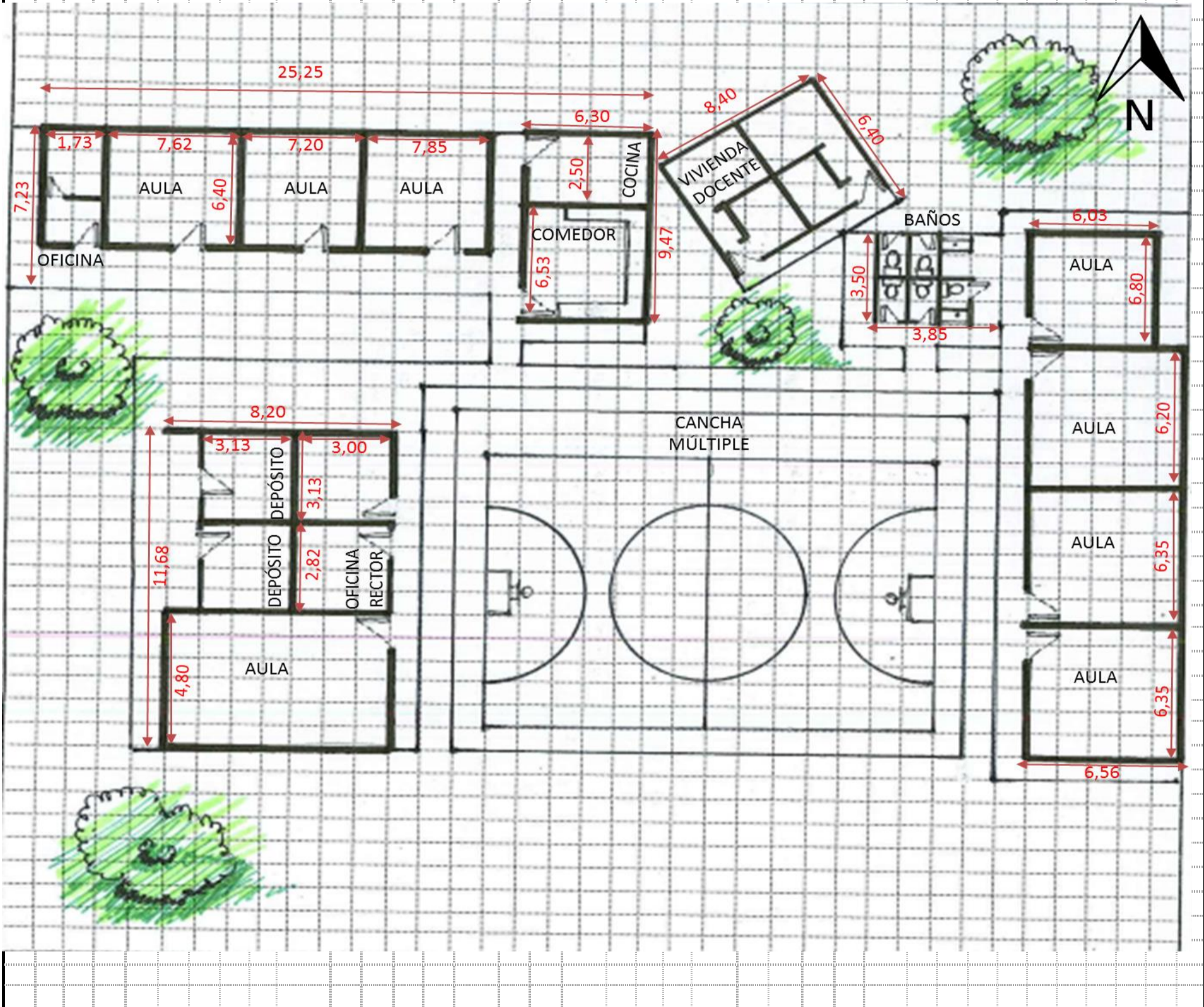

Debe tener en cuenta en el esquema los siguientes aspectos:

1. Ubicación de elementos hidráulicos y sanitarios :indicar: ubicación de acometida hidráulica y diámetro - tanques de reserva y su dimensión.
2. Ubicación de elementos eléctricos: indicar ubicación del transformador - contador - tablero eléctrico - planta eléctrica.

IV. CONTACTOS		
Acompañamiento por parte del MEN		
Nombre: <input type="text"/>	Firma	<input type="text"/>
Email: <input type="text"/>		
Teléfono: <input type="text"/>		
Acompañamiento de la OIM:		
Nombre: <input type="text"/>	Firma	<input type="text"/>
Email: <input type="text"/>		
Teléfono: <input type="text"/>		
Acompañamiento de la Institución Educativa/Secretaria de Educación/Alcaldia Municipal.		
Nombre: <input type="text"/>	Firma	<input type="text"/>
Email: <input type="text"/>		
Teléfono: <input type="text"/>		
Acompañamiento adicional por la Institución Educativa/Secretaria de Educación/Alcaldia Municipal.		
Nombre: <input type="text"/>	Firma	<input type="text"/>
Email: <input type="text"/>		
Teléfono: <input type="text"/>		
IV. CONTACTOS		Pág. 4 de 6
Acompañamiento por parte del contratista:		
Nombre: <input type="text"/>	Firma	<input type="text"/>
Email: <input type="text"/>		
Teléfono: <input type="text"/>		
Acompañamiento del componente social:		
Nombre: <input type="text"/>	Firma	<input type="text"/>
Email: <input type="text"/>		
Teléfono: <input type="text"/>		
Otros:		
Nombre: <input type="text"/>	Firma	<input type="text"/>
Email: <input type="text"/>		
Teléfono: <input type="text"/>		
Nombre: <input type="text"/>	Firma	<input type="text"/>
Email: <input type="text"/>		
Teléfono: <input type="text"/>		



VI. CONDICIONES DEL PREDIO PARA TENER EN CUENTA EN EL PRESUPUESTO

Acceso al predio
 Vehicular Peatonal Fluvial Marítima Otro: _____
 Distancia en km desde el casco urbano **30 KM- 2 HORAS 30 MINUTOS**

El predio cuenta con servicios de:
 Agua SI NO Luz SI NO Gas SI NO Alcantarill SI NO Tel. SI NO

Se requiere realizar demoliciones SI NO _____ M2 Material predominante **LADRILLO - CONCRETO**

OBSERVACIONES Y RECOMENDACIONES (Relacione aquí todo lo que considere importante como parte del diagnóstico)

REMODELACION DE UNIDAD SANITARIA

CAMBIO DE APARATOS SANITARIOS

INSTALACION DE TANQUES ELEVADOS

INSTALACION DE POZO SEPTICO

ENCHAPE DE MUROS EN BAÑOS Y COCINAS

CAMBIO DE PISOS Y PUNTOS ELECTRICOS

AL RECOGER LAS FIRMAS, LA RECTORA DE LA INSTITUCIÓN EDUCATIVA SÓLO FIRMÓ EL ACTA DE REUNIÓN. (ADJUNTA EN LOS DOCUMENTOS ESCANEADOS)