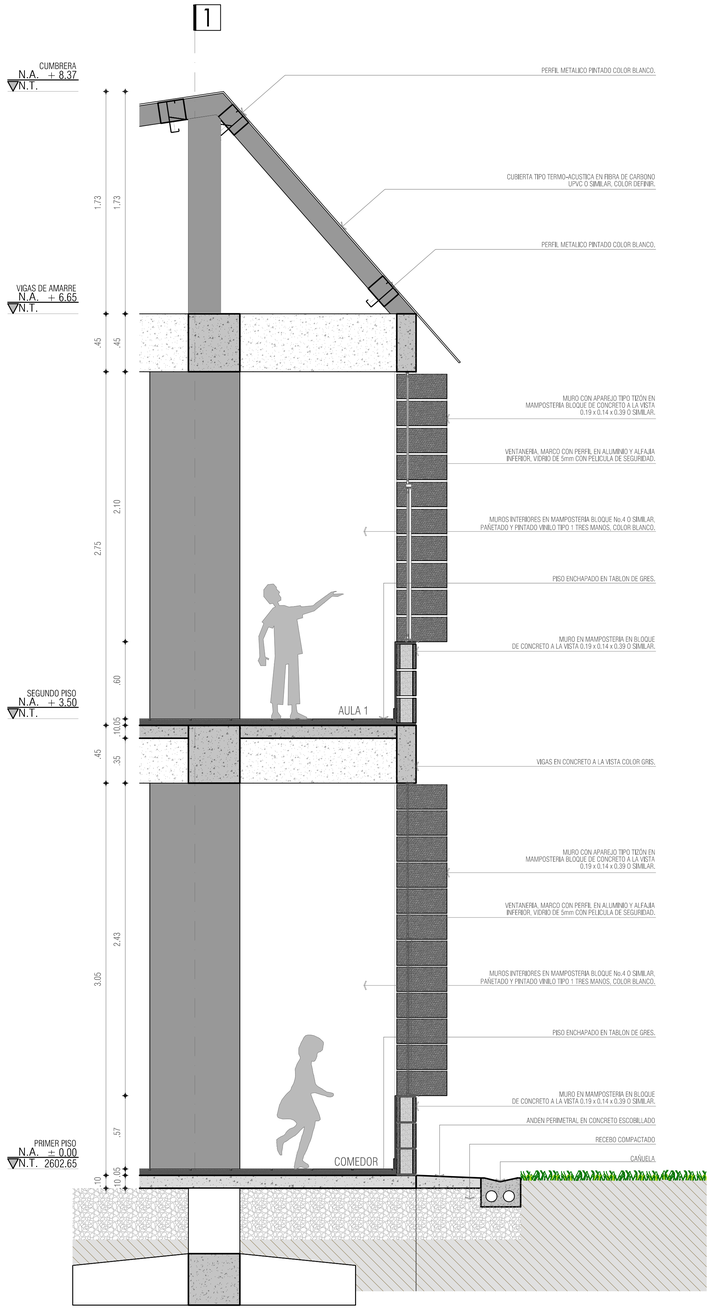


POLITECNICO MARCELO MIRANDA
CORTE FACAHADA 1
ESC 1 _ 20

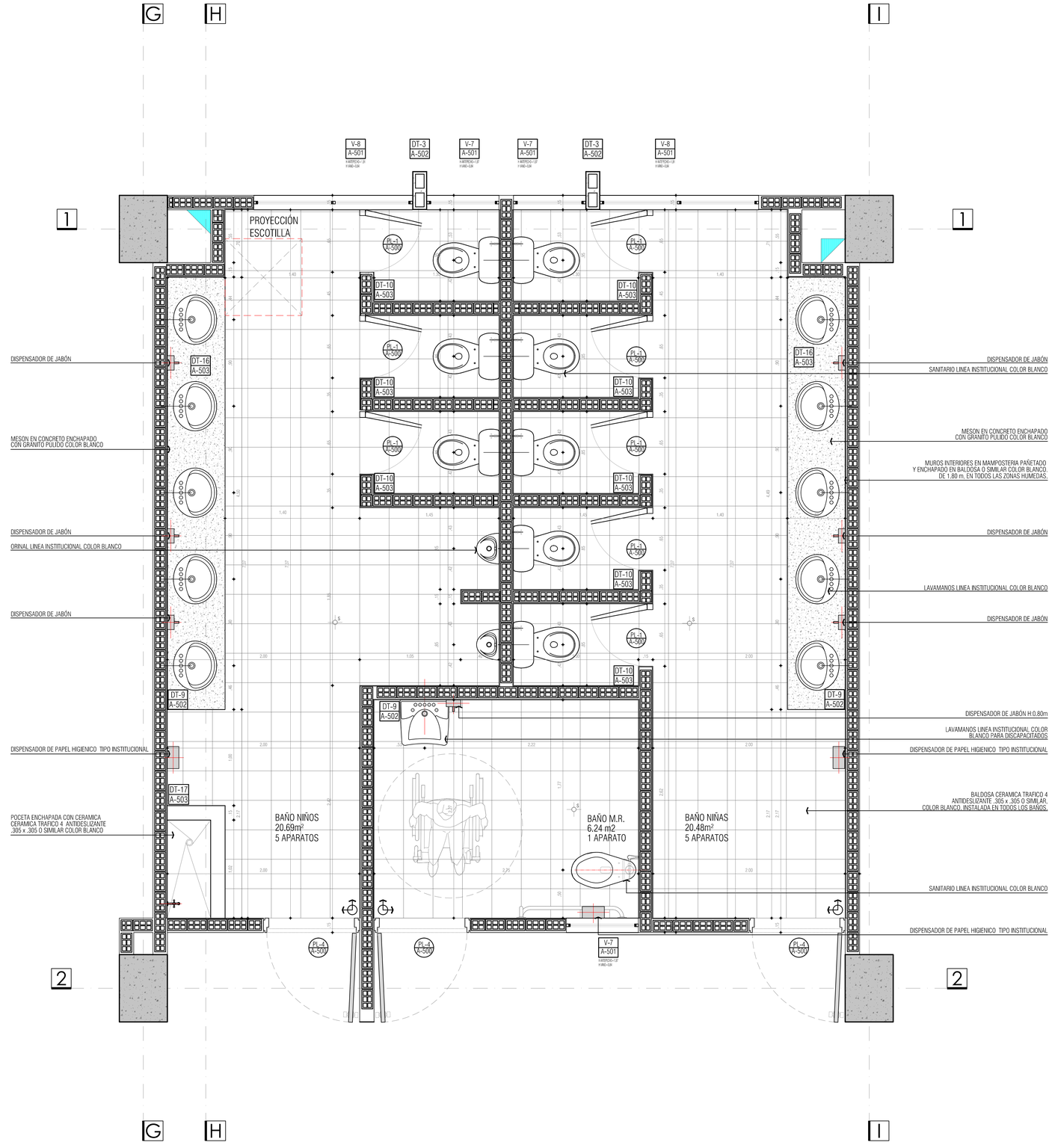


POLITECNICO MARCELO MIRANDA
BATERIA SANITARIA
ESC 1 _ 20

VERSIONES

| FECHA: | OBSERVACIONES |
|---|---|
| 30-01-2017 | VERSIÓN 1 |

LOCALIZACION

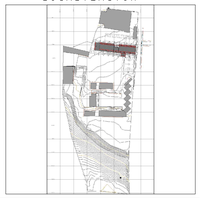

**PROYECTO JORNADA ÚNICA**

Jornada Única

MINEDUCACIÓN — TODOS POR UN NUEVO PAÍS

**Ministerio de Educación Nacional**
Bogotá, Colombia

MINEDUCACIÓN

Findeter
Financiera del Desarrollo

**FINDETER - FINANCIERA DEL DESARROLLO TERRITORIAL**
**Bogotá, Colombia**

No CONTRATO:

PAF-JU10-G10DC-2015

RUBAU Colombia

**CONSTRUCCIONES RUBAU - SUCURSAL COLOMBIA**
Bogotá, Colombia

INTERVENTORIA
**CONSORCIO**
**JORNADA UNICA BCG-GR10**

ING. SIGIFREDO OSPINA CASTRO
MATRICULA PROF: 25202-70077 CND.

DIRECTOR DE CONSULTORIA.

ARQ. JULIAN MORA
MAT. N°25700-30290 CND

EQUIPO DE DISEÑO ARQUITECTONICO

JGSZ ATELIER SAS

ARQUITECTO ENCARGADO.

ARQ. JUAN GUILLERMO SERRANO ZAMORA
MAT. N° A68382005-13873859

ARQ. ARNOLD RODRÍGUEZ DUARTE
MAT. N° A24472012-1118546173

LOCALIZACION:

MUNICIPIO IPIALES
DEPARTAMENTO DE NARIÑO

PROYECTO:

I.E. POLITECNICO MARCELO MIRANDA

GRUPO 10

CONTIENE:

CORTE POR FACHADA
DETALLE BAÑO

ESCALA: 1:20

FECHA: ENERO 2017

PLANO No. P-69-F / A-400

DE 10 15