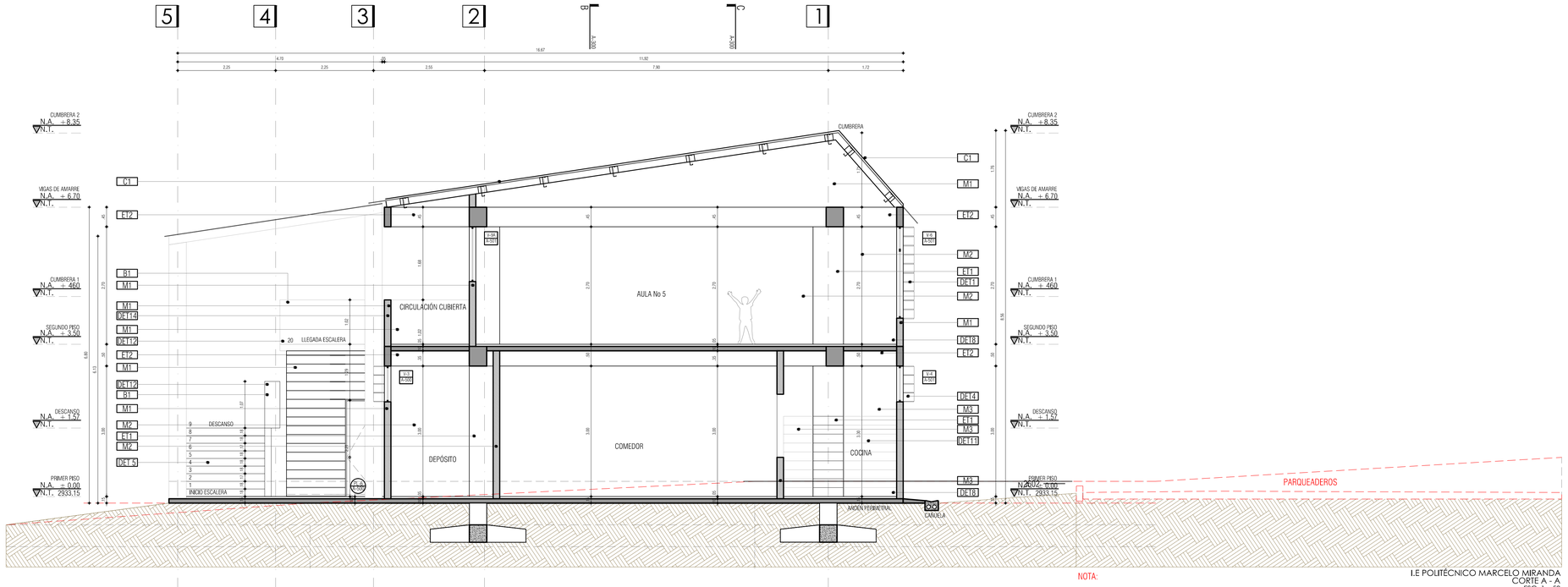

NOTA:

-LAS LÍNEAS EN PROYECCIÓN COLOR ROJO NO ESTAN INCLUIDAS EN LAS ÁREAS DISEÑADAS NI CONSTRUIDAS POR EL ACTUAL

I.E POLITÉCNICO MARCELO MIRANDA
CORTE A - A
ESC 1 _ 50

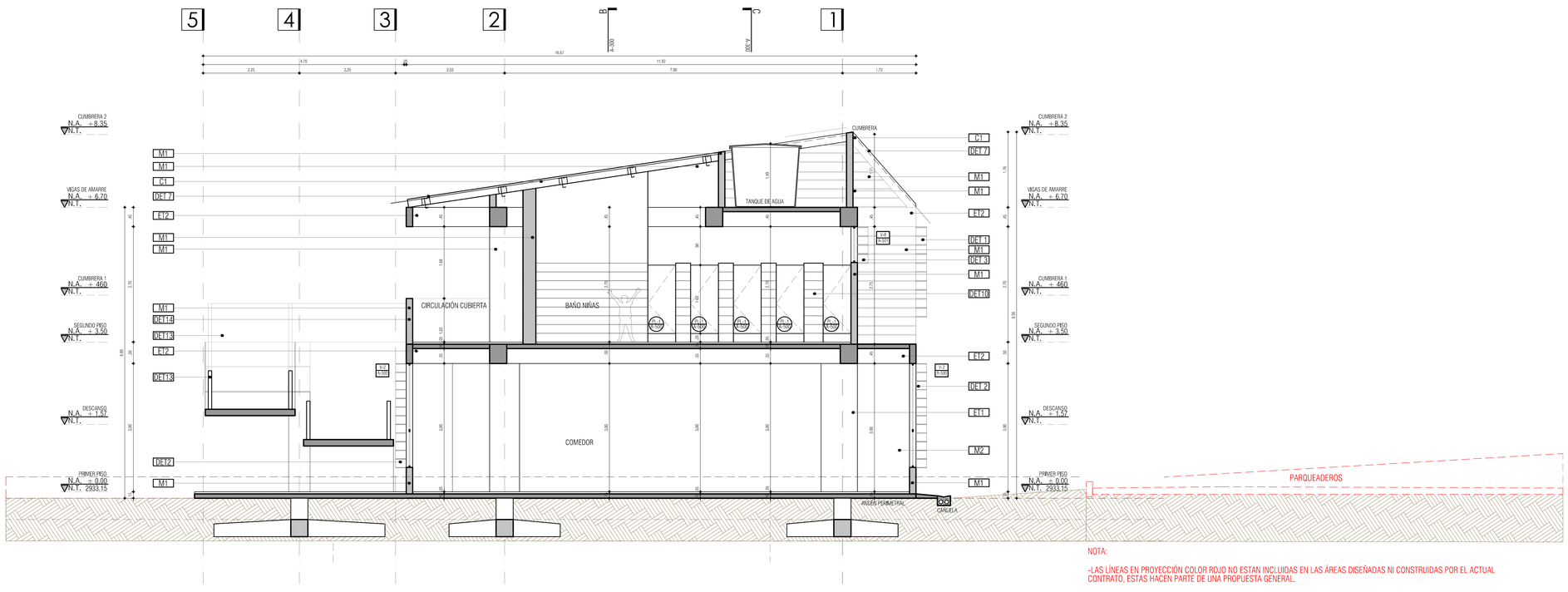

NOTA:

-LAS LÍNEAS EN PROYECCIÓN COLOR ROJO NO ESTAN INCLUIDAS EN LAS ÁREAS DISEÑADAS NI CONSTRUIDAS POR EL ACTUAL CONTRATO, ESTAS HACEN PARTE DE UNA PROPUESTA GENERAL.

I.E POLITÉCNICO MARCELO MIRANDA
CORTE D -D
ESC 1 _ 50

CUADRO DE ESPECIFICACIONES TÉCNICAS

SECTOR	REF.	DESCRIPCION MATERIAL
MAMPOSTERIA	M1	MUROS EXTERIORES EN MAMPOSTERIA BLOQUE DE CONCRETO A LA VISTA 0.12 x 0.19 x 0.39 O SIMILAR, CON PERFORACIÓN VERTICALES, ANCLAJES, ETC.
	M2	MUROS INTERIORES EN MAMPOSTERIA BLOQUE No 4 O SIMILAR, PAÑETADO Y PINTADO VINILO TIPO 1 TRES MANOS COLOR BLANCO.
	M3	MUROS INTERIORES EN MAMPOSTERIA PAÑETADO Y ENCHAPADO EN BALDOSA DE 20S x 30 O SIMILAR COLOR BLANCO, HASTA UNA ALTURA DE 1.80 m EN TODOS LAS ZONAS HUMEDAS.
	M4	MUROS EN CALADOS DE CONCRETO A LA VISTA 0.19 x 0.19 x 0.19 O SIMILAR.
PISOS	AP1	PISO EN CONCRETO ENDURECIDO COLOR GRIS CLARO ACABADO LISO.
	AP2	PISO EN CONCRETO ESCORILLADO COLOR GRIS CLARO.
	AP3	BALDOSA CERAMICA TRAFICO 4, ANTIDESLIZANTE 30S x 30S O SIMILAR COLOR GRIS.
	AP4	PISO EN TABLON DE GRES TIPO SAHARA CON GUARDASCOBA DEL MISMO MATERIAL Y COLOR.
CUBIERTA	C1	CUBIERTA TIPO TERMO-ACUSTICA EN FIBRA DE CARBONO UPVC O SIMILAR, COLOR POR DEFINIR.
	C2	CUBIERTA TRASLUCIDA
	C3	PLACA DE CONCRETO A LA VISTA COLOR GRIS.

CUADRO DE ESPECIFICACIONES TÉCNICAS

SECTOR	REF.	DESCRIPCION MATERIAL
ESTRUCTURA	ET1	COLUMNAS EN CONCRETO A LA VISTA COLOR GRIS.
	ET2	VIGAS EN CONCRETO A LA VISTA COLOR GRIS.
ALFAJIA	AJ1	ALFAGIA Y FILANCHES EN LAMINA GALVANIZADA, PINTADA EN EL COLOR BLANCO REF. RAL 9010
BARANDAS	B1	BARANDA METALICA CON TUBULARES METALICOS, PINTADOS COLOR REF. RAL 1016 O SIMILAR.

VERSIONES

FECHA:	OBSERVACIONES
30-01-2017	VERSIÓN 1

LOCALIZACION

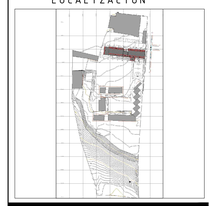

PROYECTO JORNADA ÚNICA

Jornada Única

MINEDUCACIÓN · TODOS POR UN NUEVO PAÍS

Ministerio de Educación Nacional
Bogotá, Colombia

MINEDUCACIÓN

Findeter Financiera del Desarrollo

FINDETER - FINANCIERA DEL DESARROLLO TERRITORIAL
Bogotá, Colombia

No CONTRATO:

PAF-JU10-G10DC-2015

RUBAU Colombia

CONSTRUCCIONES RUBAU - SUCURSAL COLOMBIA
Bogotá, Colombia

INTERVENTORIA
CONSORCIO
JORNADA UNICA BCG-GR10

ING. SIGIFREDO OSPINA CASTRO
MATRICULA PROF: 25202-70077 CND.

DIRECTOR DE CONSULTORIA.

ARQ. JULIAN MORA
MAT. N°25700-30290 CND

EQUIPO DE DISEÑO ARQUITECTONICO

JGSZ ATELIER SAS

ARQUITECTO ENCARGADO.

ARQ. JUAN GUILLERMO SERRANO ZAMORA
MAT. N° A68382005-13873859

ARQ. ARNOLD RODRÍGUEZ DUARTE
MAT. N° A24472012-1118546173

LOCALIZACION:

MUNICIPIO IPIALES
DEPARTAMENTO DE NARIÑO

PROYECTO:

I.E. POLITECNICO MARCELO MIRANDA

GRUPO 10

CONTIENE:

CORTE A - A
CORTE B - B

ESCALA: 1:50

FECHA: ENERO 2017

PLANO No. P-69-F / A-300

DE 08 15