

CUMBRE 2
N.A. + 8.43
N.T.

VIGAS DE AMARRE
N.A. + 6.65
N.T.

SEGUNDO PISO
N.A. + 3.50
N.T.

PRIMER PISO
N.A. + 0.00
N.T. 2972.15

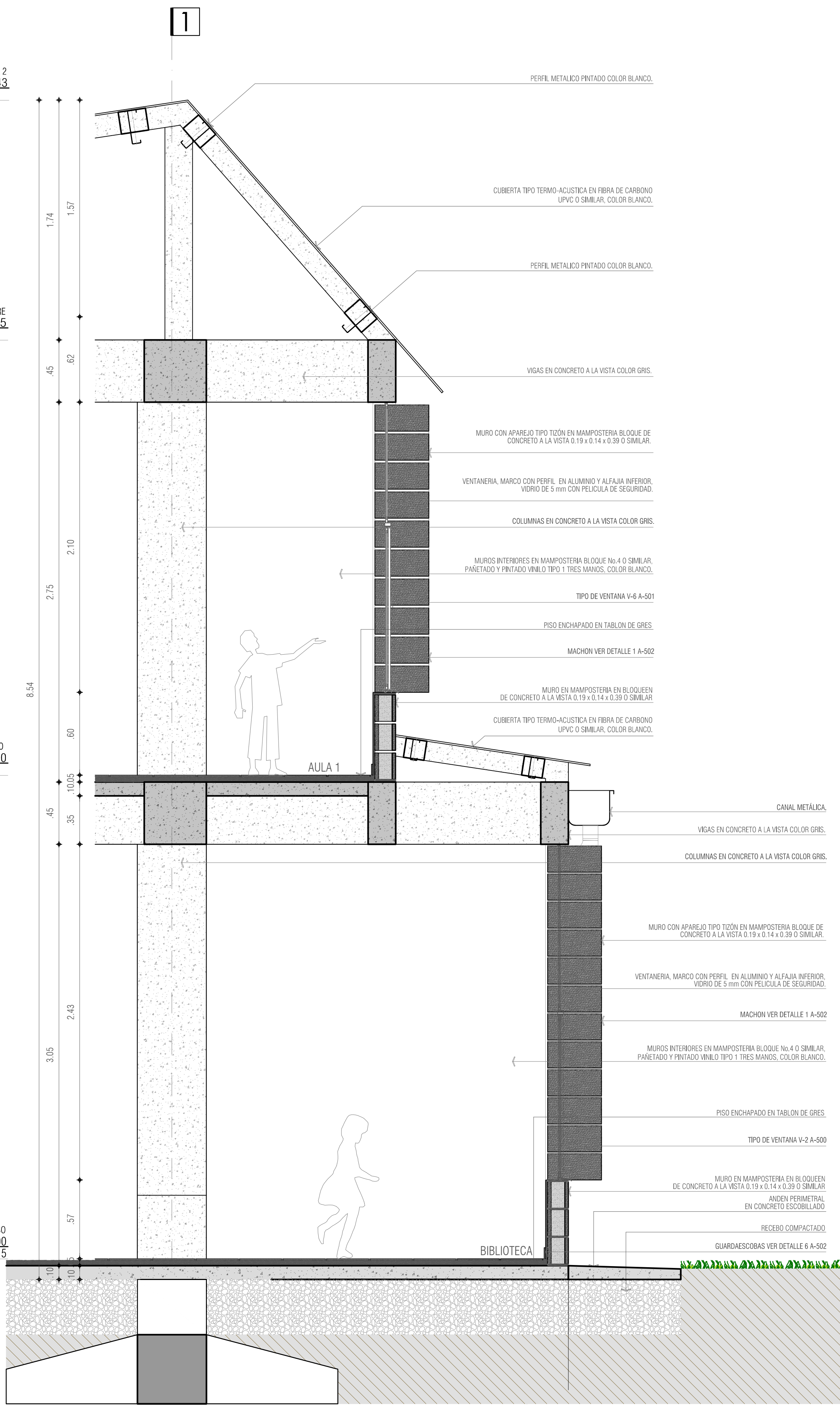

C.E.M EL SOCORRO CIMARRONES - PASTO
CORTE FACHADA 1
ESC 1_20

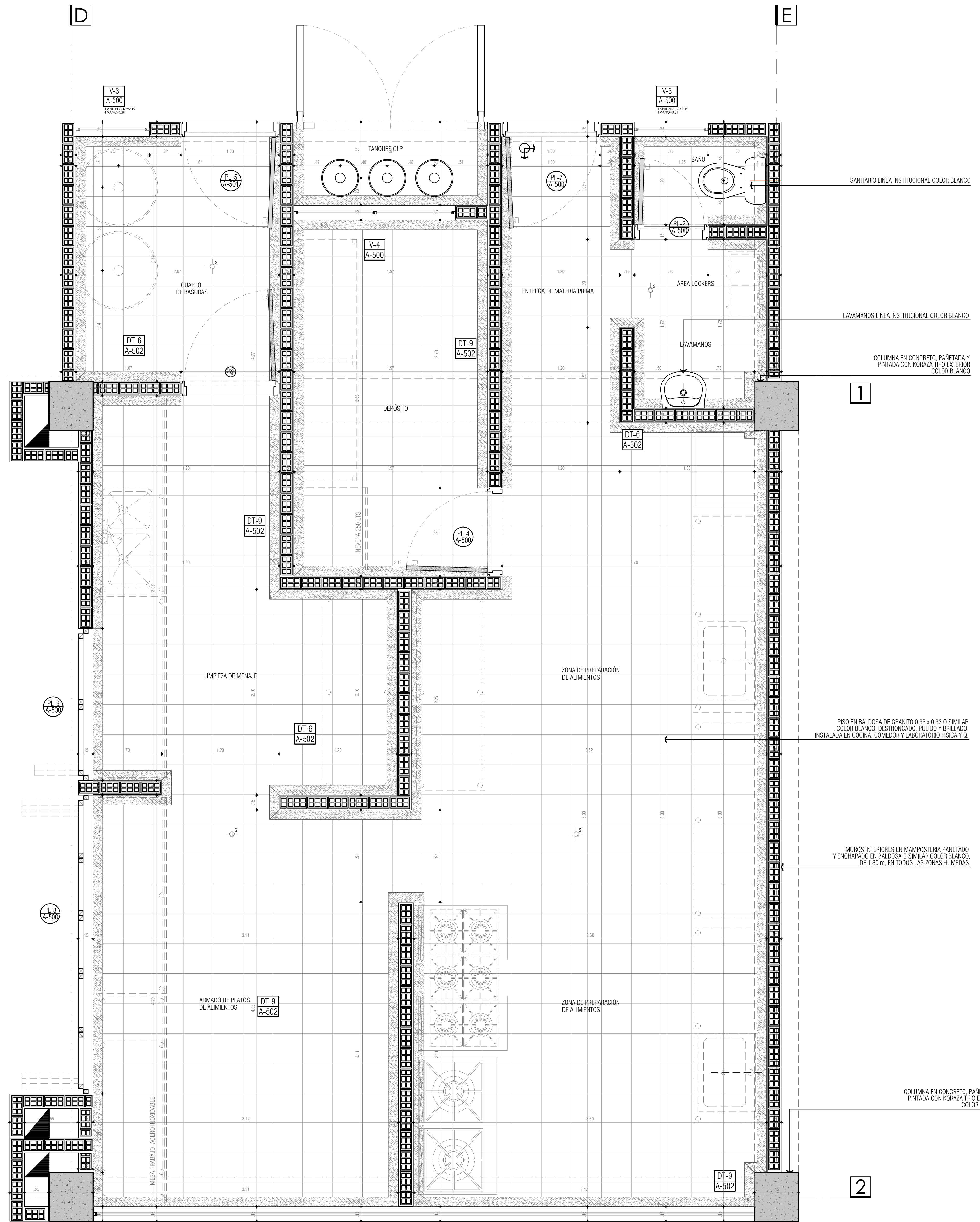

V-9B
A-501

C.E.M EL SOCORRO CIMARRONES - PASTO
COCINA PISO 1
ESC 1_20

VERSIONES

| FECHA: | OBSERVACIONES |
|------------|---------------|
| 10-02-2017 | VERSION 1 |
| | |
| | |
| | |
| | |
| | |
| | |
| | |
| | |

LOCALIZACION

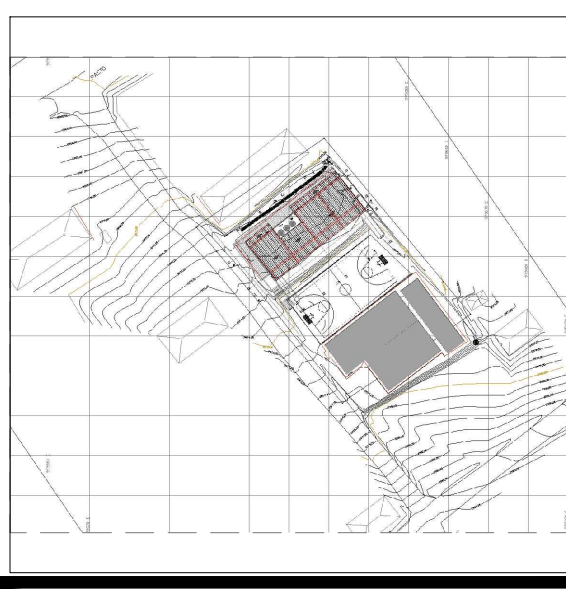

PROYECTO JORNADA ÚNICA

Jornada Única

MINEDUCACIÓN **MINISTERIO DE EDUCACIÓN NACIONAL**
 BOGOTÁ, COLOMBIA



FINETER - FINANCIERA DEL DESARROLLO TERRITORIAL

Bogotá, Colombia

No CONTRATO:

PAF-JU09-G09DC-2015



CONSTRUCCIONES RUBAU - SUCURSAL COLOMBIA

Bogotá, Colombia

INTERVENTORIA

CONSORCIO

JORNADA ÚNICA BCG

ARQ. EDUARDO RUGELES

MATRICULA PROF: 68700-499403TD

ARQUITECTO DISEÑADOR:

ARQ. ADRIANA YOLIMA PARRA

M.P. A25302004-52869259

DIRECTOR DE CONSULTORIA:

ARQ. NOHORA RAQUEL PONGUITA

MAT. N° 2570052129 CND

EQUIPO DE DISEÑO

ARQUITECTONICO

JGS2 ATELIER SAS

ARQUITECTO ENCARGADO:

ARQ. MANUEL ANTONIO ENCISO SANCHEZ

MAT. N° 25700 0172 CND

ARQ. DIANA MILENA AVENDAÑO BRUALDO

MAT. N° A25042004-46681798

LOCALIZACION:

MUNICIPIO DE PASTO

DEPARTAMENTO DE NARIÑO

PROYECTO:

CEM EL SOCORRO

CIMARRONES

GRUPO 9

CONTIENE:

CORTE POR

FACHADA 1

DETALLE COCINA

ESCALA:

FECHA:

1_20 FEBRERO 2017

PLANO No. DE 10

P-70-B / A-400 15