

NOTA: LAS ALTURAS E INCLINACIONES DE LOS PARALELES, PASAMANOS Y ANGULOS DEPENDEN DE LAS CONTRAPUELLAS DE LA ESCALERA.

NOTA: LAS ALTURAS E INCLINACIONES DE LOS PARALELES, PASAMANOS Y ANGULOS DEPENDEN DE LA LONGITUD Y PENDIENTE DE LA RAMPA.

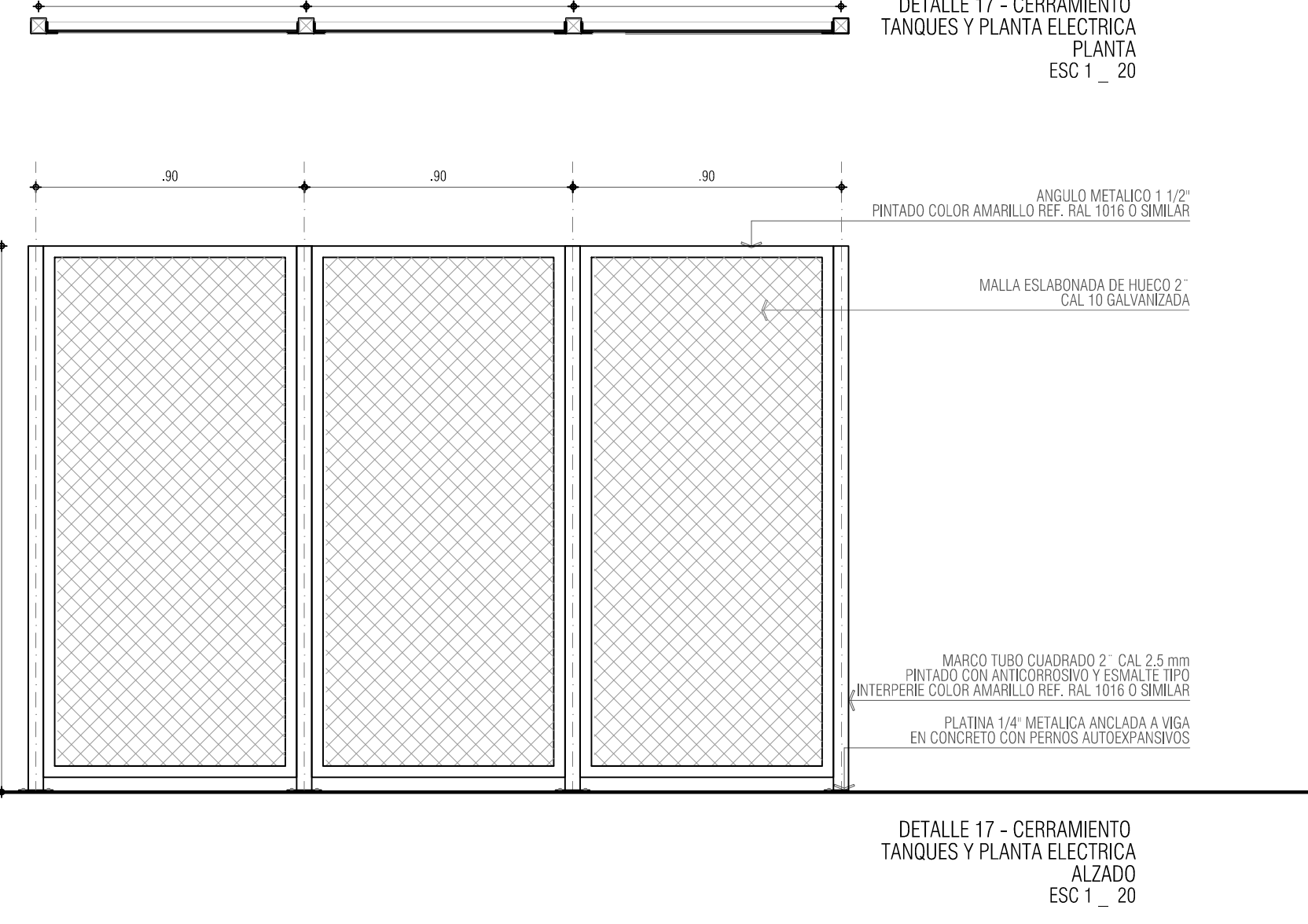

| VERSIONES  |               |
|------------|---------------|
| FECHA:     | OBSERVACIONES |
| 10-02-2017 | VERSION 1     |
|            |               |
|            |               |
|            |               |
|            |               |

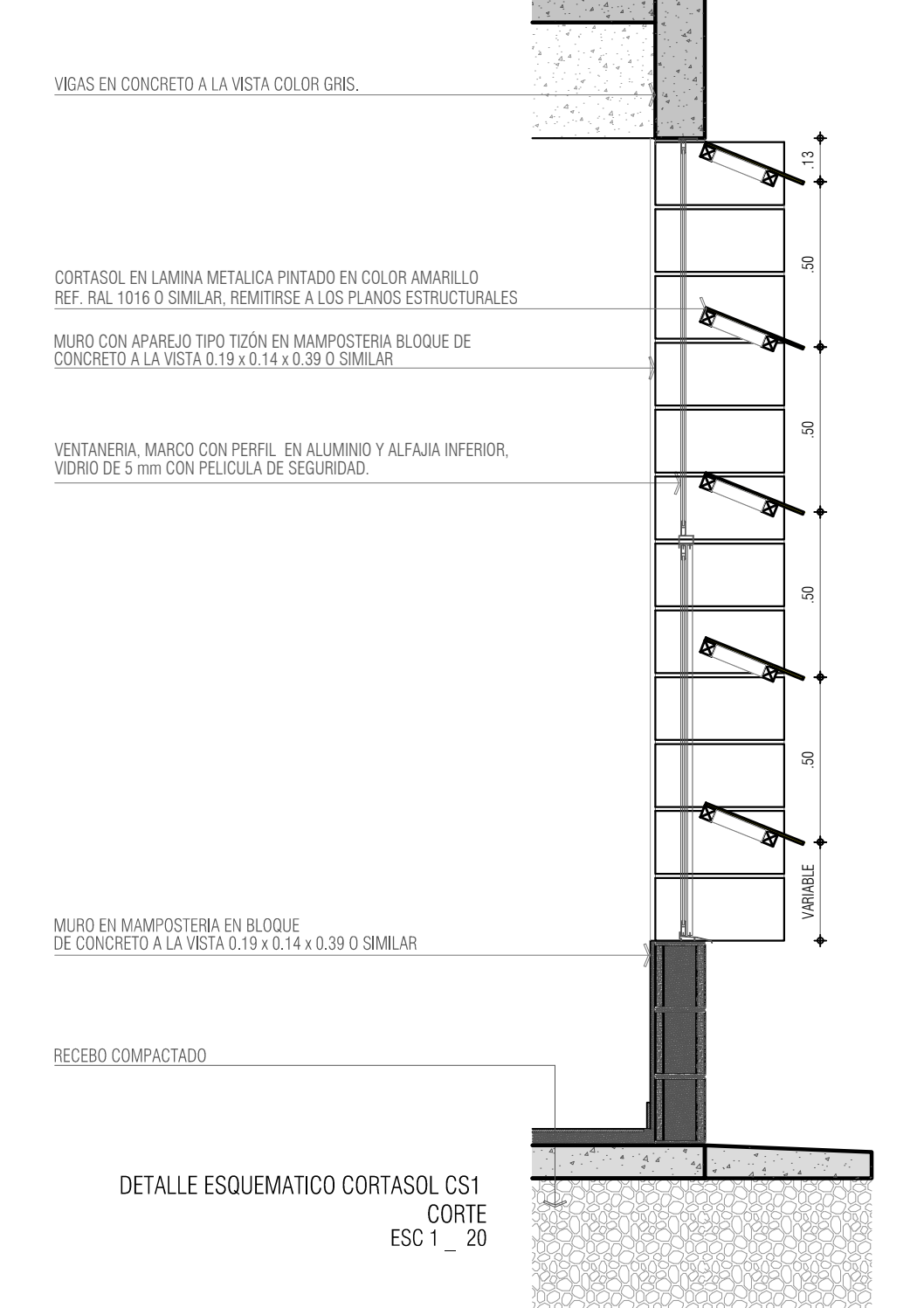
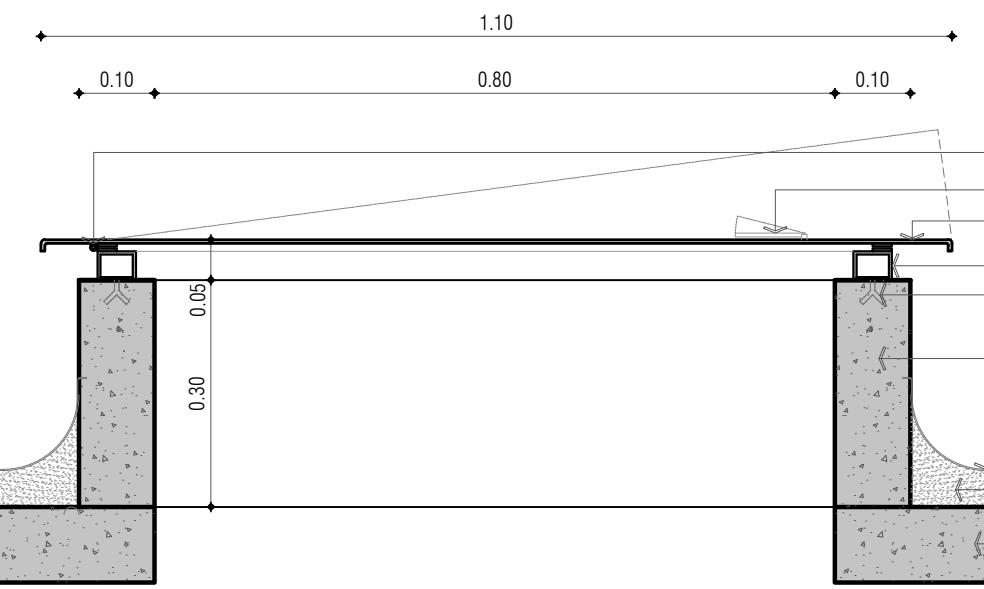
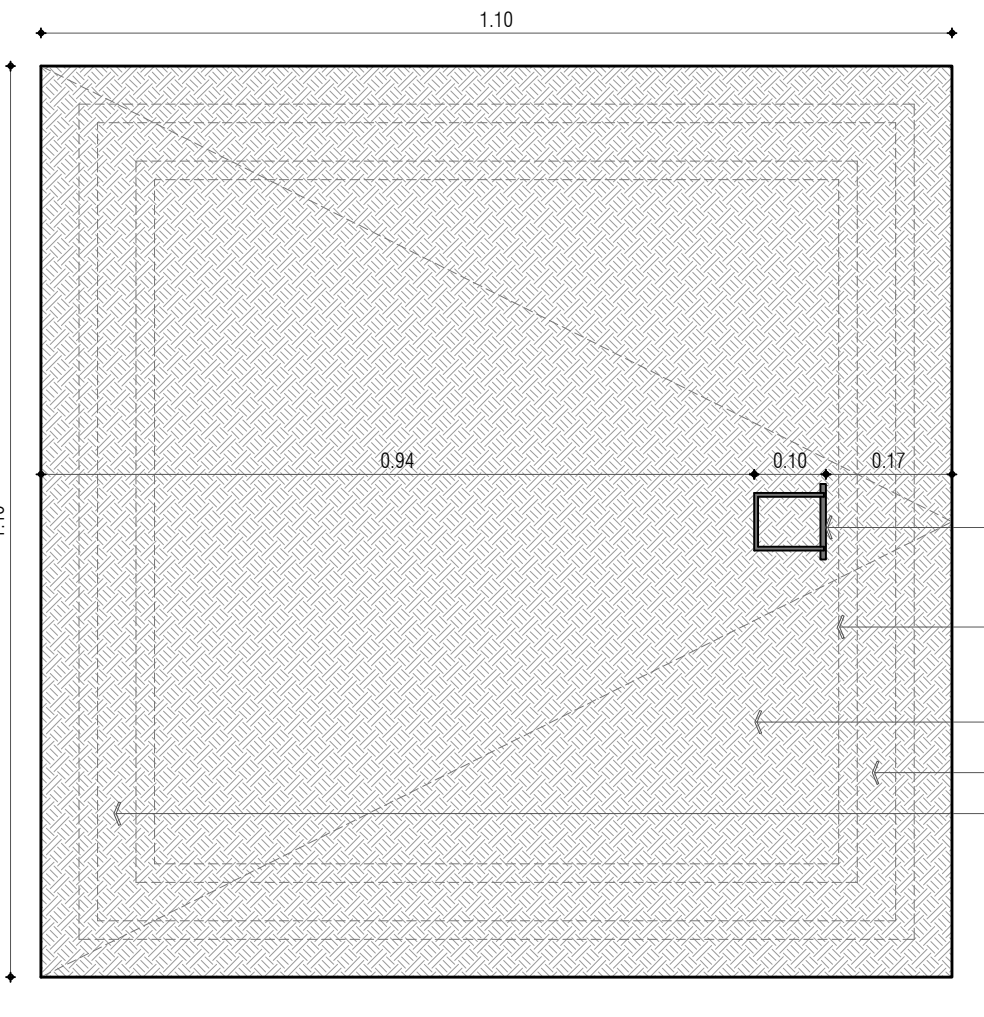
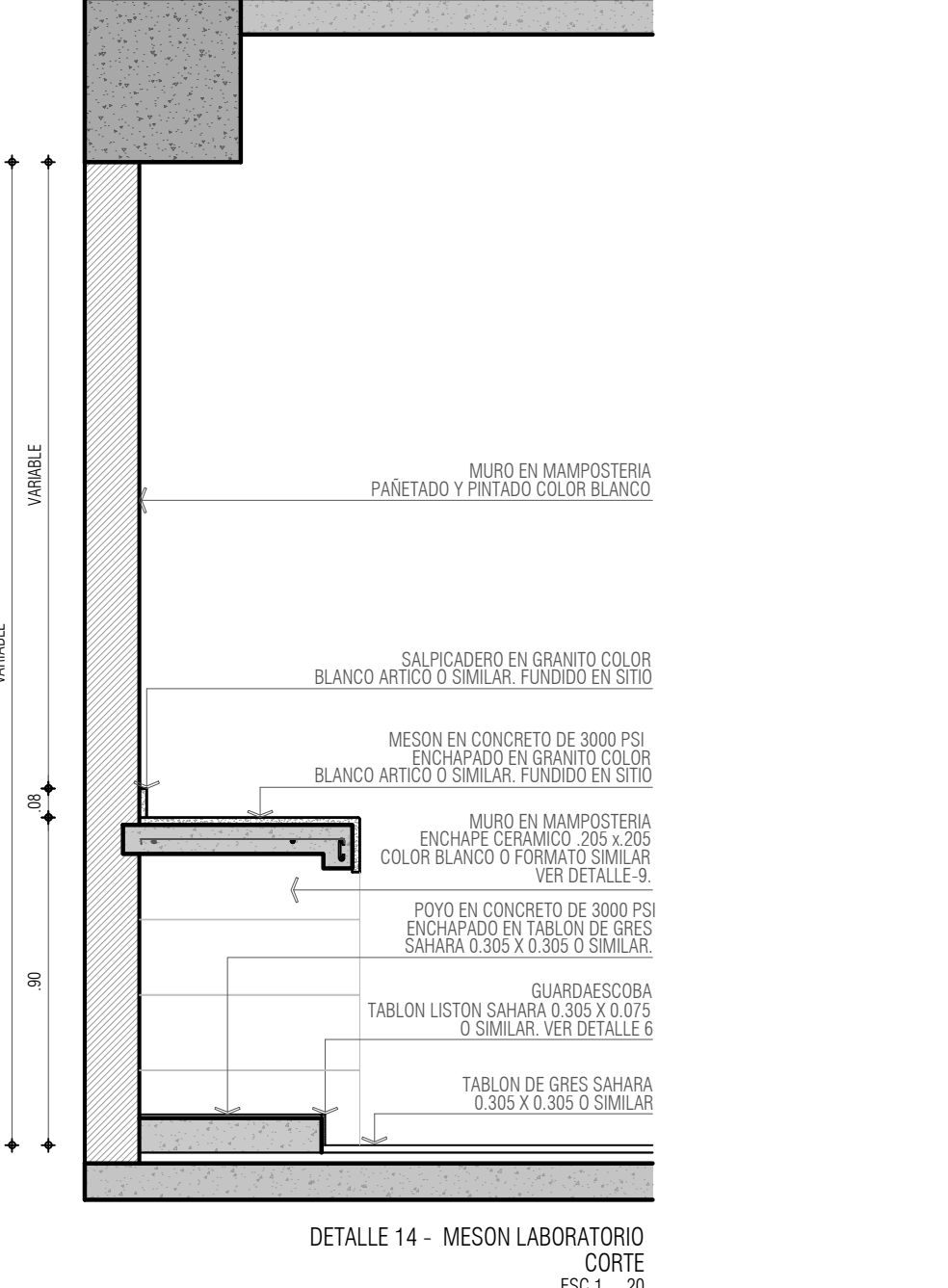
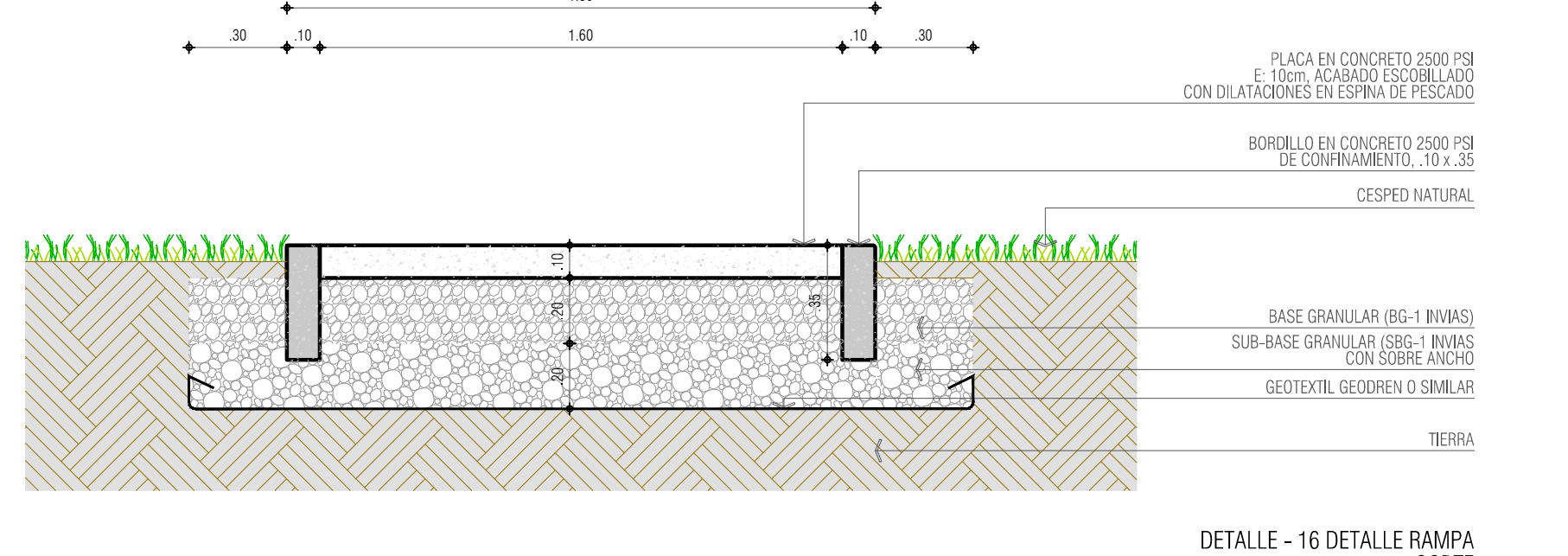
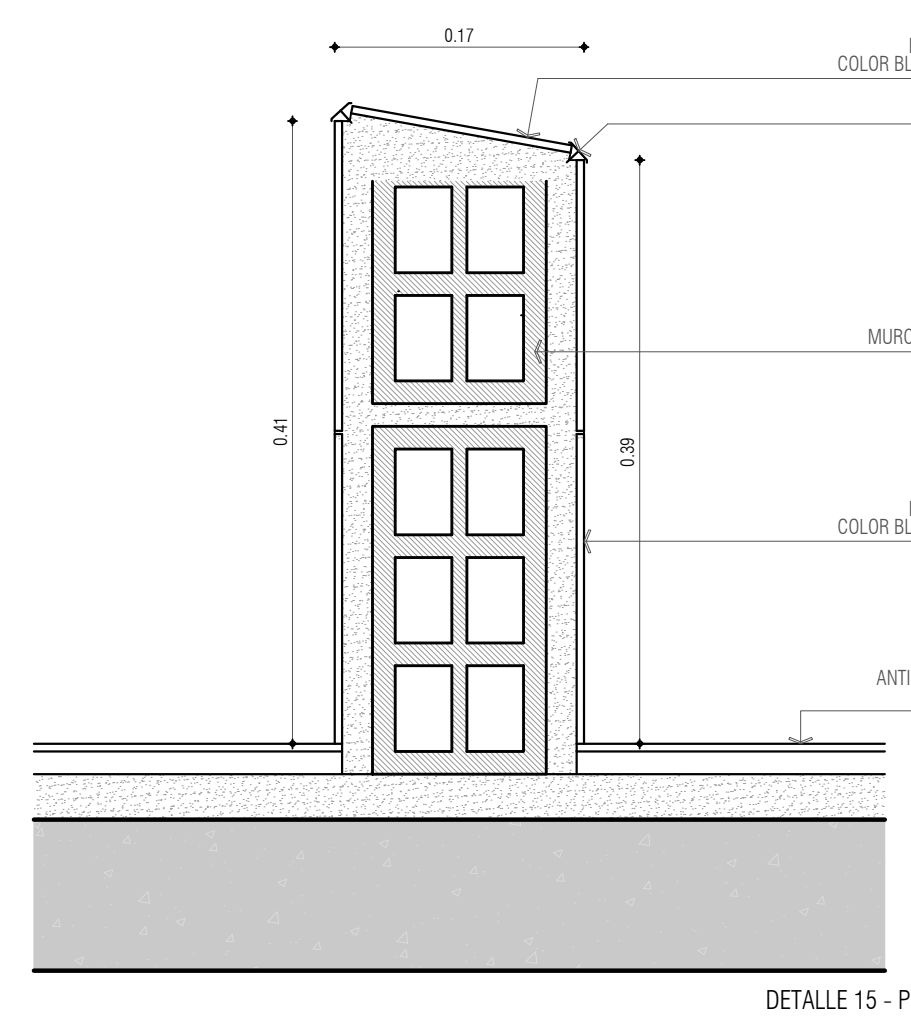
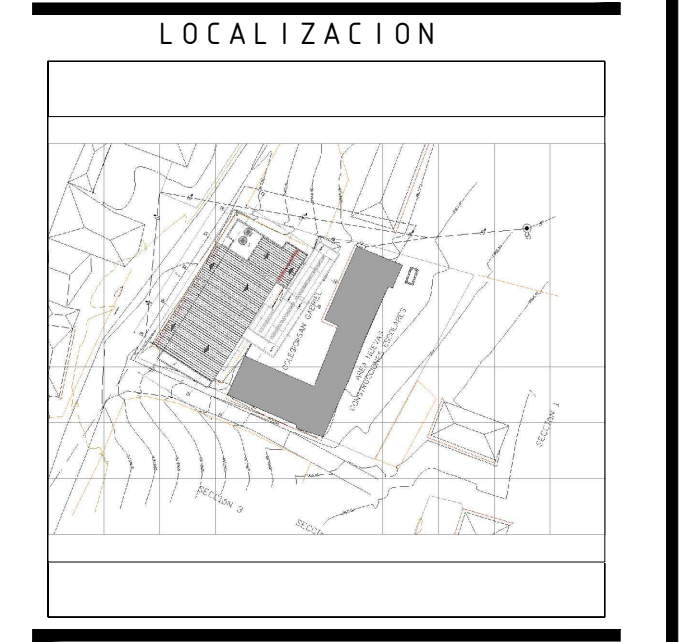

PROYECTO JORNADA ÚNICA

Jornada Única

MINEDUCACIÓN

Ministerio de Educación Nacional

Bogotá, Colombia

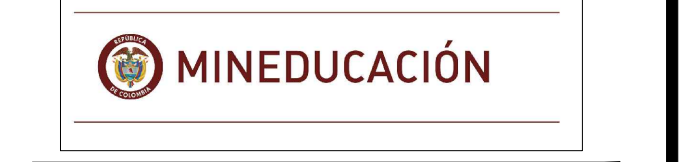

FINDETER - FINANCIERA DEL DESARROLLO TERRITORIAL

Bogotá, Colombia

No CONTRATO:

PAF-JU09-G09DC-2015



CONSTRUCCIONES RUBAU - SUCURSAL COLOMBIA

Bogotá, Colombia

INTERVENTORIA

CONSORCIO

JORNADA UNICA BCG

ARQ. EDUARDO RUGELES

MATRICULA PROF: 68700-49940STD

ARQUITECTO DISEÑADOR:

ARQ. ADRIANA YOLIMA PARRA

M.P. A25302004-52869259

DIRECTOR DE CONSULTORIA.

ARQ. NOHORA RAQUEL PONGUITA

MAT. N° 2570052129 CND

EQUIPO DE DISEÑO

ARQUITECTONICO

JGS2 ATELIER SAS

ARQUITECTO ENCARGADO.

ARQ. MANUEL ANTONIO ENCISO SANCHEZ

MAT. N° 25700 0172 CND

ARQ. DIANA MILENA AVENDAÑO BRUALDO

MAT. N° A25042004-46681798

LOCALIZACION:

MUNICIPIO DE PASTO

DEPARTAMENTO DE NARIÑO

PROYECTO:

I.E. SOCORRO

SAN GABRIEL

GRUPO 9

CONTIENE:

DETALLES

GENERALES

ESCALA:

FECHA:

INDICADA FEBRERO 2017

PLANO No. DE 15

P-70-D / A-503 15