

C.E.M. LA VICTORIA
PASTO
CORTE A-A
ESC 1_50

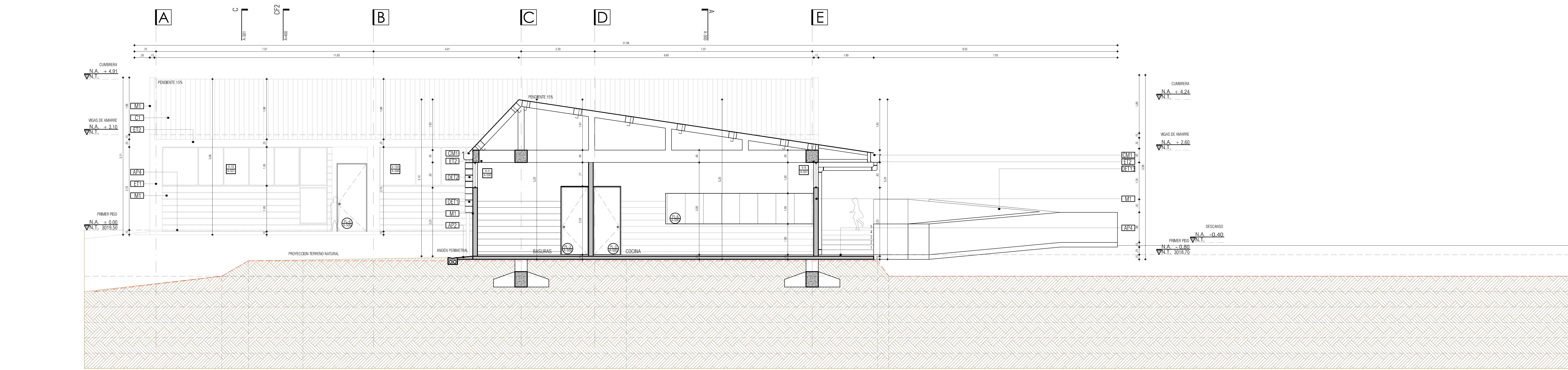

C.E.M. LA VICTORIA
PASTO
CORTE B-B
ESC 1_50

CUADRO DE ESPECIFICACIONES TÉCNICAS		DESCRIPCIÓN MATERIAL	
SECTOR	REF.	SECTOR	REF.
MAMPARERA	M1	ESTRUCTURA	E11
	M2		E12
	M3		E13
	M4		E14
PISOS	AP1	CUBIERTA	C1
	AP2		C2
	AP3		C3

VERSIONES

FECHA:	OBSERVACIONES:
10-02-2017	VERSION 1

LOCALIZACION

PROYECTO JORNADA ÚNICA
Jornada Única

MINEDUCACIÓN
Ministerio de Educación Nacional
Bogotá, Colombia

MINEDUCACIÓN

Findeter
Financiera del Desarrollo

FINDETER - FINANCIERA DEL DESARROLLO TERRITORIAL
Bogotá, Colombia

Nº CONTRATO:
PAF-JU09-G09DC-2015

RUBAU
Colombia

CONSTRUCCIONES RUBAU - SUCURSAL COLOMBIA
Bogotá, Colombia

INTERVENORIA
CONSORCIO
JORNADA ÚNICA BCG

ARO. EDUARDO RUGELES
MATRICULA PROF: 68700-49940STD

ARQUITECTO DISEÑADOR:

ARO. ADRIANA YOLINA PARRA
M.P. A25302004-52869259

DIRECTOR DE CONSULTORIA:

ARO. NOHORA RAQUEL PONGUTA
MAT. N° 2570052129 CND

EQUIPO DE DISEÑO
ARQUITECTÓNICO

JGSZ ATELIER SAS

ARQUITECTO ENCARGADO:

ARO. MANUEL ANTONIO ENCISO SANCHEZ
MAT. N° 25700 0172 CND

ARO. DIANA MILENA AVEÑANDO BRUALDO
MAT. N° A25042004-46681798

LOCALIZACION:
MUNICIPIO DE PASTO
DEPARTAMENTO DE NARIÑO

PROYECTO:
C.E.M. LA VICTORIA

GRUPO 9

CONTIENE:

CORTE A-A
CORTE B-B

ESCALA: 1_50 FECHA: FEBRERO 2017

PLANO No. DE 07
P-70-E / A-300 14