

CORTE LONGITUDINAL 2-2
ESCALA 1:50

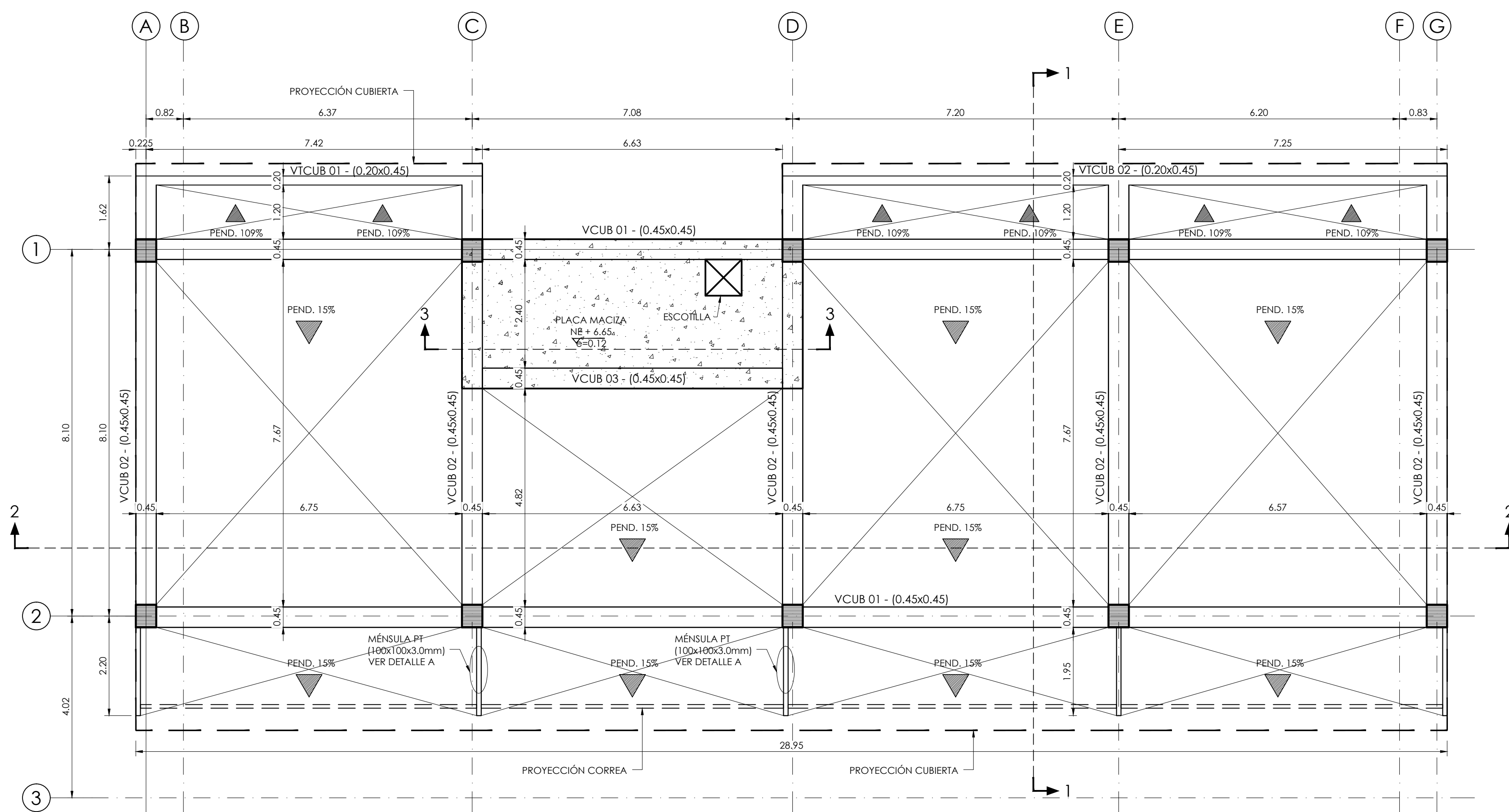

PLANTA
VIGAS AÉREAS NE+6.65
ESCALA 1:25

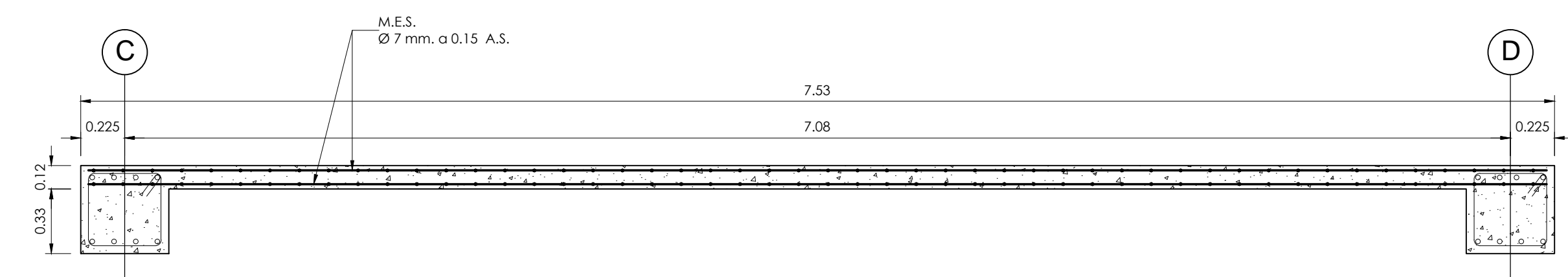

CORTE 3-3
DETALLE PLACA MACIZA DE CUBIERTA e=0.12
ESCALA 1:25

CUADRO DE TRASLAPOS MÍNIMOS

No.	Ø	GANCHO	TRASLAPLO
3	3/8"	15	0.40
4	1/2"	20	0.60
5	5/8"	25	0.80
6	3/4"	30	1.00
7	7/8"	35	1.20
8	1"	40	1.40
9	1 1/8"	45	1.60
10	1 1/4"	50	1.80

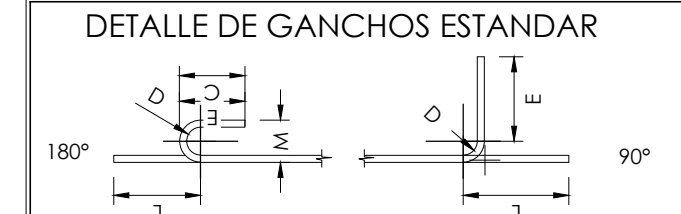

- NOTAS:
- TODAS LAS MEDIDAS ESTÁN DADAS EN METROS Y MILÍMETROS, EXCEPTO DONDE SE INDIQUE OTRA UNIDAD.
 - LA LOCALIZACIÓN, DIMENSIONES Y NIVELES SERÁN VERIFICADOS Y AJUSTADOS EN OBRA Y DE ACUERDO AL PROYECTO ARQUITECTÓNICO.
 - EL CONTRATISTA DEBERÁ GARANTIZAR LA ESTABILIDAD DE LA ESTRUCTURA DURANTE LA CONSTRUCCIÓN.
 - CUALQUIER CAMBIO DE CALIBRE O POSICIÓN DEL REFUERZO DEBERÁ SER CONSULTADO CON EL DISEÑADOR.
 - EL NIVEL Y ESTRATO DE CIMENTACIÓN DEBERÁ SER VERIFICADO POR EL INGENIERO DE SUELOS.
 - LA ESTRUCTURA METÁLICA SE LIMPIARÁ CON UN PROCESO DE SAND-BLASTING (SPC-SP6) LIMPIEZA COMERCIAL Y TENDRÁ UNA CAPA DE PINTURA ANTICORROSIVA Y UNA CAPA DE ESMALTE (3 MILLS).
 - EL CONTRATISTA REALIZARÁ LOS PLANOS DE FABRICACIÓN DE LA ESTRUCTURA METÁLICA. LAS CONEXIONES QUE SE MUESTRAN EN ESTOS PLANOS SON SUGERIDAS Y EL CONTRATISTA SERÁ RESPONSABLE DE ACEPTARLAS O MODIFICARLAS.
 - NORMA DISEÑO NSR-10.
- ESPECIFICACIONES TÉCNICAS CONCRETO:
- CONCRETO DE LIMPIEZA: $f_c = 14 \text{ MPa}$
 CONCRETO CIMENTACIÓN: ZAPATAS, VIGAS DE AMARRAR $f_c = 21 \text{ MPa}$
 CONCRETO PARA COLUMNAS, PLACAS, VIGAS AÉREAS $f_c = 28 \text{ MPa}$
 ACERO DE REFUERZO $\geq \#3/8$: $f_y = 420 \text{ MPa}$
- ESPECIFICACIONES TÉCNICAS METÁLICAS:
- ACERO ESTRUCTURAL: ASTM-572 gr.50
 ACERO ASTM 1011 gr. 50: PERFILES EN LÁMINA DELGADA
 SOLDADURAS: E70xx
 PERNOS: A325 N

- CARGA VIVA:
- AULAS: 2.0 KN/m^2
 CORREDORES Y ESCALERAS: 2.0 KN/m^2
 CAPACIDAD PORTANTE: 14.8 tn/m^2
- DATOS SÍSMICOS:
- ZONA DE AMENAZA SÍSMICA ALTA
 PERFIL DEL SUELO
- COEFICIENTE DE IMPORTANCIA: GRUPO III
 CAPACIDAD DE DISIPACIÓN DE ENERGÍA
 COEFICIENTE DE DISIPACIÓN DE ENERGÍA
- CONVENCIONES:
- COLUMNA NACE
 - COLUMNA CONTINUA
 - COLUMNA TERMINA
 - COL VIGA CIMENTACIÓN
 - VTA VIGUETA
 - VTR VIGUETA RIOSTRA
 - V VIGA

REVISIONES

FECHA:	OBSERVACIONES
30-09-16	ENTREGA A CURADURIA
10-10-16	1ª ENTREGA PROYECTO
10-11-16	OBSERVACIONES INTERVENTORIA
02-12-16	OBSERVACIONES INTERVENTORIA 2
30-12-16	OBSERVACIONES INTERVENTORIA 3
31-01-17	CORRECCIONES VARIAS

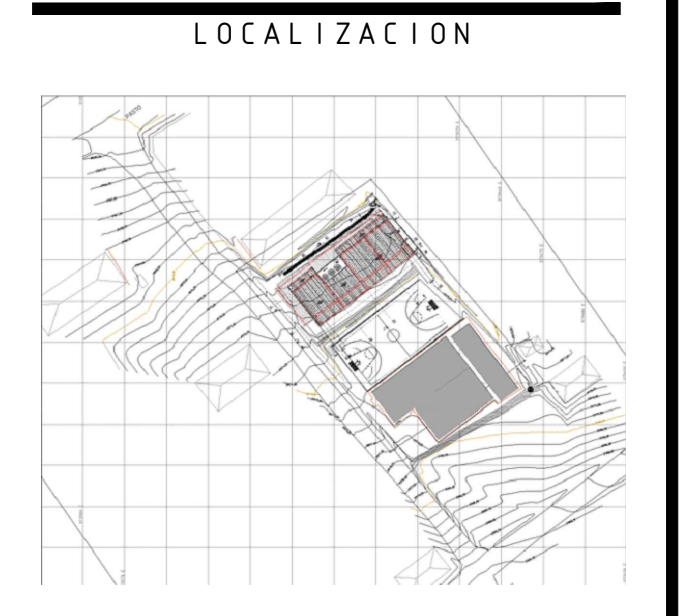

PROYECTO JORNADA ÚNICA
Jornada Única
 MINEUCACIÓN TODOS POR UN NUEVO PAÍS
 Ministerio de Educación Nacional
 Bogotá, Colombia

MINEUCACIÓN

Findeter
 Financiera del Desarrollo
 FINANCIERA DEL DESARROLLO TERRITORIAL
 Bogotá, Colombia

No. CONTRATO:
 PAF-JU09-G09DC-2015

RUBAU
 Colombia
 CONSTRUCCIONES RUBAU - SUCURSAL COLOMBIA
 Bogotá, Colombia

INTERVENTORIA
 CONSORCIO
 JORNADA ÚNICA BCG

ARQ. EDUARDO RUGELES
 MATRICULA PROF: 68700-49940STD

ESPECIALISTA ESTRUCTURAL

ING. IVAN MAURICIO GUEVARA R.
 M.P. 25202-65724 CND

DIRECTOR DE CONSULTORIA

ARQ. NOHORA RAQUEL PONGUTA
 MAT. N° 2570052129 CND

DISEÑADOR ESTRUCTURAL

ING. RAÚL ENRIQUE LOZANO MORA
 MAT. N° 25202 46709 CND

LOCALIZACION:
 MUNICIPIO DE PASTO
 DEPARTAMENTO DE NARIÑO

PROYECTO:

**I.E. EL SOCORRO
 CIMARRONES**
 GRUPO 9

I.E. CIMARRONES

CONTIENE:

PLANTAS
 VIGAS AÉREAS,
 CORTE LONGITUDINAL

ESCALA: FECHA:

INDICADAS FEBRERO 2017

PLANO No. DE 10

P-70-E / E-101 03