

VERSIONES

FECHA:	OBSERVACIONES
30-01-2017	VERSION 1

LOCALIZACION

PROYECTO JORNADA ÚNICA

Jornada Única

MINEDUCACIÓN

Ministerio de Educación Nacional

Bogotá, Colombia

MINEDUCACIÓN

Findeter

Financiera del Desarrollo

FINDER - FINANCIERA DEL DESARROLLO TERRITORIAL

Bogotá, Colombia

No CONTRATO:

PAF-JU10-G10DC-2015

RUBAU

Colombia

CONSTRUCCIONES RUBAU - SUCURSAL COLOMBIA

Bogotá, Colombia

INTERVENTORIA

CONSORCIO

JORNADA ÚNICA BCG-GR10

ING. SIGIFREDO OSPINA CASTRO

MATRÍCULA PROF. 25202-70077 CND.

DIRECTOR DE CONSULTORIA:

ARQ. JULIAN MORA

MAT. N° 25700-30290 CND

EQUIPO DE DISEÑO

ARQUITECTONICO

ING. JESÚS ATELIER s.a.s

ARQUITECTO ENCARGADO:

ARQ. JUAN GUILLERMO SERRANO ZAMORA

MAT. N° A68382005-13873859

LOCALIZACION:

MUNICIPIO DE IPIALES

DEPARTAMENTO DE NARIÑO

PROYECTO:

I.E. EL SUR

GRUPO 10

CONTIENE:

CORTE C - C

CORTE D - D

ESCALA:

FECHA:

INDICADA

ENERO 2017

PLANO No

DE

10

P-69-B / A-301

16

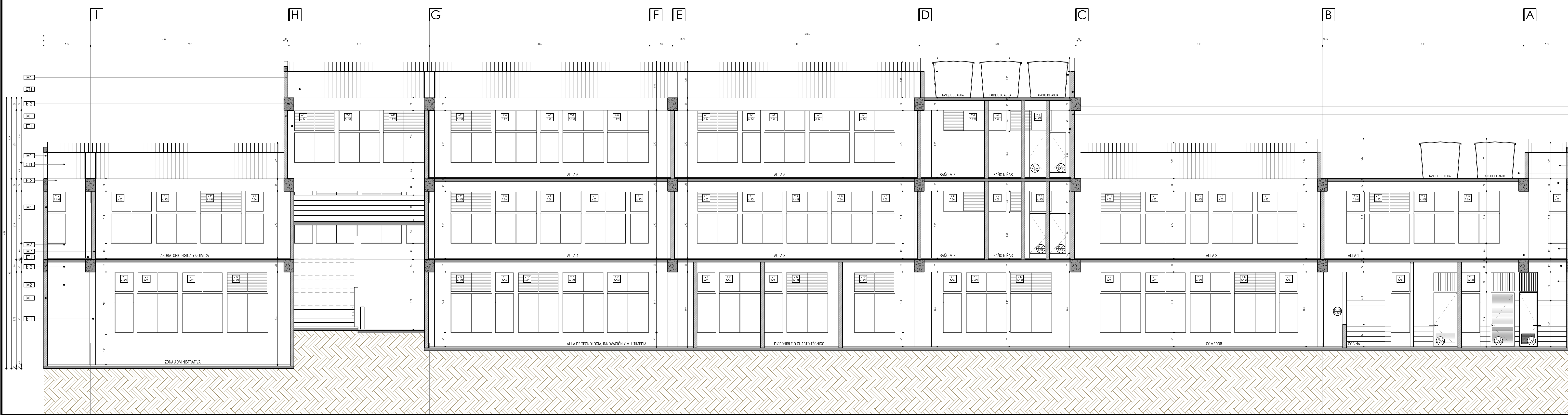

VERSIONES

FECHA:	OBSERVACIONES
30-01-2017	VERSION 1

LOCALIZACION

PROYECTO JORNADA ÚNICA

Jornada Única

MINEDUCACIÓN

Ministerio de Educación Nacional

Bogotá, Colombia

MINEDUCACIÓN

Findeter

Financiera del Desarrollo

FINDER - FINANCIERA DEL DESARROLLO TERRITORIAL

Bogotá, Colombia

No CONTRATO:

PAF-JU10-G10DC-2015

RUBAU

Colombia

CONSTRUCCIONES RUBAU - SUCURSAL COLOMBIA

Bogotá, Colombia

INTERVENTORIA

CONSORCIO

JORNADA ÚNICA BCG-GR10

ING. SIGIFREDO OSPINA CASTRO

MATRÍCULA PROF. 25202-70077 CND.

DIRECTOR DE CONSULTORIA:

ARQ. JULIAN MORA

MAT. N° 25700-30290 CND

EQUIPO DE DISEÑO

ARQUITECTONICO

ING. JESÚS ATELIER s.a.s

ARQUITECTO ENCARGADO:

ARQ. JUAN GUILLERMO SERRANO ZAMORA

MAT. N° A68382005-13873859

LOCALIZACION:

MUNICIPIO DE IPIALES

DEPARTAMENTO DE NARIÑO

PROYECTO:

I.E. EL SUR

GRUPO 10

CONTIENE:

CORTE C - C

CORTE D - D

ESCALA:

FECHA:

INDICADA

ENERO 2017

PLANO No

DE

10

P-69-B / A-301

16