

NOTA:  
LAMPARA SÓLO ROLLER CALIBRE 15.  
LA PARED DEL NUDO DEBE ESTAR EN VIDRIO Y  
MANTENER EN BUEN ESTADO Y ENTRE CONTORNER UNA  
BARRERA PARA SU FACIL ACCESIBILIDAD.  
LA TUBERÍA DE NUDO DEBE SER DE VITRÓN Y  
EMPOTRADA DE PUNTA A PUNTO DE REGISTRO DEBE  
ESTAR ENTRE 2.0 Y 2.5 CM MÍNIMO.

DETALLE MEDIDOR PARA COCINA  
Sin Escala

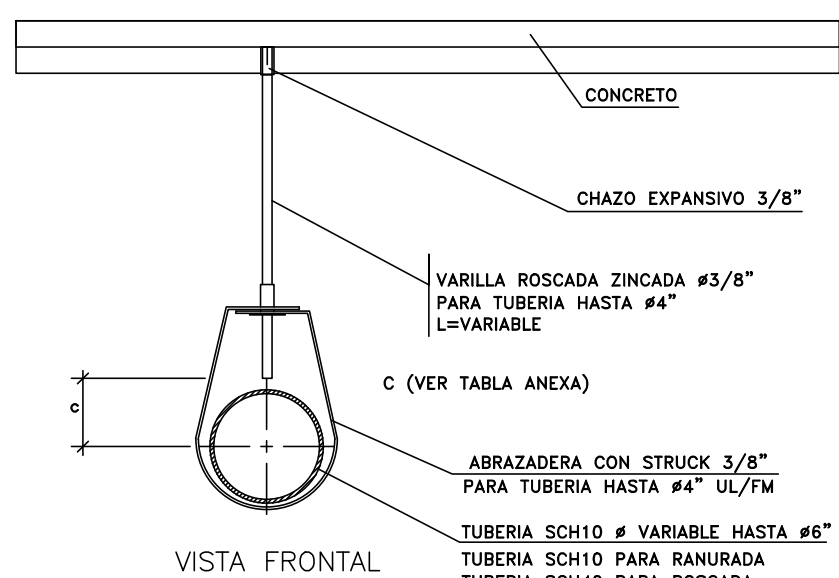

DIAMETRO TUBERIA	DIAMETRO PERNO	DISTANCIA C MÍNIMA	DISTANCIA C MÁXIMA
1"	3/8"	5/8"	1 1/4"
1 1/4"	3/8"	1 1/8"	1 7/8"
1 1/2"	3/8"	1 5/8"	2"
2"	3/8"	1 5/8"	2 3/8"
2 1/2"	3/8"	1 7/8"	2 3/4"
3"	3/8"	1 3/4"	3 1/4"
4"	3/8"	2 1/4"	3 7/8"
6"	1/2"	3 5/8"	5 1/2"

DETALLE SOPORTERIA  
Sin Escala

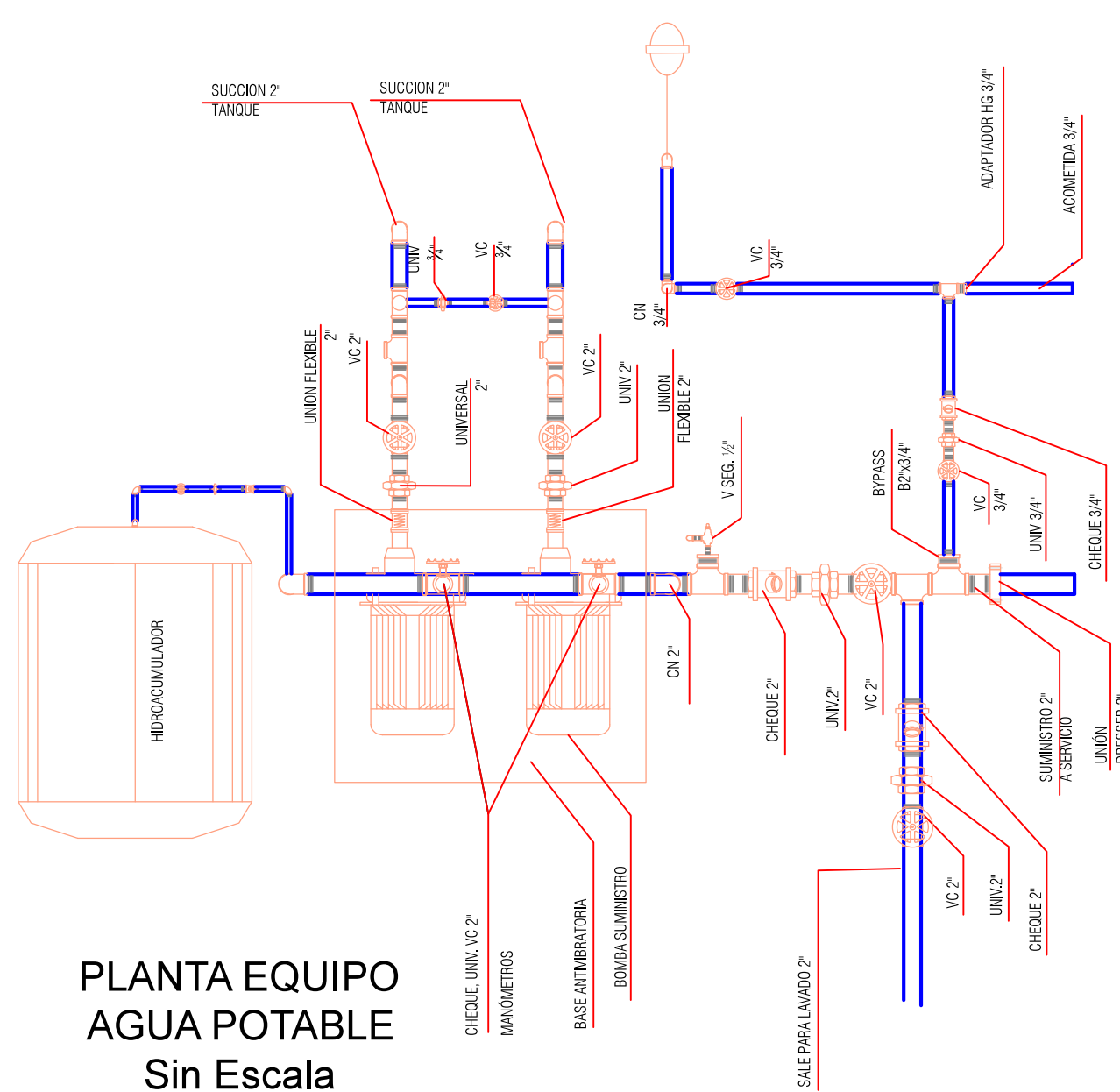

PLANTA EQUIPO AGUA POTABLE  
Sin Escala

**CONVENCIONES**

TUBERIA AGUA FRIA PRESION	A.F.	---
TUBERIA AGUA RED INCENDIO	A.I.	---
COLUMNA AGUA FRIA	C.A.F.	---
CAMBIO DE NIVEL	C.N.	---
COLUMNA AGUA INCENDIO	C.A.I.	---
LLAVE MANGUERA	LLM	---
INODORO	IN	---
LAVAMANOS	LM	---
LAVAPLATOS	LP	---
SANITARIO CONVENCIONAL	SA	---
DUCHA	DU	---
REGISTRO DE CORTE	REG	---

RED HIDRÁULICA E INCENDIO  
PLANTA SEGUNDO PISO  
ESCALA 1:100

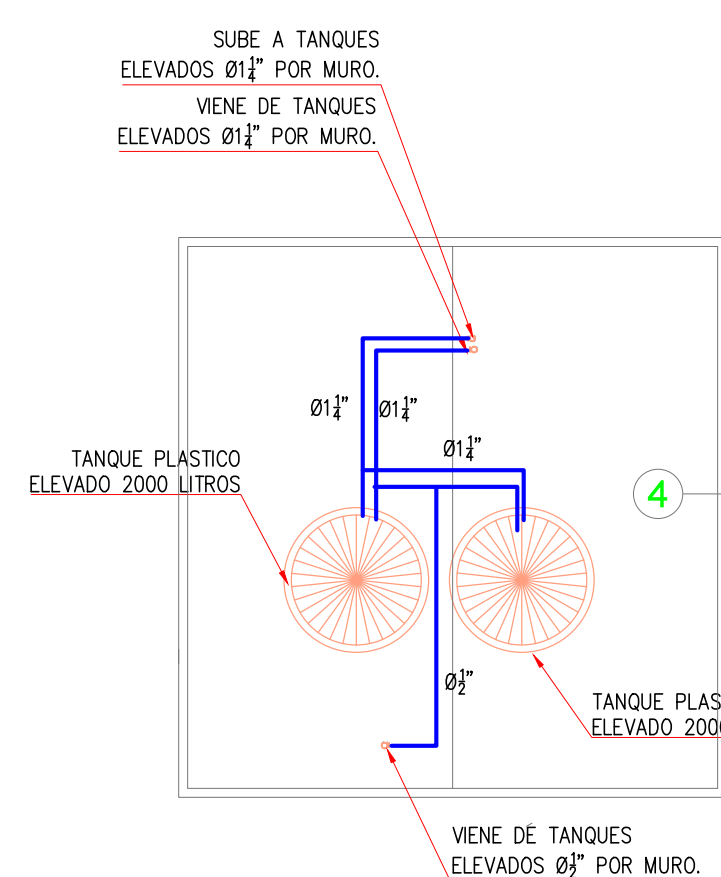

ISOMÉTRICO EQUIPO DE INCENDIO  
Sin Escala

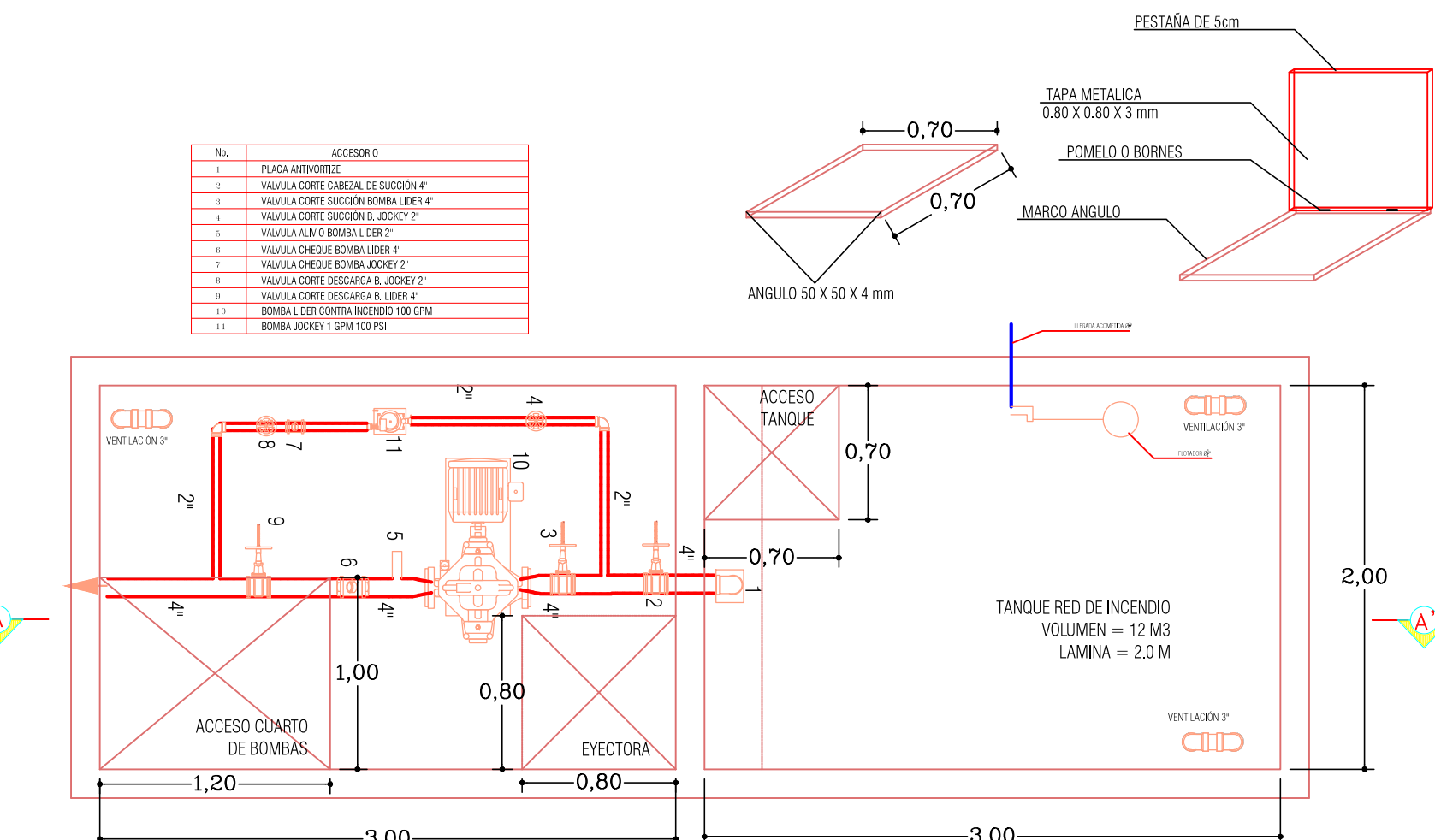
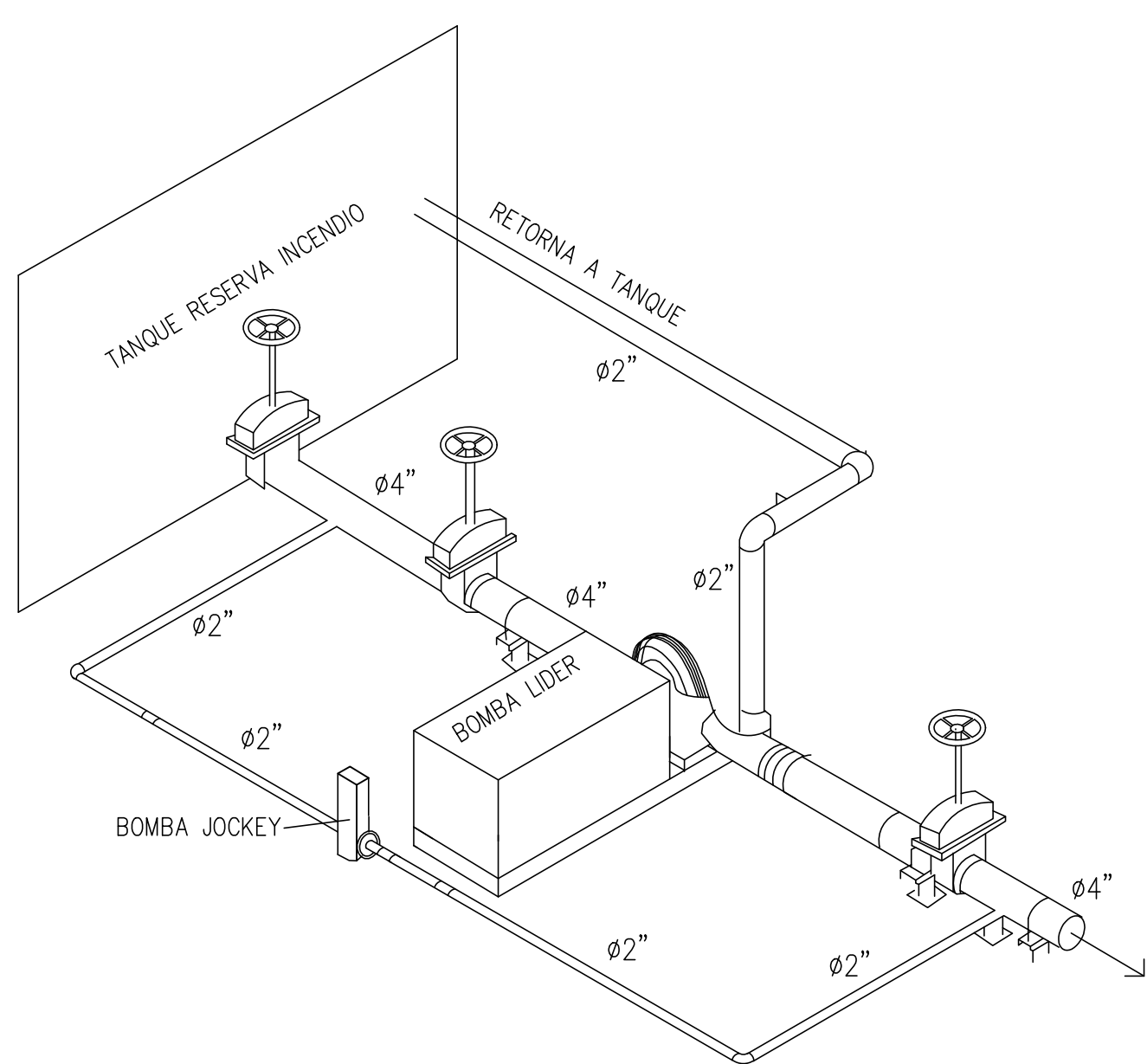

PLANTA

DETALLE CUARTO DE BOMBAS Y TANQUE RED CONTRA INCENDIO  
Escala 1:30

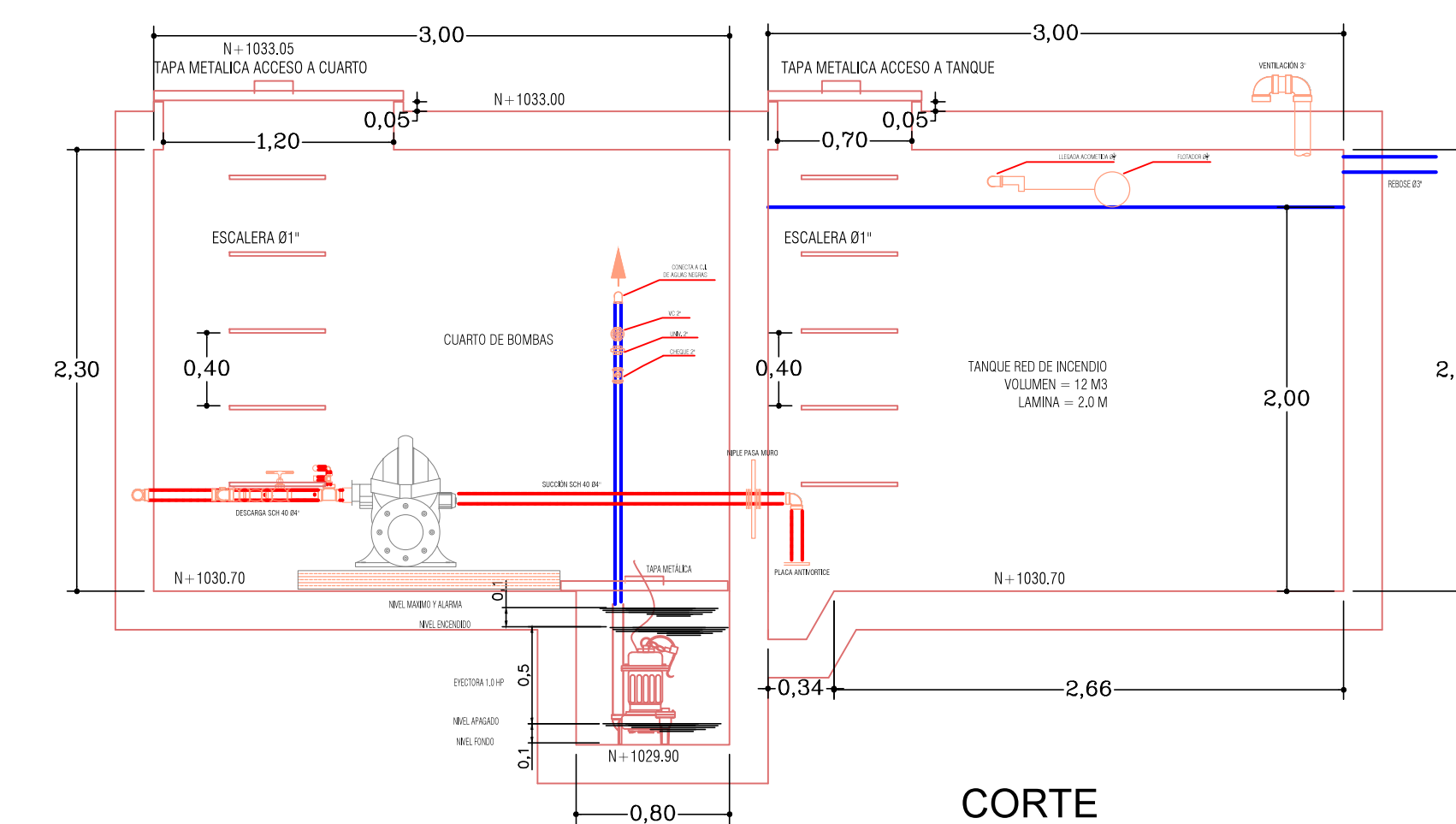

CORTE

**VERSIONES**

FECHA	OBSERVACIONES
30-01-2017	VERSIÓN 0

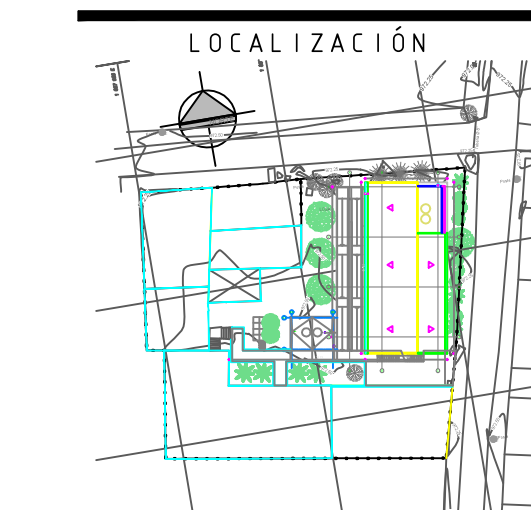

PROYECTO JORNADA ÚNICA  
Jornada Única

MINEDUCACIÓN  
Ministerio de Educación Nacional  
Bogotá, Colombia

Findete  
Financiera del Desarrollo  
FINDETER - FINANCIERA DEL DESARROLLO TERRITORIAL  
Bogotá, Colombia

No CONTRATO:  
PAF-JU02-G02DC-2015

RUBAU  
Colombia  
CONSTRUCCIONES RUBAU - SUBURSAL COLOMBIA  
Bogotá, Colombia

INTERVENCIÓN  
CONSORCIO ECO - DAIMCO

ARO PAOLA PEREZ ALVAREZ  
MAT. PROF: A08172003-57307245

ING. VICTOR MANUEL BOCANEGRA G.  
MAT. PROF. BL205-48849

DIRECTOR DE CONSULTORIA

ARO FRANCISCO BECERRA L.  
MAT. N° A25182003-79724154

ESPECIALIDAD  
DISEÑO HIDRÁULICO

ING. DIEGO ALEXIS ROJAS HERRERA  
MATRICULA PROF. 68202196044

LOCALIZACIÓN

MUNICIPIO DE JAMUNDÍ  
DEPARTAMENTO DE VALLE DEL CAUCA

PROYECTO:

I.E. SIXTO MARIA ROJAS  
CORREGIMIENTO QUINAMAYO  
CALLE 2 N° 2 - 15-37  
PREUDIO RURAL

GRUPO 02

CONTIENE:  
RED HIDRÁULICA Y  
EXTINCIÓN DE INCENDIO  
PLANTA PRIMERO Y  
SEGUNDO PISO  
DETALLES Y NOTAS

ESCALA: FECHA:

INDICADA ENERO 2017

PLANO No. DE

H02 02

03