

REVISIONES

FECHA	OBSERVACIONES

LOCALIZATION

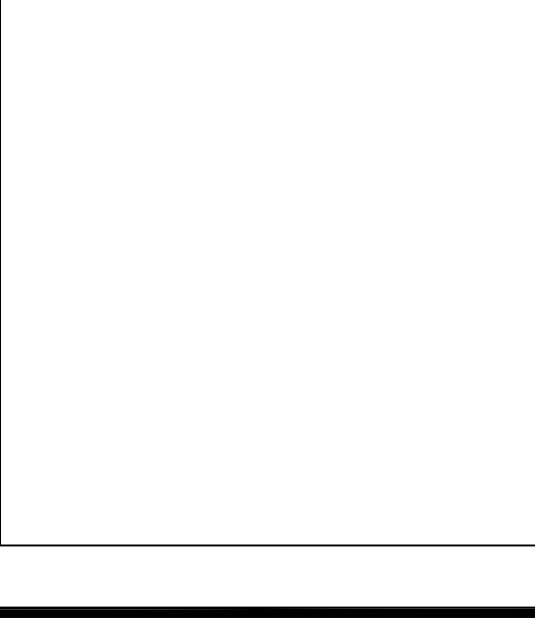

PROYECTO JORNADA UNICA

Jornada Única

MANEJO DE TIEMPO PARA UN NUEVO PAÍS
Ministerio de Educación Nacional
Bogotá, Colombia

INGENIERO CALCULISTA

ING. EDGAR ROLANDO BARRERA
MAT. N° 15200 - 102710 BVC

ING. HARRY USUECHE ENRIQUES
MAT. N° 25202-261741040

Findeter
Financiero del Desarrollo
Bogotá, Colombia

INTERVENCIÓN

CONSORCIO
JORNADA UNICA BOCARRO

MCS SIGREDO OSPINA CASTRO
MANEJO DE TIEMPO PARA UN NUEVO PAÍS
DIRECTOR DE CONSULTORIA

ARO. JULIANA MOYA
MAT. N°
EQUIPO DE DISEÑO ARQUITECTÓNICO
ARQUITECTO ENCARGADO

ARO. JUAN GUILLERMO SERRANO ZAMORA
MAT. N° A68382005-1873859

ARO. ANIBAL RODRIGUEZ DUARTE
MAT. N° A24472012-118546173

No CONTRATO
PAN-10-01-00DC-2015

LOCALIZACIÓN:
MUNICIPIO UNIÓN PANAMERICANA
DEPARTAMENTO DE CHOCO

PROYECTO:
SEDE EDUCATIVA AGROECOL
UNION PANAMERICANA (CHOCO)

SEDE EDUCATIVA AGROECOL
UNION PANAMERICANA (CHOCO)
GRUPO 10

SEDE EDUCATIVA AGROECOL
UNION PANAMERICANA (CHOCO)

CONTIENE:
DESPIES DE VIGAS Y COLUMNAS
CONCRETAS-DETALLES NOTAS

ESCALA:
FECHA:
1:75 18 DE NOVIEMBRE 2016

PLANO No.
E03/10

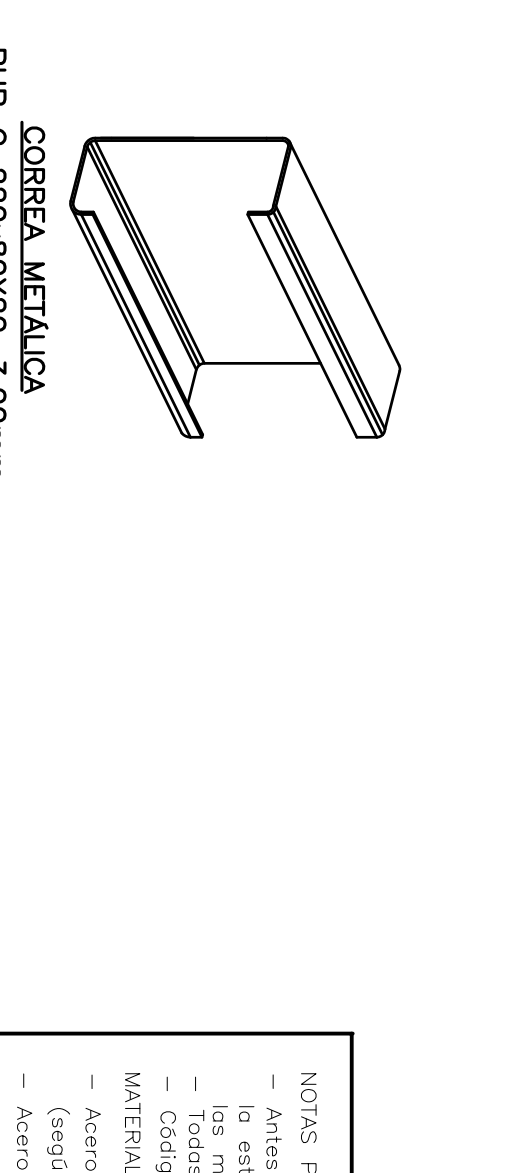
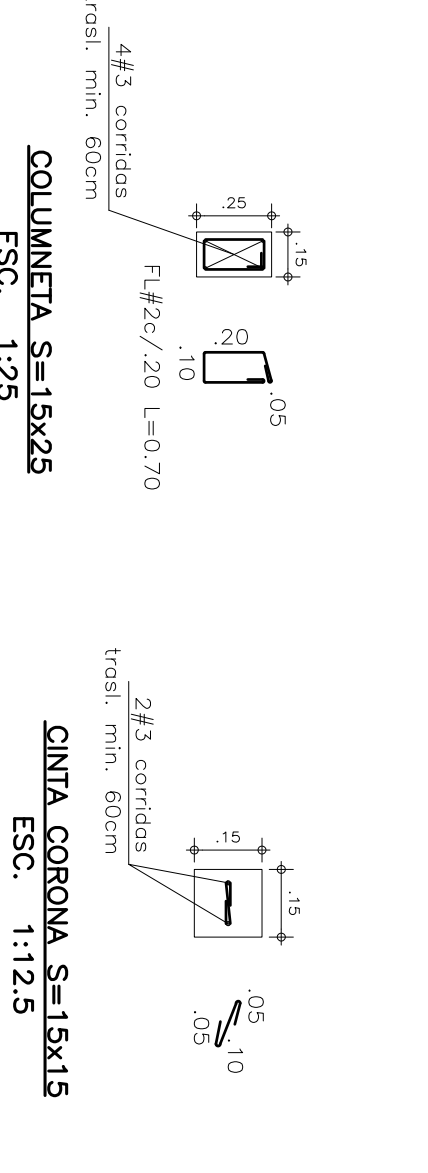
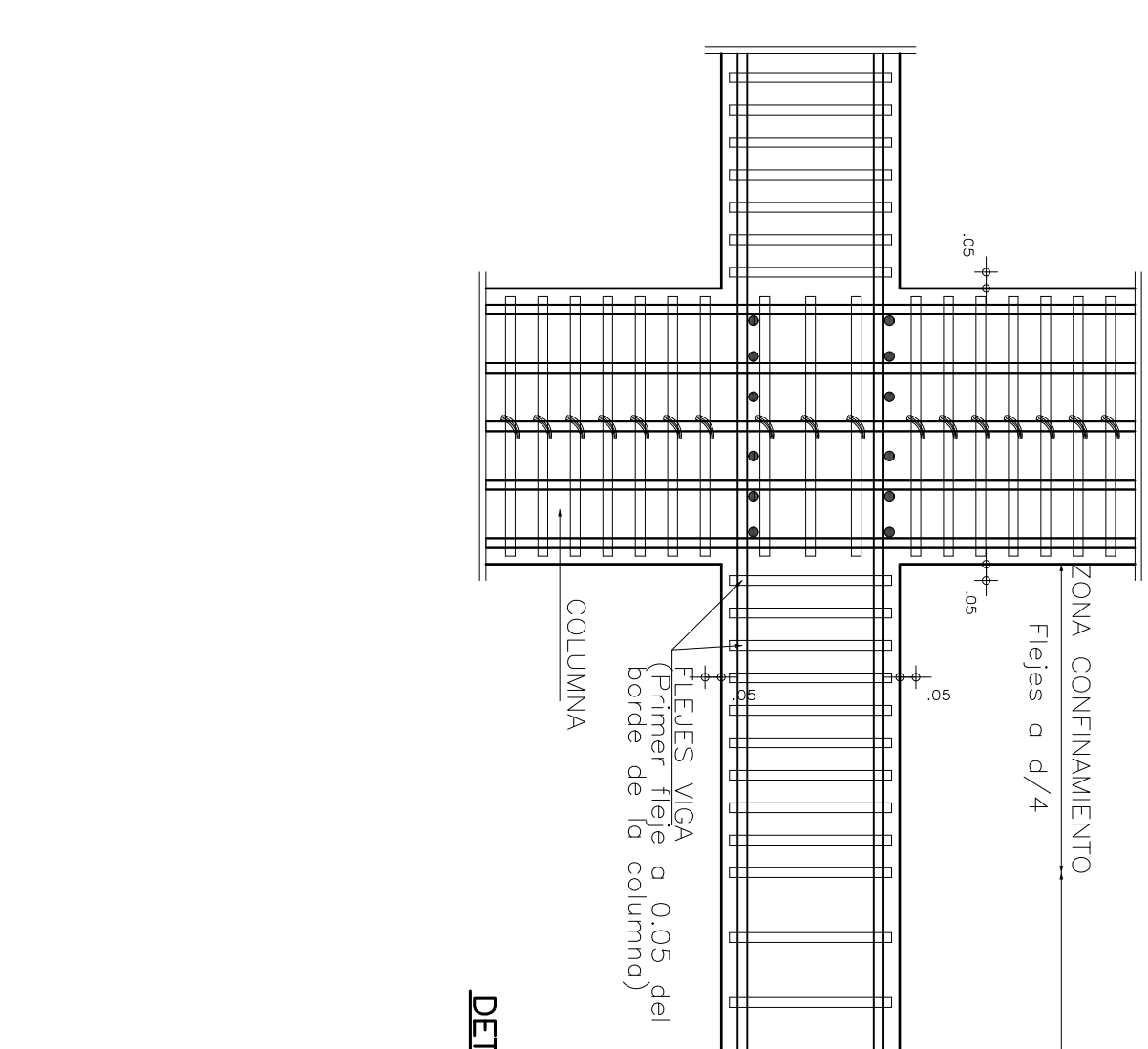
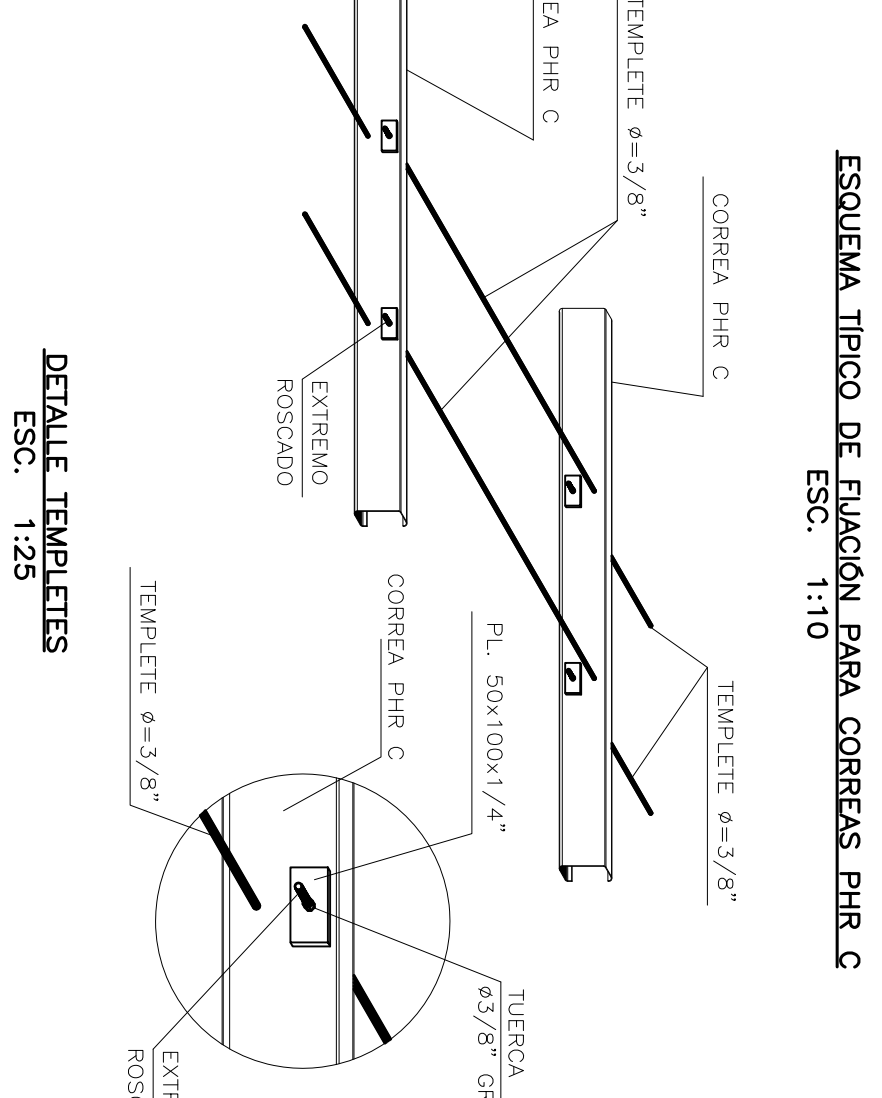
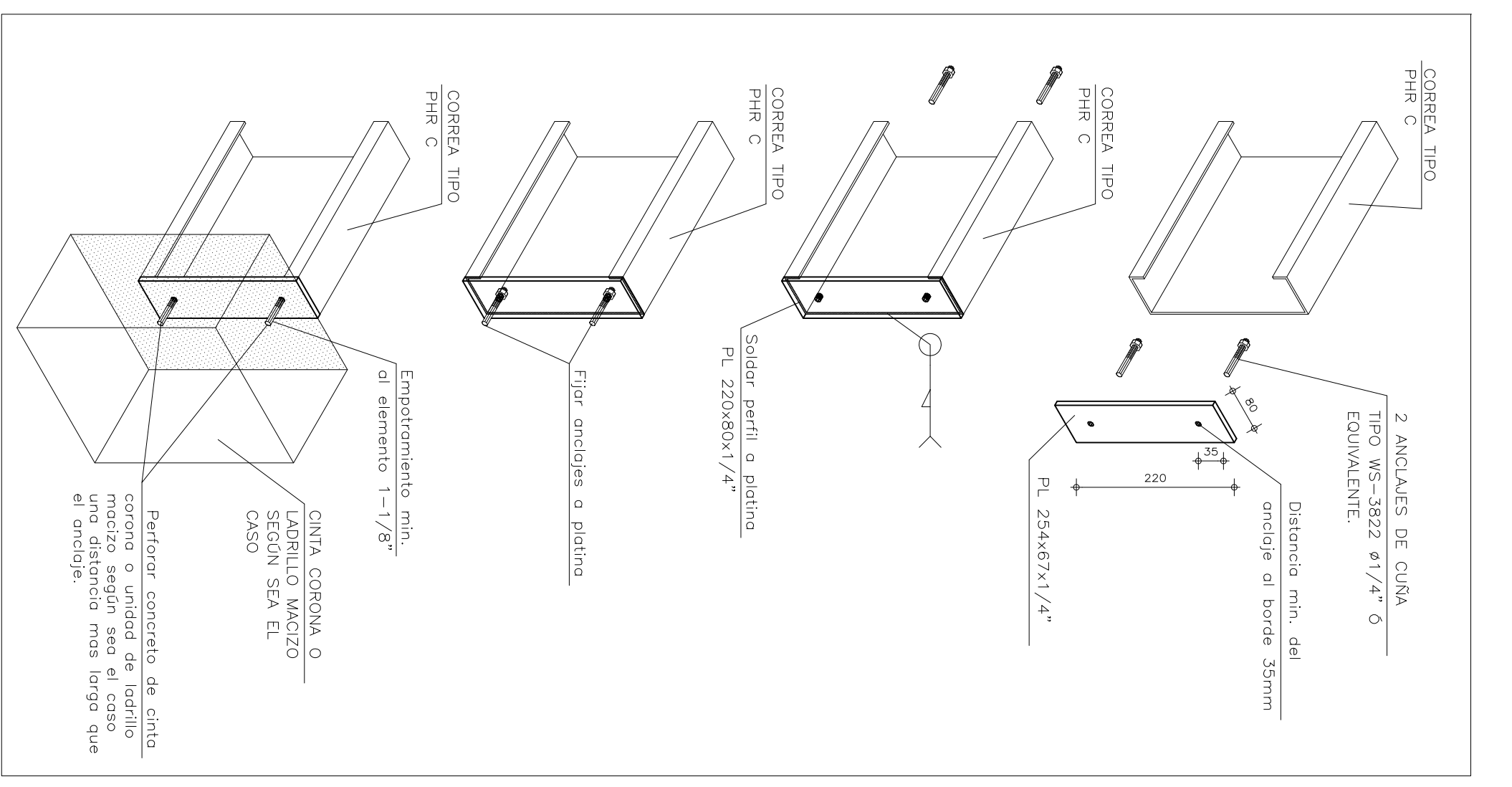
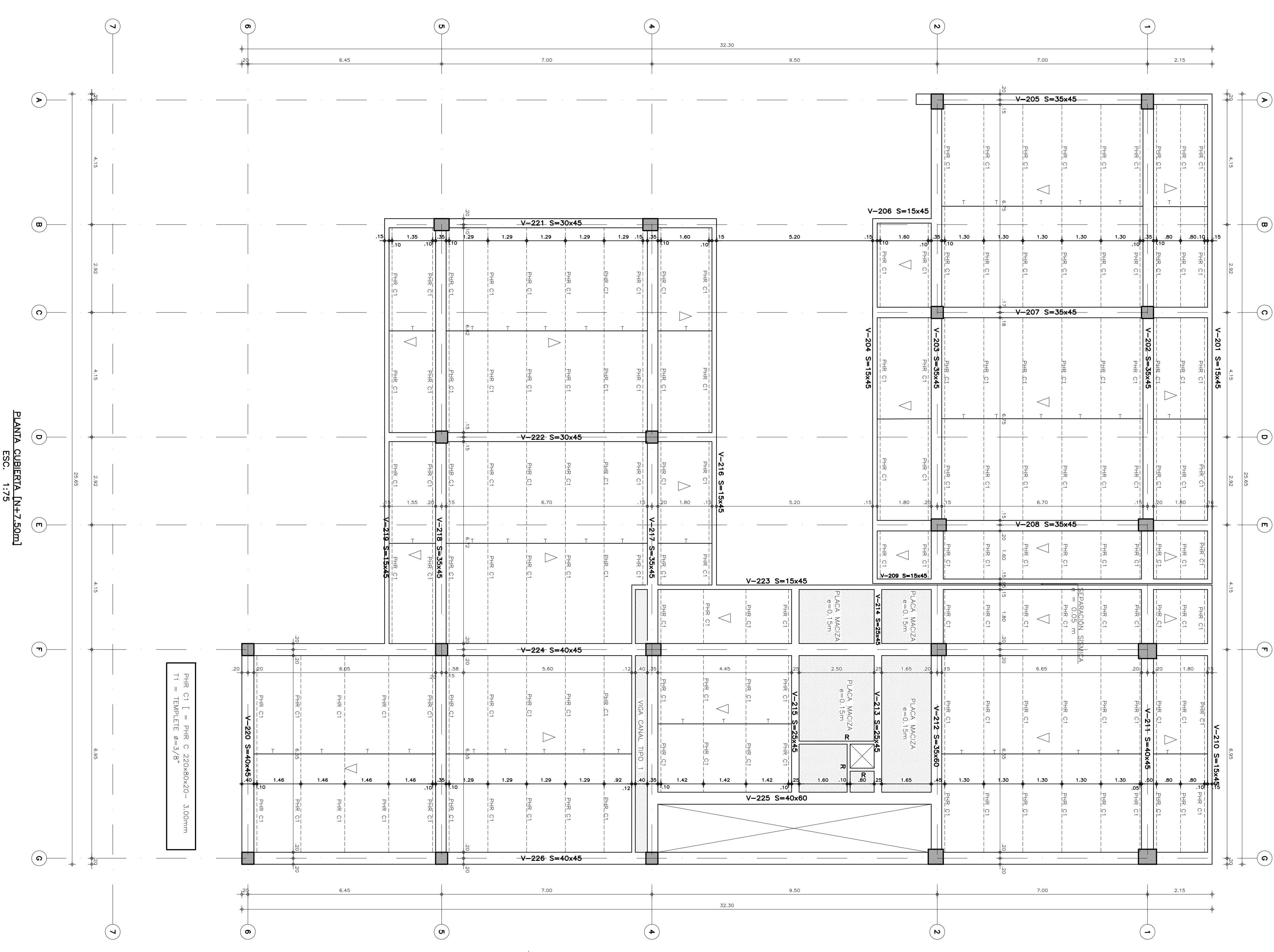

Para el doblamiento de las barras de refuerzo principal.

PERFIL	D	L	C	M	L	C
N4	76.2	190	102	102	322	303
N6	114.6	286	151	151	334	306
N8	152.4	333	178	178	488	356
N10	190	379	205	205	542	404
N12	227.8	426	232	232	606	456
N14	265.4	473	259	259	660	508
N16	303	520	286	286	714	560
N18	340.6	567	313	313	768	612
N20	378	614	340	340	822	664
N22	415.4	661	367	367	876	716
N24	453	708	394	394	930	768
N26	490.6	755	421	421	984	820
N28	528	802	448	448	1038	872
N30	565.4	849	475	475	1092	924
N32	603	896	502	502	1146	976
N34	640.6	943	529	529	1200	1028
N36	678	990	556	556	1254	1080
N38	715.4	1037	583	583	1308	1132
N40	753	1084	610	610	1362	1184
N42	790.6	1131	637	637	1416	1236
N44	828	1178	664	664	1470	1288
N46	865.4	1225	691	691	1524	1340
N48	903	1272	718	718	1578	1392
N50	940.6	1319	745	745	1632	1444
N52	978	1366	772	772	1686	1496
N54	1015.4	1413	799	799	1740	1548
N56	1053	1460	826	826	1794	1600
N58	1090.6	1507	853	853	1848	1652
N60	1128	1554	880	880	1902	1704
N62	1165.4	1601	907	907	1956	1756
N64	1203	1648	934	934	2010	1808
N66	1240.6	1695	961	961	2064	1860
N68	1278	1742	988	988	2118	1912
N70	1315.4	1789	1015	1015	2172	1964
N72	1353	1836	1042	1042	2226	2016
N74	1390.6	1883	1069	1069	2280	2068
N76	1428	1930	1096	1096	2334	2120
N78	1465.4	1977	1123	1123	2388	2172
N80	1503	2024	1150	1150	2442	2224
N82	1540.6	2071	1177	1177	2496	2276
N84	1578	2118	1204	1204	2550	2328
N86	1615.4	2165	1231	1231	2604	2380
N88	1653	2212	1258	1258	2658	2432
N90	1690.6	2259	1285	1285	2712	2484
N92	1728	2306	1312	1312	2766	2536
N94	1765.4	2353	1339	1339	2820	2588
N96	1803	2400	1366	1366	2874	2640
N98	1840.6	2447	1393	1393	2928	2692
N100	1878	2494	1420	1420	2982	2744
N102	1915.4	2541	1447	1447	3036	2796
N104	1953	2588	1474	1474	3090	2848
N106	1990.6	2635	1501	1501	3144	2900
N108	2028	2682	1528	1528	3198	2952
N110	2065.4	2729	1555	1555	3252	3004
N112	2103	2776	1582	1582	3306	3056
N114	2140.6	2823	1609	1609	3360	3108
N116	2178	2870	1636	1636	3414	3160
N118	2215.4	2917	1663	1663	3468	3212
N120	2253	2964	1690	1690	3522	3264
N122	2290.6	3011	1717	1717	3576	3316
N124	2328	3058	1744	1744	3630	3368
N126	2365.4	3105	1771	1771	3684	3420
N128	2403	3152	1798	1798	3738	3472
N130	2440.6	3199	1825	1825	3792	3524
N132	2478	3246	1852	1852	3846	3576
N134	2515.4	3293	1879	1879	3900	3628
N136	2553	3340	1906	1906	3954	3680
N138	2590.6	3387	1933	1933	4008	3732
N140	2628	3434	1960	1960	4062	3784
N142	2665.4	3481	1987	1987	4116	3836
N144	2703	3528	2014	2014	4170	3888
N146	2740.6	3575	2041	2041	4224	3940
N148	2778	3622	2068	2068	4278	3992
N150	2815.4	3669	2095	2095	4332	4044
N152	2853	3716	2122	2122	4386	4096
N154	2890.6	3763	2149	2149	4440	4148
N156	2928	3810	2176	2176	4494	4200
N158	2965.4	3857	2203	2203	4548	4252
N160	3003	3904	2230	2230	4602	4304
N162	3040.6	3951	2257	2257	4656	4356
N164	3078	3998	2284	2284	4710	4408
N166	3115.4	4045	2311	2311	4764	4460
N168	3153	4092	2338	2338	4818	4512
N170	3190.6	4139	2365	2365	4872	4564
N172	3228	4186	2392	2392	4926	4616
N174	3265.4	4233	2419	2419	4980	4668
N176	3303	4280	2446	2446	5034	4720
N178	3340.6	4327	2473	2473	5088	4772
N180	3378	4374	2500	2500	5142	4824
N182	3415.4	4421	2527	2527	5196	4876
N184	3453	4468	2554	2554	5250	4928
N186	3490.6	4515	2581	2581	5304	4980
N188	3528	4562	2608	2608	5358	5032
N190	3565.4	4609	2635	2635	5412	5084
N192	3603	4656	2662	2662	5466	5136
N194	3640.6	4703	2689	2689	5520	5188
N196	3678	4750	2716	2716	5574	5240
N198	3715.4	4797	2743	2743	5628	5292
N200	3753	4844	2770	2770	5682	5344
N202	3790.6	4891	2797	2797	5736	5396
N204	3828	4938	2824	2824	5790	5448
N206	3865.4	4985	2851	2851	5844	5500
N208	3903	5032	2878	2878	5898	5552
N210	3940.6	5079	2905	2905	5952	5604
N212	3978	5126	2932	2932	6006	5656
N214	4015.4	5173	2959	2959	6060	5708
N216	4053	5220	2986	2986	6114	5760
N218	4090.6	5267	3013	3013	6168	5812
N220	4128	5314	3040	3040	6222	5864
N222	4165.4	5361	3067	3067	6276	5916
N224	4203	5408	3094	3094	6330	5968
N226	4240.6	5455	3121	3121	6384	6020
N228	4278	5502	3148	3148	6438	6072
N230	4315.4	5549	3175	3175	6492	6124
N232	4353	5596	3202	3202	6546	6176
N234	4390.6	5643	3229	3229	6600	6228
N236	4428	5690	3256	3256	6654	6280
N238	4465.4	5737	3283	3283	6708	6332
N240	4503	5784	3310	3310	6762	6384
N242	4540.6	5831	3337	3337	6816	6436
N244	4578	5878	3364	3364	6870	6488
N246	4615.4	5925	3391	3391	6924	6540
N248	4653	5972	3418	3418	6978	6592
N250	4690.6	6019	3445	3445	7032	6644
N252	4728	6066	3472	3472	7086	6696
N254	4765.4	6113	3499	3499	7140	6748
N256	4803	6160	3526	3526	7194	6800
N258	4840.6	6207	3553	3553	7248	6852
N260	4878	6254	3580	3580	7302	6904
N262	4915.4	6301	3607	3607	7356	6956
N264	4953	6348	3634	3634	7410	7008
N266	4990.6	6395	3661	3661	7464	7060
N268	5028	6442	3688	3688	7518	7112
N270	5065.4	6489	3715	3715	7572	7164
N272	5103	6536	3742	3742	7626	7216
N274	5140.					

REVISIONES

FECHA	OBSERVACIONES

LOCALIZACIÓN



PROYECTO JORNADA ÚNICA

Jornada Única
 MINISTERIO DE EDUCACIÓN
 10000 para UN NUEVO PAÍS
 Ministerio de Educación Nacional
 Bogotá, Colombia

INGENIERO CALCULISTA

ING. EDGAR ROLANDO BARRERA
 MAT. N° 15200 - 102710 BVC
 ING. JAIR USUECHE MACIAS
 MAT. N° 25202-58171 CND

Findeter
 Financiero del Desarrollo
 PUNTERO - FINANCIERA DEL DESARROLLO TERRITORIAL
 Bogotá, Colombia

ING. SIGIFREDO OSPINA CASTRO
 MAT. N° 28265-18077 CND
 DIRECTOR DE CONSULTORIA

ARO. JULIANA MORA
 MAT. N° EQUIPO DE DISEÑO ARQUITECTÓNICO
 ARQUITECTO ENCARGADO

ARO. JUAN GUILLERMO SERRANO ZAMORA
 MAT. N° A68382005-1873859

ARO. ANIBAL RODRIGUEZ DUARTE
 MAT. N° A24472012-118546173

CONTRATO: PAN-10-01-000-C-2015
 LOCALIZACIÓN: MUNICIPIO UNIÓN PANAMERICANA DEPARTAMENTO DE CHOCO

PROYECTO: SEDE EDUCATIVA AGROECOL UNIÓN PANAMERICANA (CHOCO) GRUPO 10

SEDE EDUCATIVA AGROECOL UNIÓN PANAMERICANA (CHOCO)

CONTIENE: DESPICES DE VIGAS Y COLUMNAS
 CORTESES-DETALLES NOTAS
 ESTALA: 175 - 18 DE NOVIEMBRE 2016
 PLANO: E04/10

NOTAS ZONAS DE CONFINAMIENTO

- El mado viga columna y las zonas de confinamiento en las vigas y columnas son elemento vital para el buen comportamiento estructural de la estructura.
- Se debe verificar el confinamiento en las zonas de confinamiento.
- Se deberá especializar cubiertas con la columna y el borde del concreto en la zona de confinamiento.
- La parte superior de la columna de fondo de fundación deberá tener un ancho mínimo de 25 cm en la junta. Esta junta se recomienda mayor a 25 cm para mayor seguridad.

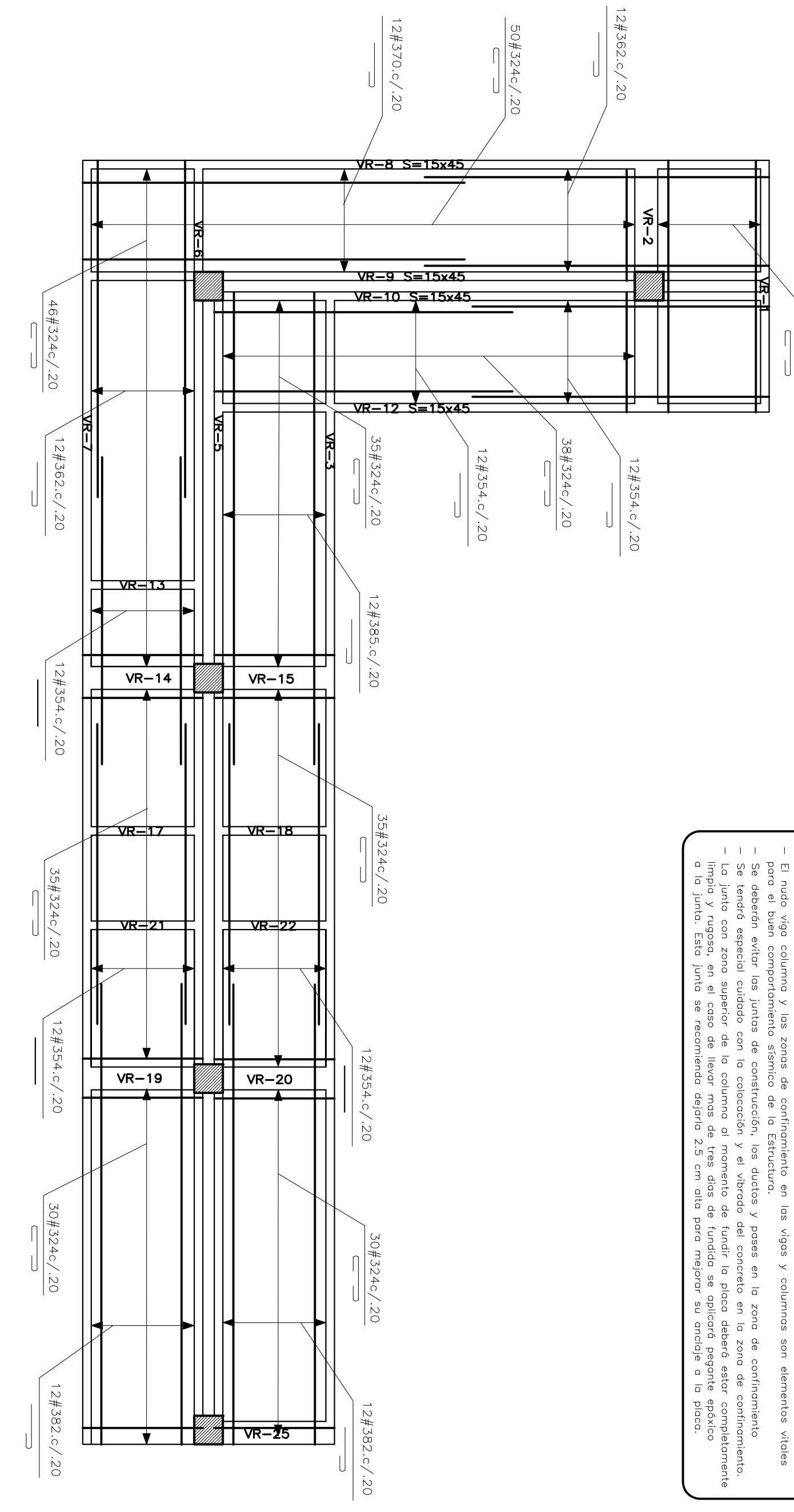

REFUERZO INFERIOR LONGITUDINAL Y TRANSVERSAL - RAMPA PEATONAL
 PLACA MACIZA e=0.10m
 ESC. 1:75

NOMENCLATURA PARA REFERENCIA DE DESPICES
 Columna: C
 Viga: V
 Viga con doblez: V#
 Ejemplo: V#428 (Viga con doblez de 28 cm)

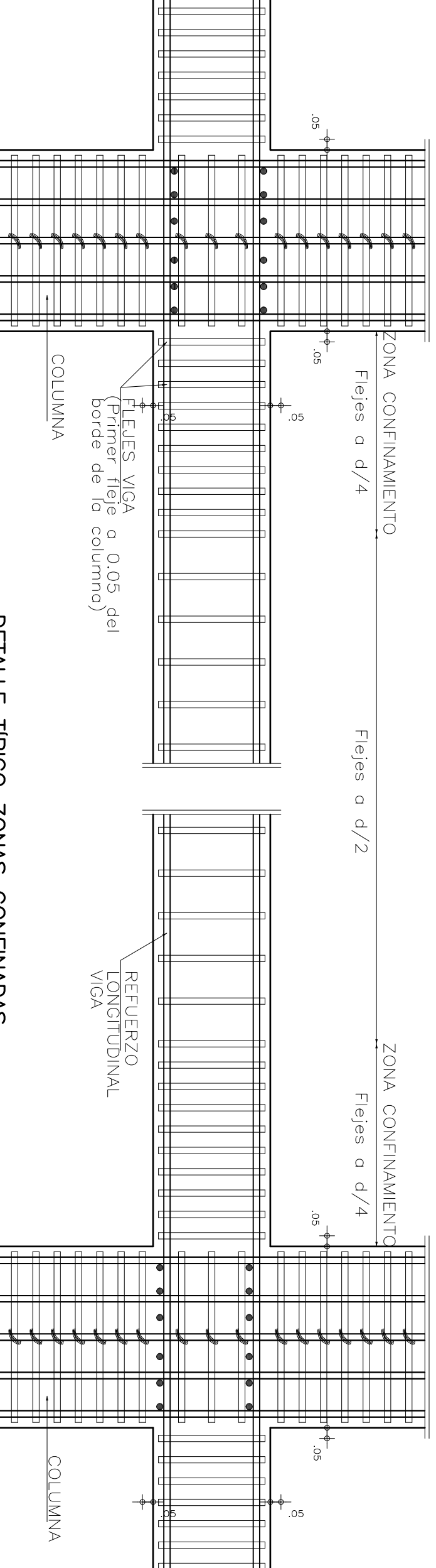

DETALLE TÍPICO ZONAS CONFINADAS
 ESC. 1:25

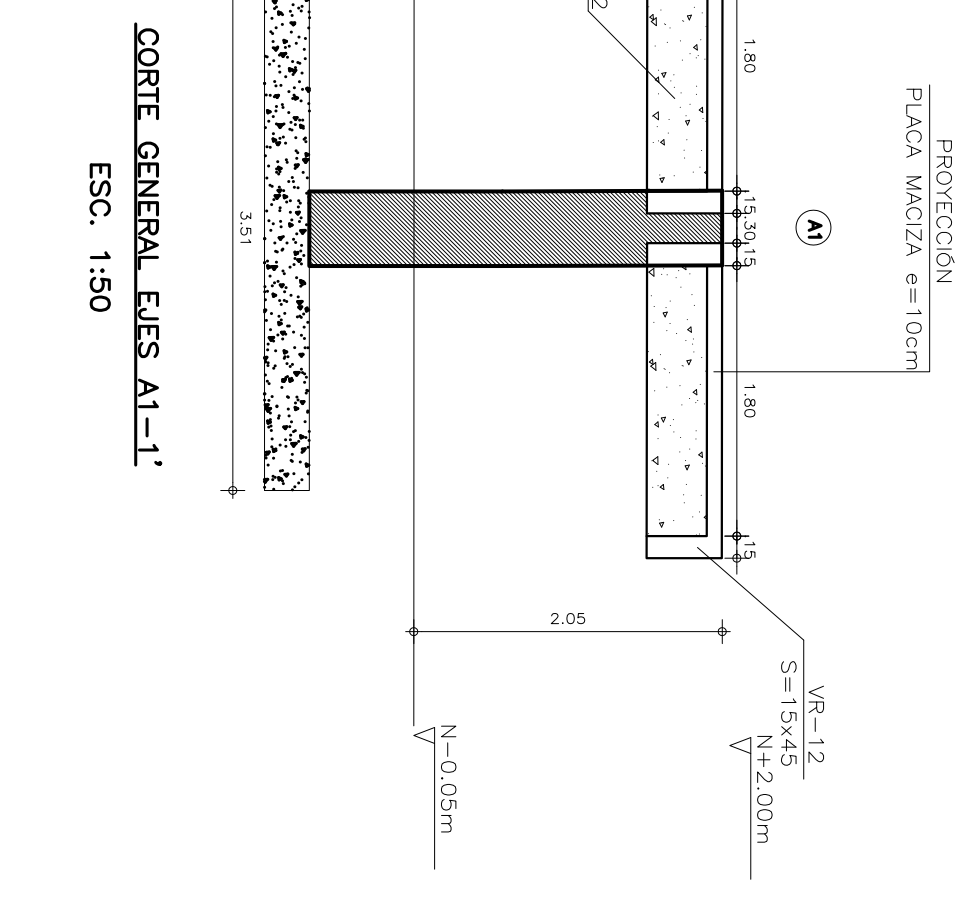

REFUERZO SUPERIOR LONGITUDINAL Y TRANSVERSAL - RAMPA PEATONAL
 PLACA MACIZA e=0.10m
 ESC. 1:50

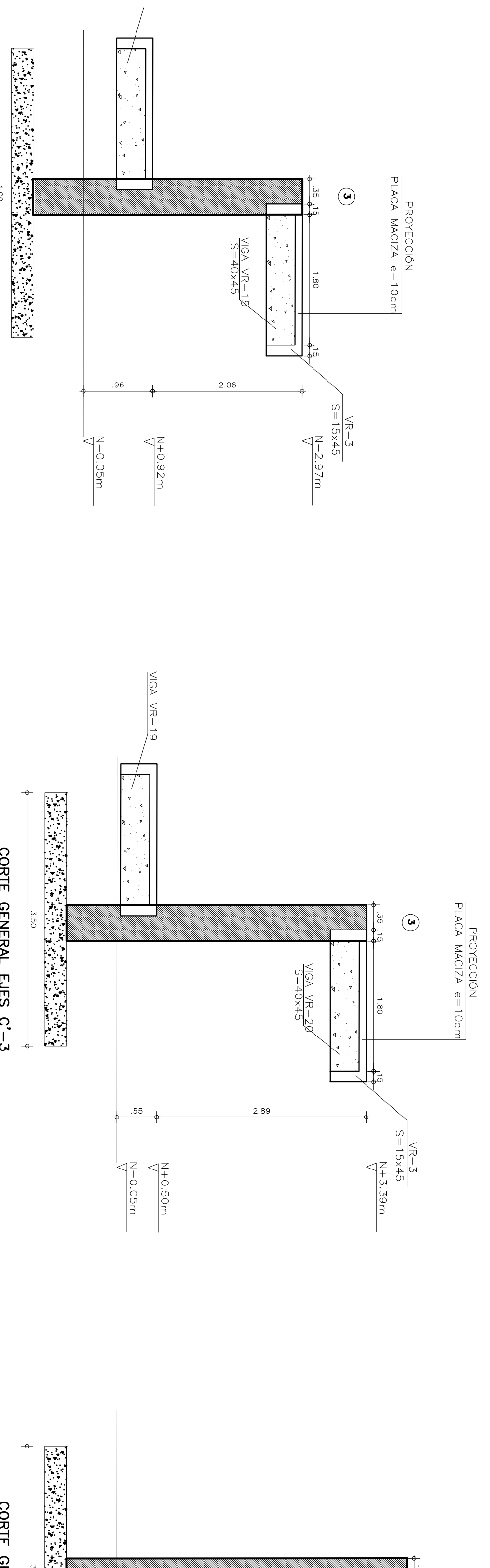

REFUERZO SUPERIOR LONGITUDINAL Y TRANSVERSAL - RAMPA PEATONAL
 PLACA MACIZA e=0.10m
 ESC. 1:50

NOTAS: - Se deben tener presente de concreto para componer la resistencia en todos los elementos que se funden.
 - Se debe verificar el refuerzo de las estribos de concreto antes de fundir.
 - Cualquier cambio que se realice en la obra debe ser verificado y aprobado por el ingeniero responsable del proyecto.
 - Las medidas de la estructura en concreto y metalido se deben comparar con los planos estructurales antes de su construcción.

PARAMETROS ZONAS	NOMENCLATURA REFUERZO	ESPECIFICACIONES	NOTAS
ESTRIBOS CON GANCHOS ESTÁNDAR	No. Viales: 100m	Figuras: 100m	Construcción de acuerdo a las especificaciones de la estructura.
ESTRIBOS CON GANCHOS ESTÁNDAR	No. Viales: 100m	Figuras: 100m	Construcción de acuerdo a las especificaciones de la estructura.
ESTRIBOS CON GANCHOS ESTÁNDAR	No. Viales: 100m	Figuras: 100m	Construcción de acuerdo a las especificaciones de la estructura.
ESTRIBOS CON GANCHOS ESTÁNDAR	No. Viales: 100m	Figuras: 100m	Construcción de acuerdo a las especificaciones de la estructura.

Para el doblamiento de las barras de refuerzo principal

DESIGNACIÓN	D	L	C	L
N#4	76.2	180	102	177
N#5	95.4	228	127	216
N#6	114.6	276	152	255
N#7	133.8	324	177	294
N#8	153.0	372	202	333
N#9	172.2	420	227	372
N#10	191.4	468	252	411
N#11	210.6	516	277	450
N#12	229.8	564	302	489
N#13	249.0	612	327	528
N#14	268.2	660	352	567
N#15	287.4	708	377	606
N#16	306.6	756	402	645
N#17	325.8	804	427	684
N#18	345.0	852	452	723

Para el doblamiento de estribos

DESIGNACIÓN	D	L	C	L
N#3	38.0	94	56	121
N#4	47.5	117	70	151
N#5	57.0	140	84	181
N#6	66.5	163	98	211
N#7	76.0	186	112	241
N#8	85.5	209	126	271
N#9	95.0	232	140	301
N#10	104.5	255	154	331
N#11	114.0	278	168	361
N#12	123.5	301	182	391
N#13	133.0	324	196	421
N#14	142.5	347	210	451
N#15	152.0	370	224	481

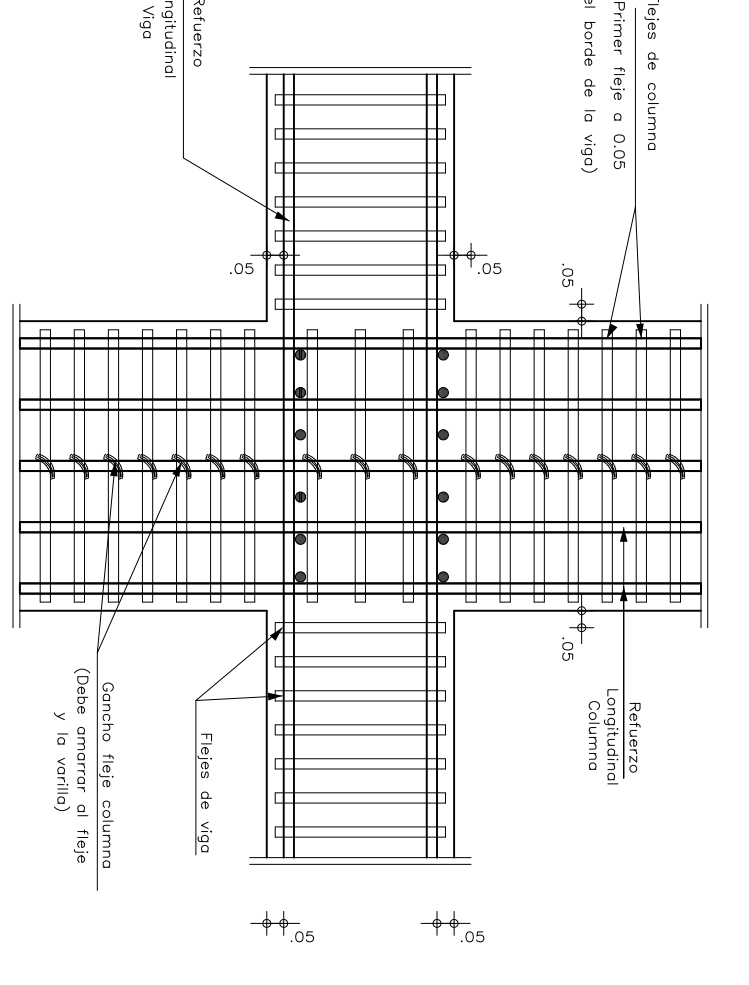

DETALLE TÍPICO JUIDO VIGA - COLUMNA
 ESC. 1:50

REVISIONES

FECHA	OBSERVACIONES

LOCALIZACIÓN

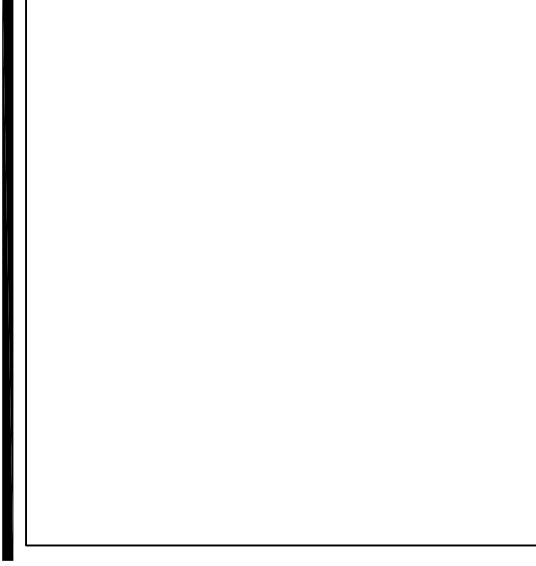

PROYECTO JORNADA ÚNICA

Jornada Única
 INTERSECCION VIGAS Y COLUMNAS
 Ministerio de Educación Nacional
 Bogotá, Colombia

INGENIERO CALCULISTA:
 ING. EDGAR ROLANDO BARRERA
 MAT. N° 15202 - 102710 BVC

ING. AAR USUECHE MACIAS
 MAT. N° 25202-261741 QND
Findeter
 Financiero del
 Estado Colombiano
 MINISTERIO DE EDUCACION NACIONAL
 INTERVENCIÓN
 CONSORCIO
 JORNADA ÚNICA BCC-GR10

ING. SIGIFREDO OSPINA CASTRO
 MAT. N° 24265-16071 QND
 DIRECTOR DE CONSULTORIA
 ARO. JULIANA MOIRA
 MAT. N°
 EQUIPO DE DISEÑO
 ARQUITECTÓNICO
 ARQUITECTO ENCARGADO.

ARO. JUAN GUILLERMO SERRANO ZAMORA
 MAT. N° A68392005-1873959
 ARO. ANIBAL RODRIGUEZ GUAYE
 MAT. N° A24472012-118546173

No. CONTRATO: PAN-JU10-G10DC-2015
 LOCALIZACIÓN: MUNICIPIO UNIÓN PANAMERICANA DEPARTAMENTO DE CHOCÓ
 PROYECTO: SEDE EDUCATIVA AGROECOL UNIÓN PANAMERICANA (CHOCO)
 SEDE EDUCATIVA AGROECOL UNIÓN PANAMERICANA (CHOCO) GRUPO 10
 CONTENIDO: DESPESAS DE VIGAS Y COLUMNAS CONYES-DETALLES NOMS
 ESCALA: FECHA: 175 - 18 DE NOVIEMBRE 2016
 PLANO No. **E07/10**

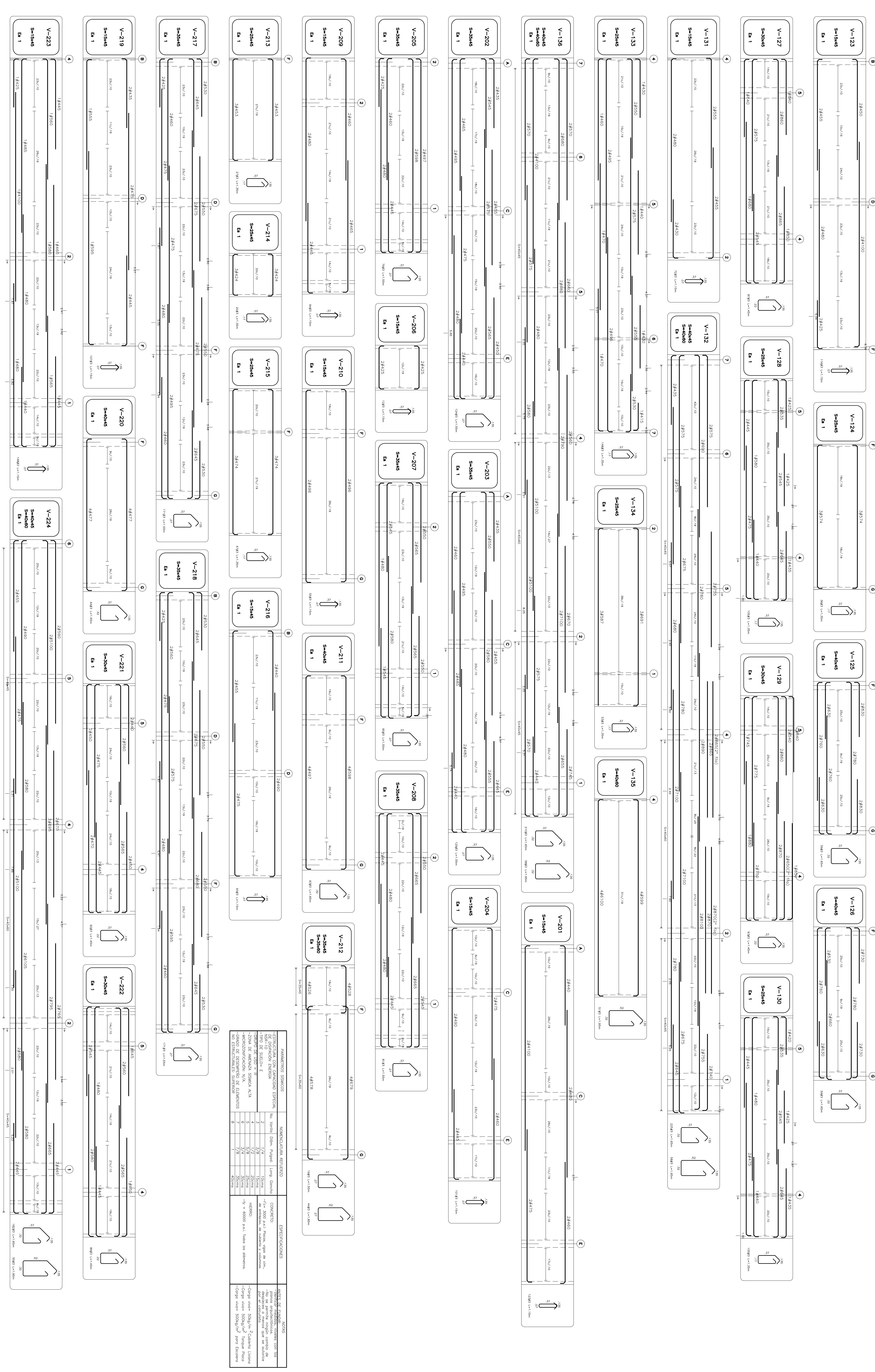

REVISIONES	NUMERACION REFERENCIAL	CONCEPTO	FECHA
1	1	REVISIÓN DE DETALLES	17/11/2016
2	2	REVISIÓN DE DETALLES	17/11/2016
3	3	REVISIÓN DE DETALLES	17/11/2016
4	4	REVISIÓN DE DETALLES	17/11/2016
5	5	REVISIÓN DE DETALLES	17/11/2016
6	6	REVISIÓN DE DETALLES	17/11/2016
7	7	REVISIÓN DE DETALLES	17/11/2016
8	8	REVISIÓN DE DETALLES	17/11/2016
9	9	REVISIÓN DE DETALLES	17/11/2016
10	10	REVISIÓN DE DETALLES	17/11/2016

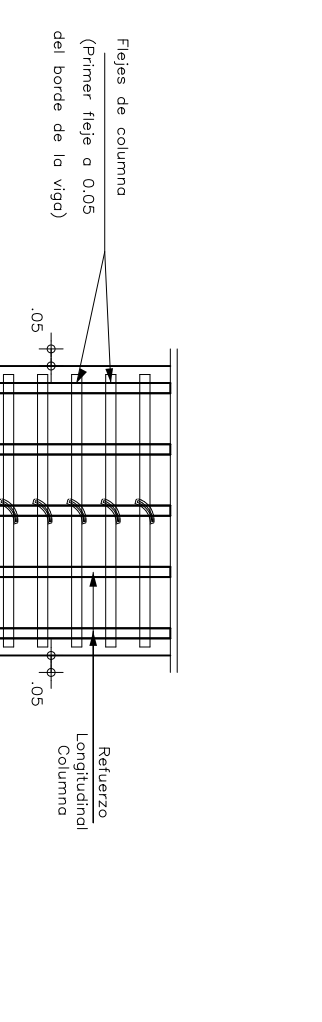
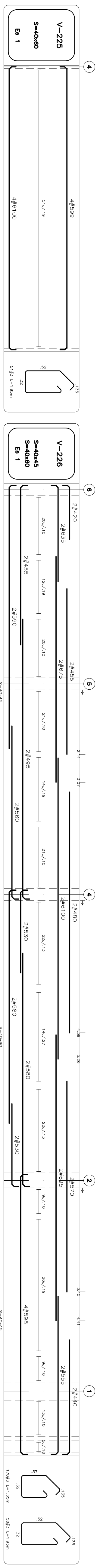

REVISIONES

FECHA	OBSERVACIONES

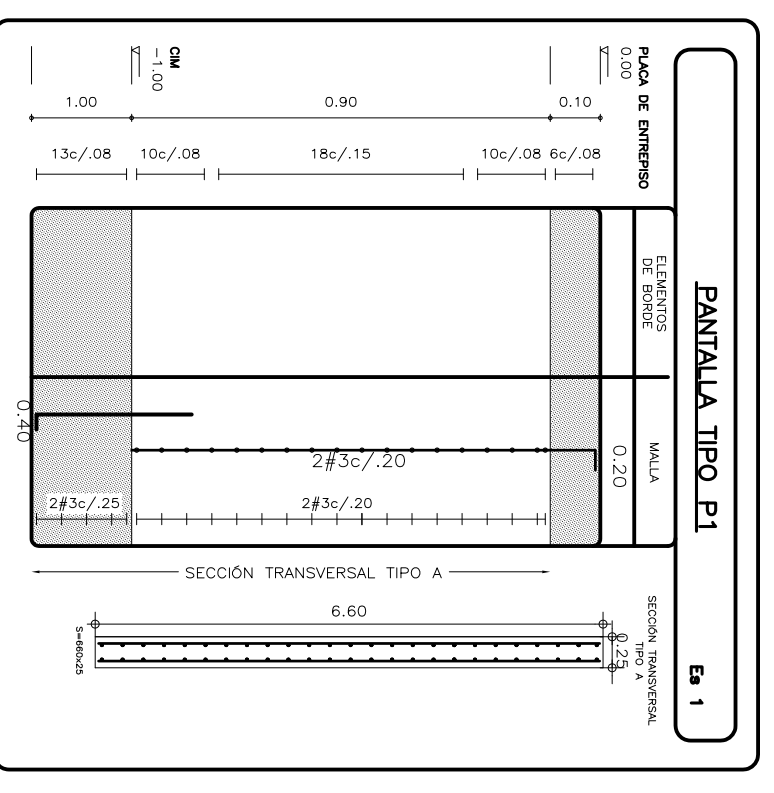
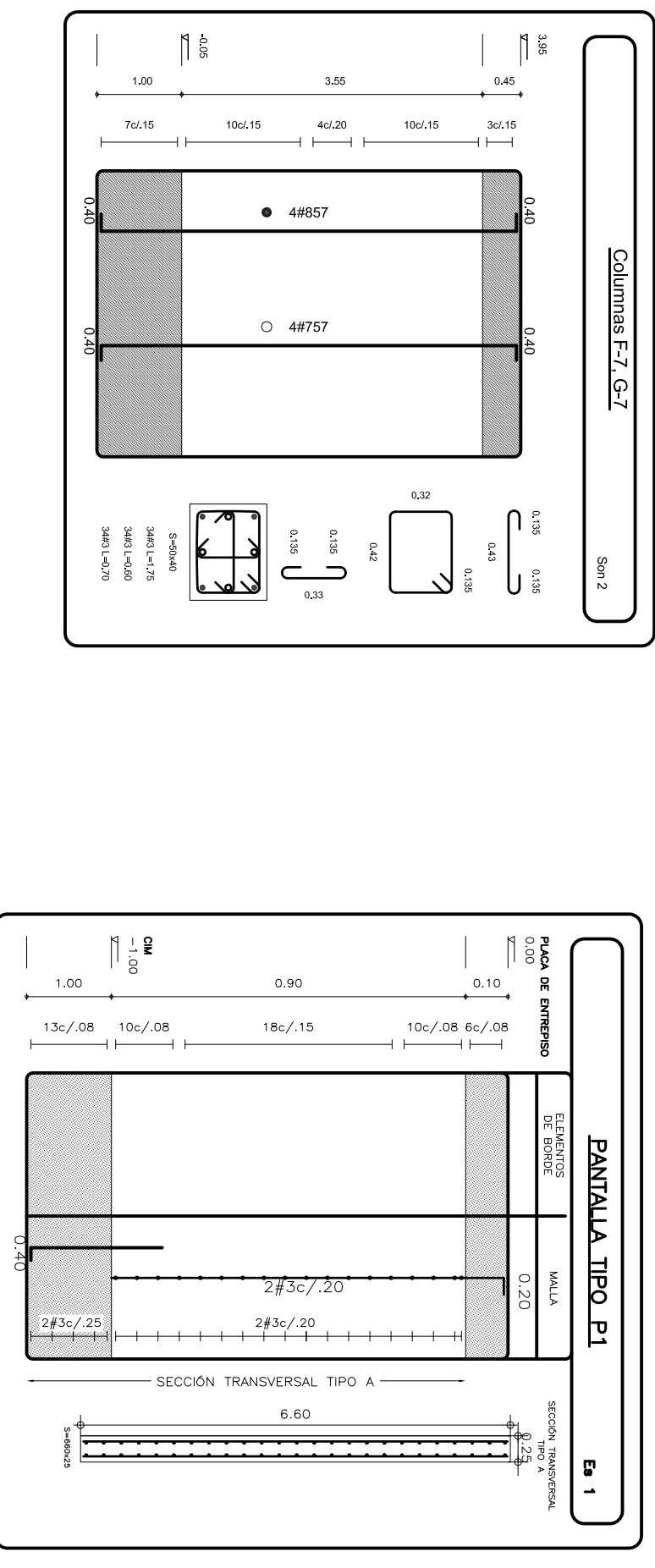
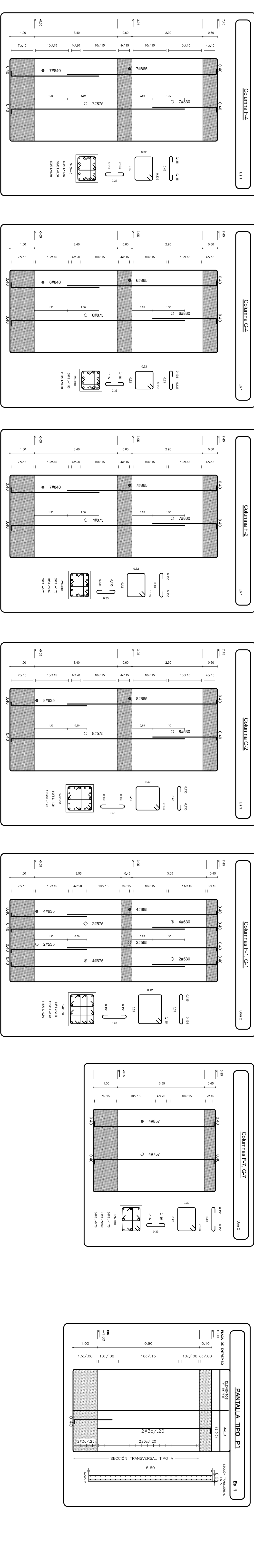
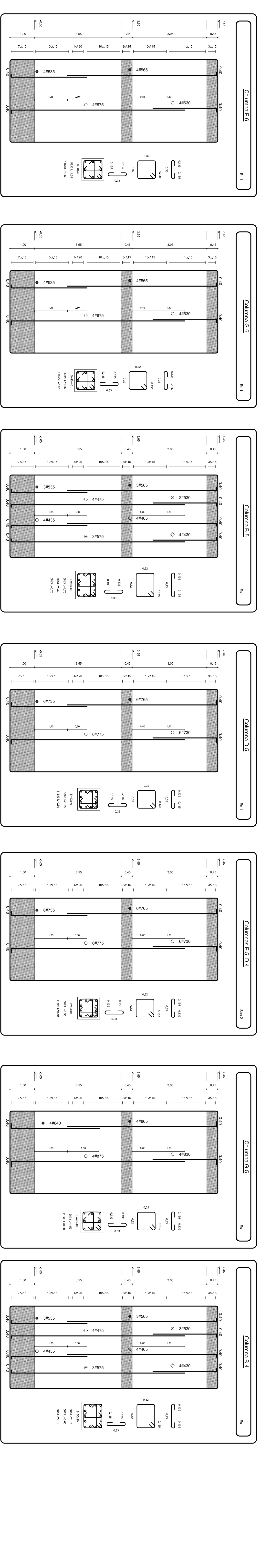
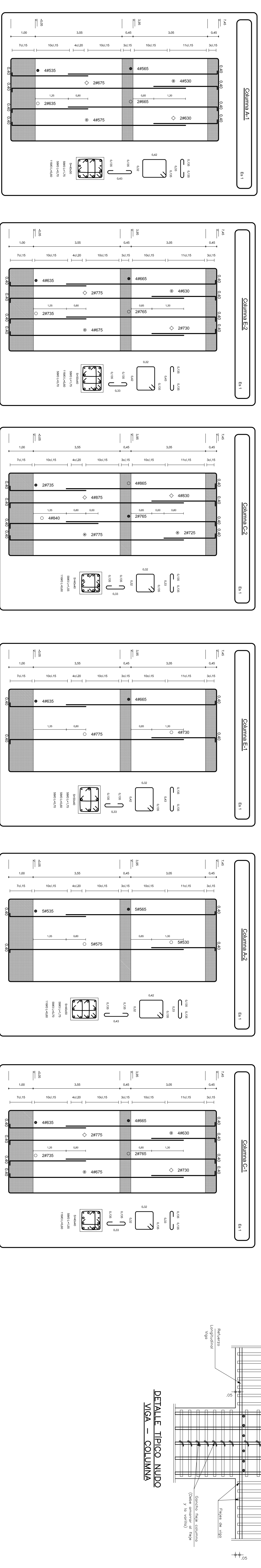

NOMENCLATURA PARA REFERENCIA DE DESPESSES

Cantidad de
unidades
a las unidades

3#428
Cantón de las unidades
con dim. (232x112x30cm)

NOTAS ZONAS DE CONFINAMIENTO

El ciclo de confinamiento de las vigas y columnas son entornos adosados y bien comprendidos dentro de la estructura.

- Se deberá evitar las juntas de construcción, los ductos y pasadas en la zona de confinamiento.
- Las juntas de construcción, los ductos y pasadas en la zona de confinamiento, deben ser selladas con mortero de fundido, se debe tener un sellado perfecto, sellado a la vez y sellado en el caso de tener más de una zona de confinamiento, se debe sellar cada zona de confinamiento.
- Las juntas de construcción, los ductos y pasadas en la zona de confinamiento, se debe sellar con mortero de fundido, se debe tener un sellado perfecto, sellado a la vez y sellado en el caso de tener más de una zona de confinamiento, se debe sellar cada zona de confinamiento.

NOTAS -Se deben tener presente de concreto para comprobar la resistencia en todos los entornos que se funden.

- Se debe verificar el refuerzo de los elementos de concreto antes de fundir.
- Comprobar control que se realice en la obra, debe ser verificado y aprobado por el ingeniero de supervisión.
- Las medidas de la estructura en concreto y medidas se deben comparar con los planos de la estructura antes de su construcción.

Para el doblamiento de estribos

ESTRIBO	D	L	C	L
LA BARRA	30	120	10	120
Nº3	30	120	10	120
Nº5	45	180	15	180
Nº7	60	240	20	240
Nº8	75	300	25	300

PARÁMETROS SIMILARES

INDICACIONES	INDICACIONES REFERIDAS
1. Estructura con capacidad especial	1. Estructura con capacidad especial
2. No hay datos	2. No hay datos
3. No hay datos	3. No hay datos
4. No hay datos	4. No hay datos
5. No hay datos	5. No hay datos
6. No hay datos	6. No hay datos
7. No hay datos	7. No hay datos
8. No hay datos	8. No hay datos

ESCALA: 1/75
FECHA: 175 - 18 DE NOVIEMBRE 2016
PLANO Nº: E08/10

PROYECTO JORNADA ÚNICA

Jornada Única

MINISTERIO DE EDUCACIÓN
MINISTERIO DE EDUCACIÓN NACIONAL

INGENIERO CALCUÍSTIA

ING. EDGAR ROLANDO BARRERA
MAT. N° 15202 - 102710 BVC

ING. AAR USUEC MACIAS
MAT. N° 25202-26174 CND

ING. SIGIFREDO OSPINA CASTRO
MAT. N° 26202-26265/10071 CND

DIRECTOR DE CONSULTORIA

ARO. JULIANA MORA

MAT. N° 15202-102710 BVC

EQUIPO DE DISEÑO ARQUITECTÓNICO

ARQUITECTO ENCARGADO

ARO. JUAN GUILLERMO SERRANO ZAMORA
MAT. N° A68382005-1387859

ARO. ANIBAL RODRIGUEZ DUARTE
MAT. N° 24472012-118546173

MUNICIPIO UNION PANAMERICANA
DEPARTAMENTO DE CHOCO

PROYECTO:
SEDE EDUCATIVA AGROECOL
UNION PANAMERICANA (CHOCO)
GRUPO 10

SEDE EDUCATIVA AGROECOL
UNION PANAMERICANA (CHOCO)

DESPESES DE VIGAS Y COLUMNAS
CONGRES-DETALES-NOTAS

