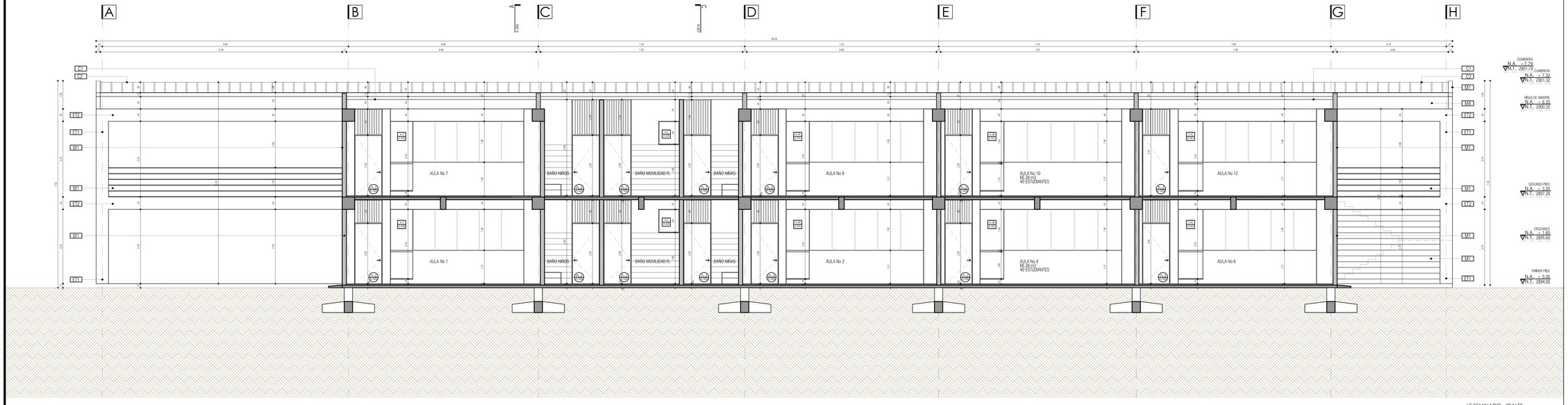


I.E SEMINARIO - IPIALES
CORTE B-B
ESC 1 _ 50

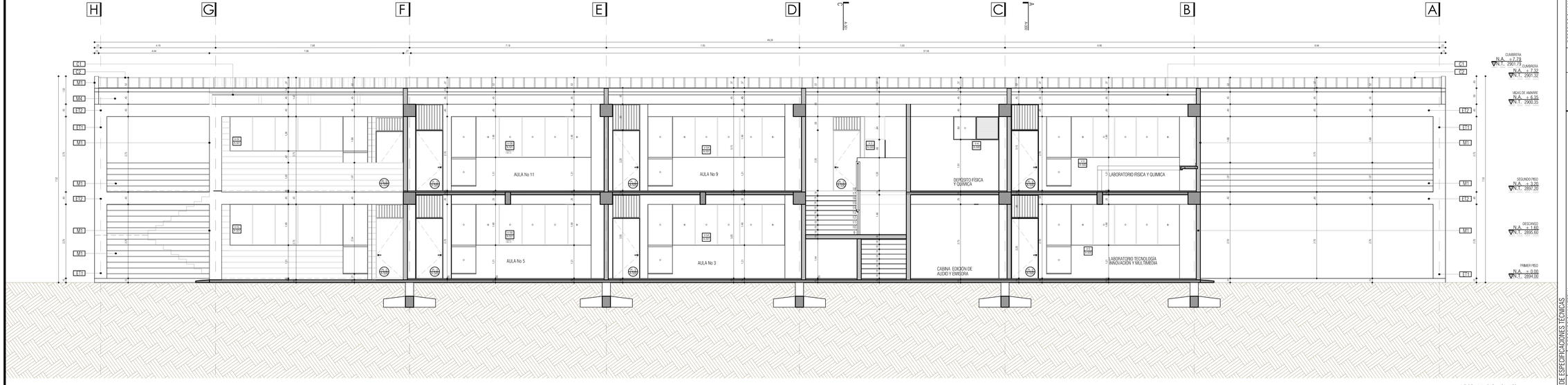


I.E SEMINARIO - IPIALES
CORTE D-D
ESC 1 _ 50

## CUADRO DE ESPECIFICACIONES TÉCNICAS

| SECTOR | REF. | DESCRIPCIÓN MATERIAL |
|---|---|---|
| MAMPOSTERIA | M1 | MURO EXTERIOR EN MAMPOSTERIA BLOQUE DE CONCRETO A LA VISTA 0.12 x 0.19 x 0.39 O SIMILAR. CON PREFORMACIÓN VERTICALES, ANCLAJES, ETC. |
| | M2 | MUROS INTERIORES EN MAMPOSTERIA BLOQUE No 4 O SIMILAR. PAÑETADO Y PINTADO VINILO TIPO 1 TRES MANOS, COLOR BLANCO. |
| | M3 | MURO EN LADRILLO TOLETE 0.12 x 0.24 x 0.06 ENCHAPADO EN SALDOSA DE .20 x .20 O SIMILAR COLOR BLANCO, HASTA UNA ALTURA DE 1.80 m EN TODOS LOS ZONAS HÚMEDAS. |
| | M4 | MURO EN CALADOS DE CONCRETO A LA VISTA 0.19 x 0.19 x 0.19 O SIMILAR. |
| PISOS | P-01 | PISO EN CONCRETO ENDURECIDO COLOR GRIS CLARO, APIZONADO HSS. |

| SECTOR | REF. | DESCRIPCIÓN MATERIAL |
|---|---|---|
| PISOS | AP1 | PISO EN CONCRETO ESCOBILLADO COLOR GRIS CLARO. |
| | AP2 | SALDOSA CERAMICA TRAFICO 4, ANTIDESLIZANTE .305 x .305 O SIMILAR. COLOR BLANCO, INSTALADA EN TODOS LOS BAÑOS. |
| | AP3 | PISO EN TABLETA DE GRES TIPO GRANITO CON GUARDASCOBA DEL MISMO MATERIAL Y COLOR. |
| | AP4 | PISO EN ALTO TRÁFICO, ESTUCADO, PULIDO, ESTERA EN FIBRA DE CARBONO APTA O SIMILAR, COLOR OPTAR DISEÑAR. |
| CUBIERTA | C1 | CUMBRERA |
| | C2 | CORREA TRASLUCIDA |
| | C3 | PLACA DE CONCRETO A LA VISTA COLOR GRIS. |

| SECTOR | REF. | DESCRIPCIÓN MATERIAL |
|---|---|---|
| ESTRUCTURA | ET1 | COLUMNAS EN CONCRETO A LA VISTA COLOR GRIS. |
| | ET2 | VIGAS EN CONCRETO A LA VISTA COLOR GRIS. |
| ALFAJÍA | AJ1 | ALFAJÍA Y DINTELES EN LÁMINA galvanizada, PINTADA EN EL COLOR BLANCO REF. RAL 9010 |
| BARANDAS | B1 | BARANDA METÁLICA CON TUBOS, LAMINAS DETALLADOS, PINTADOS COLOR REF. RAL 1016 O SIMILAR. |

### VERSIONES

| FECHA: | OBSERVACIONES |
|---|---|
| 30-01-2017 | REVISIÓN 1 |

LOCALIZACION

**PROYECTO JORNADA ÚNICA**

Jornada Única

MINEDUCACIÓN — TODOS POR UN NUEVO PAÍS

**Ministerio de Educación Nacional**
Bogotá, Colombia

MINEDUCACIÓN

Findeter Financiera del Desarrollo

**FINDETER - FINANCIERA DEL DESARROLLO TERRITORIAL**
**Bogotá, Colombia**

No CONTRATO:
PAF-JU10-G10DC-2015

RUBAU Colombia

**CONSTRUCCIONES RUBAU - SUCURSAL COLOMBIA**
Bogotá, Colombia

INTERVENTORIA
**CONSORCIO**
**JORNADA UNICA BCG-GR10**

ING. SIGIFREDO OSPINA CASTRO
MATRICULA PROF: 25202-70077 CND.

DIRECTOR DE CONSULTORIA.

ARQ. JULIAN MORA
MAT. N°25700-30200 CND

EQUIPO DE DISEÑO ARQUITECTONICO

JGSZ ATELIER SAS

ARQUITECTO ENCARGADO.

ARQ. JUAN GUILLERMO SERRANO ZAMORA
MAT. N° A68382005-13873859

ARQ. ARNOLD RODRÍGUEZ DUARTE
MAT. N° A24472012-1118546173

LOCALIZACION:
MUNICIPIO DE IPIALES
DEPARTAMENTO DE NARIÑO

PROYECTO:
I.E. SEMINARIO

GRUPO 10

CONTIENE:
CORTE B-B
CORTE D-D

ESCALA: 1_50
FECHA: ENERO 2017

PLANO No. P-69-G / A-301
DE 09 / 13